



El ambiente
es de todos

Minambiente

Boletín semanal para el Sector Agrícola

LUNES 13 DE JULIO DE 2020

Boletín No 28



Contenido

1.
Lo más
destacado

2. Lluvias
acumuladas
y anomalías

3. Anomalías de temperatura media

4. Índice de disponibilidad hídrica (IDH)

5.
Pronóstico
nacional
por regiones

- 5.1 Región Caribe
- 5.2 Región Andina norte
- 5.3 Región Andina centro-sur
- 5.4 Región Pacífica
- 5.5 Región Orinoquía
- 5.6 Región Amazónica

6. Fases lunares

7. Enlaces de interés



Correspondiente a la semana del 6 al 12 julio de 2020

Estado actual fenómeno **EL NIÑO** y **LA NIÑA**

Temperatura **Máxima** y **Mínima**

ATENCIÓN !!!
Estos son los
datos más
destacados de la
última semana

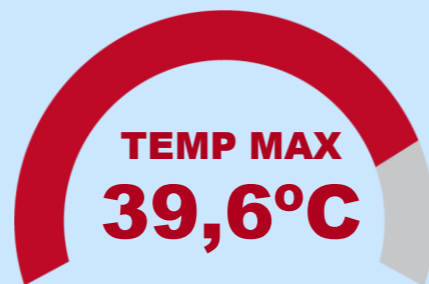

Manaure
La Guajira

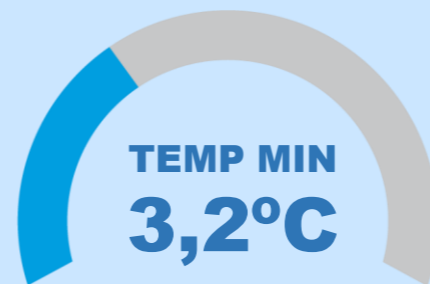

Ipiales
Nariño

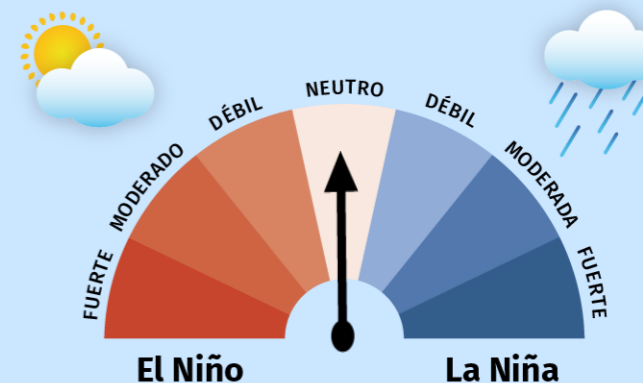

**DATOS
DESTACADOS**

MÁX ACUMULADO

Apto. Buenaventura

161,3 mm

Valle del Cauca

MÁX EN 24 HORAS

Apto. Providencia

68,3 mm

San Andres &
Providencia

Lluvia semanal
del 6 al 12 julio

24 hrs (09/07)



Anomalías de precipitación del 1 al 13 de julio de 2020

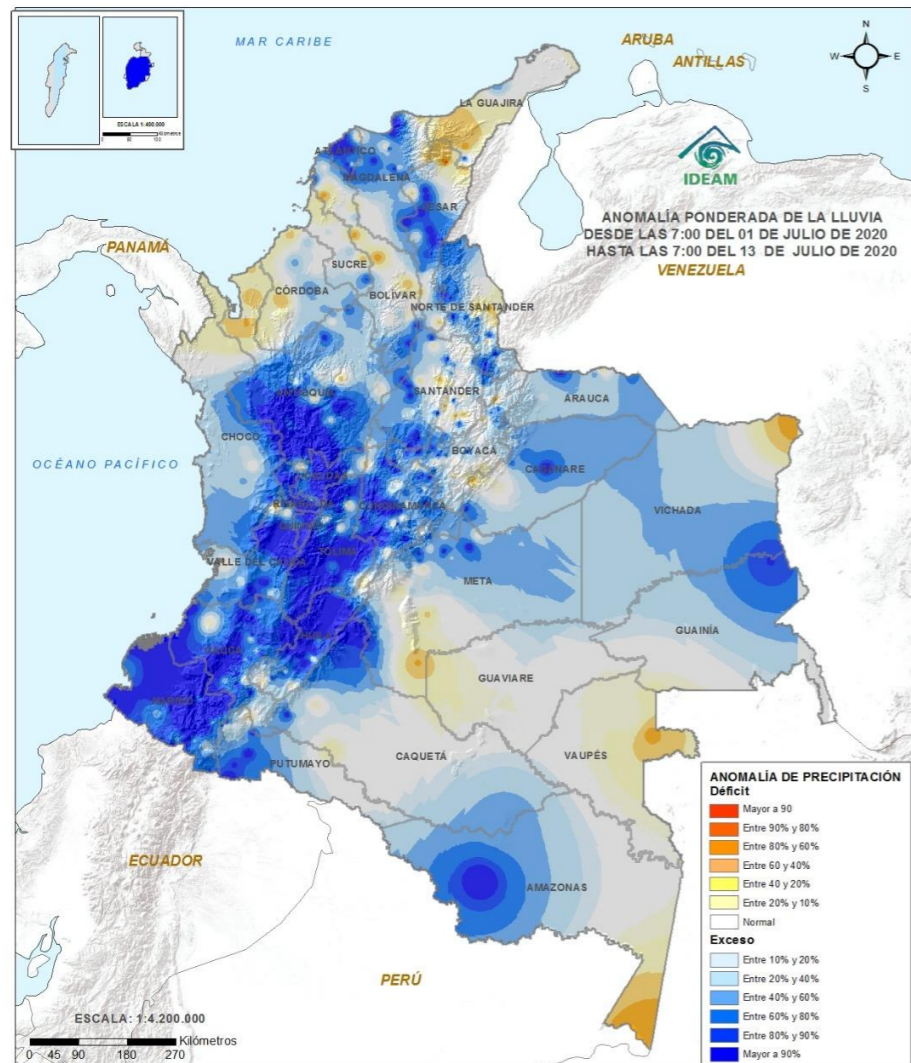

Durante el mes de junio, se resaltan lluvias por encima de lo normal (**Tonos Azules**) sobre amplios sectores de la región Pacífica, Andina, centro y sur de la Caribe y sectores del Piedemonte de Meta y Caquetá; También en algunas zonas puntuales de la Orinoquia. Lluvias por debajo de los normal (**Tonos Naranja**) en La Guajira, Córdoba Sucre, Vaupés y nor-orient de Vichada.

Lluvia acumulada del 1 al 13 julio de 2020

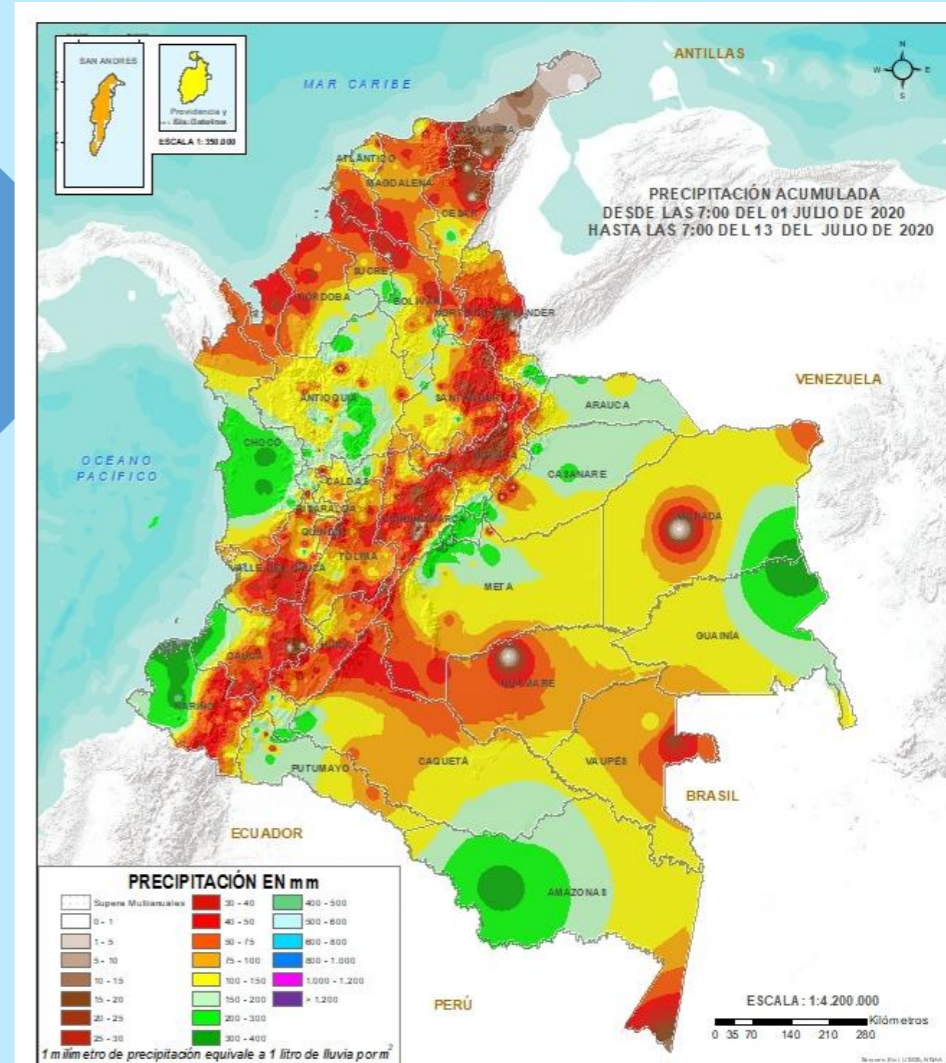

Durante el mes de julio, los volúmenes más altos de precipitación se han registrado en sectores de los departamentos de Amazonas, Guainía, Vichada, Antioquia, Chocó, Bolívar, Cauca, Nariño y piedemontes. (**tonos verdes y azules**), Los volúmenes más bajos se registraron en amplios sectores de los valles interandinos, región Caribe y Santanderes (**tonos rojizos**).

Sabías que junio ha sido un mes particularmente lluvioso en la Región Caribe y sectores de la región Andina, Centro y sur de la Pacífica y sectores de los piedemontes llanero y Amazónico.



Top 10 de las temperaturas más altas y más bajas registradas en las últimas dos semanas

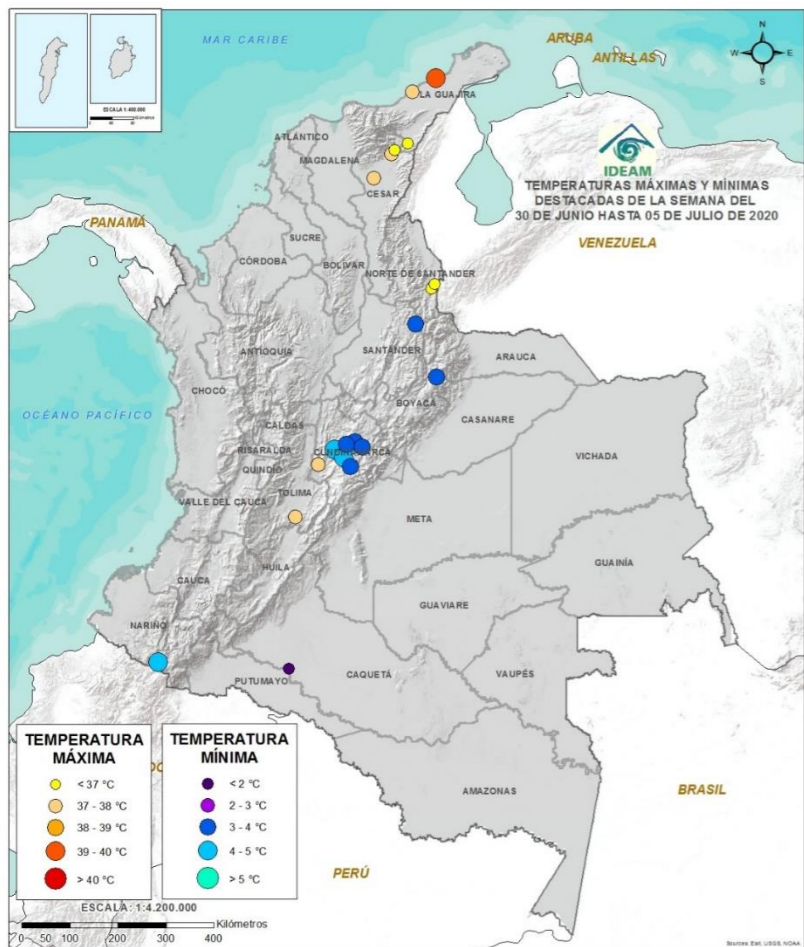

Semana del 30 junio al 5 julio de 2020

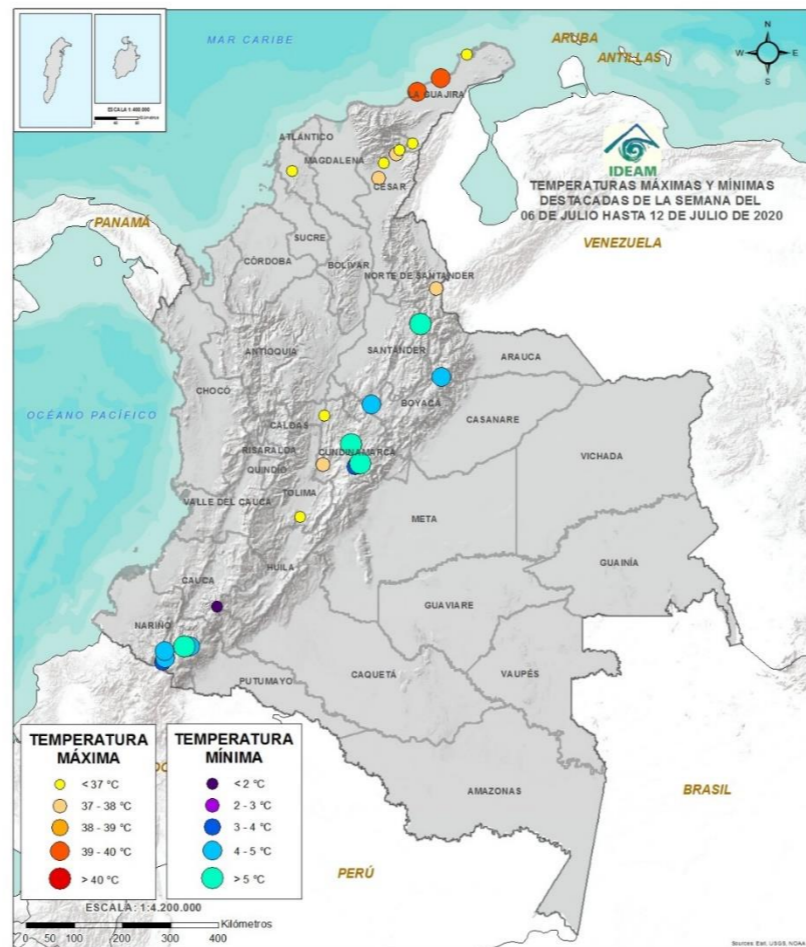

Semana del 6 al 12 de julio de 2020

TEMPERATURA MÁXIMA

- < 37 °C
- 37 - 38 °C
- 38 - 39 °C
- 39 - 40 °C
- > 40 °C

Las temperaturas **máximas** más destacadas (valores mayores a 38°C) se registraron en la última semana en zonas de los departamentos de **La Guajira, Cesar, Norte de Santander, Cundinamarca y Tolima.**

TEMPERATURA MÍNIMA

- < 2 °C
- 2 - 3 °C
- 3 - 4 °C
- 4 - 5 °C
- > 5 °C

Las temperaturas **mínimas** más relevantes (valores menores a 4°C) en la última semana, se han dado en áreas de los departamentos de **Cauca, Nariño, Cundinamarca, Boyacá y Santander.**

Temperaturas en grados Celsius por encima o por debajo de lo esperado para el mes de julio de 2020

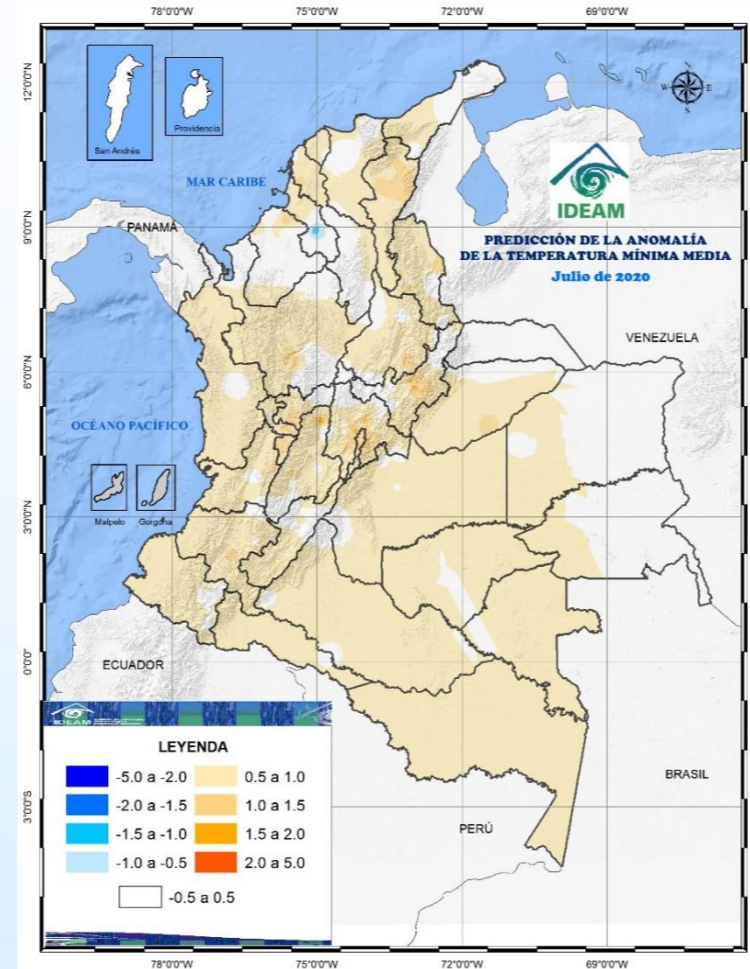
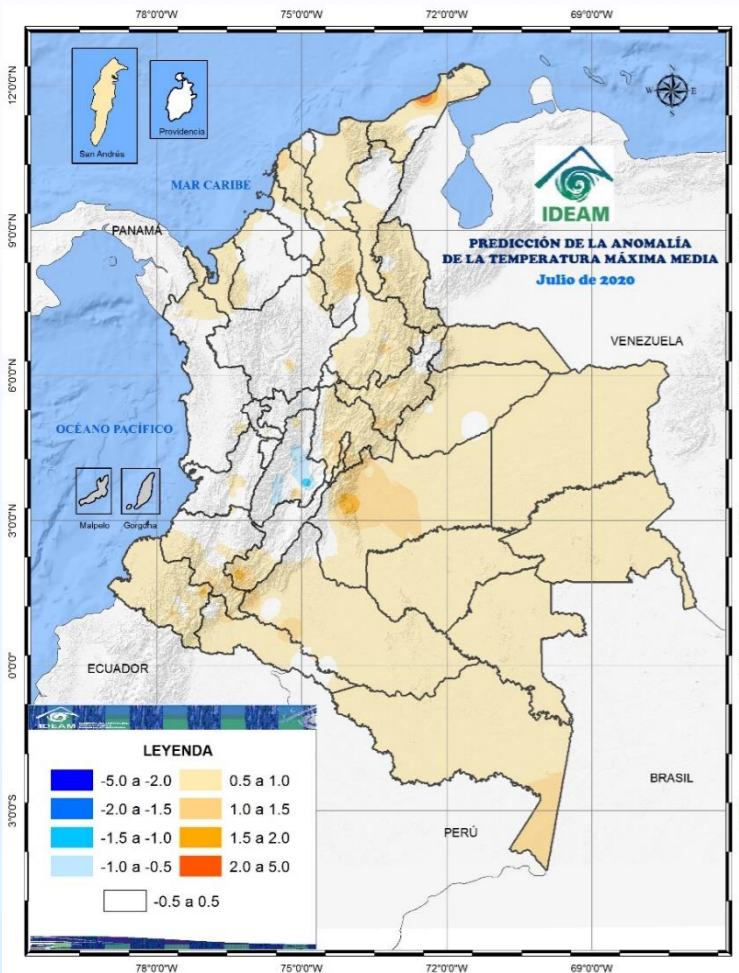

La temperatura **máxima media** predominará con valores por encima de esta condición. Las anomalías positivas (+0.5°C/+1.0°C) se registrarían en la generalidad del territorio nacional, incluyendo San Andrés en el Archipiélago. Los valores normales se presentarán sobre el centro y sur de la Región Andina y sectores de la Orinoquia y Amazonia.



La temperatura **mínima media** oscilará dentro de los valores típicos del mes y por encima de esta condición. Las anomalías positivas (+0.5°C/+1.0°C) se esperarían en áreas distribuidas sobre los departamentos que conforma las regiones Caribe, Andina y Pacífica, incluyendo Casanare en la Orinoquia y Caquetá y Amazonas. Temperatura dentro del rango normal en el resto del país.

Predicción de anomalías de temperatura máxima media para el mes de julio de 2020

Predicción de anomalías de temperatura mínima media para el mes de julio de 2020

POR DEBAJO

NORMAL

POR ENCIMA

ALERTA POR INCENDIOS

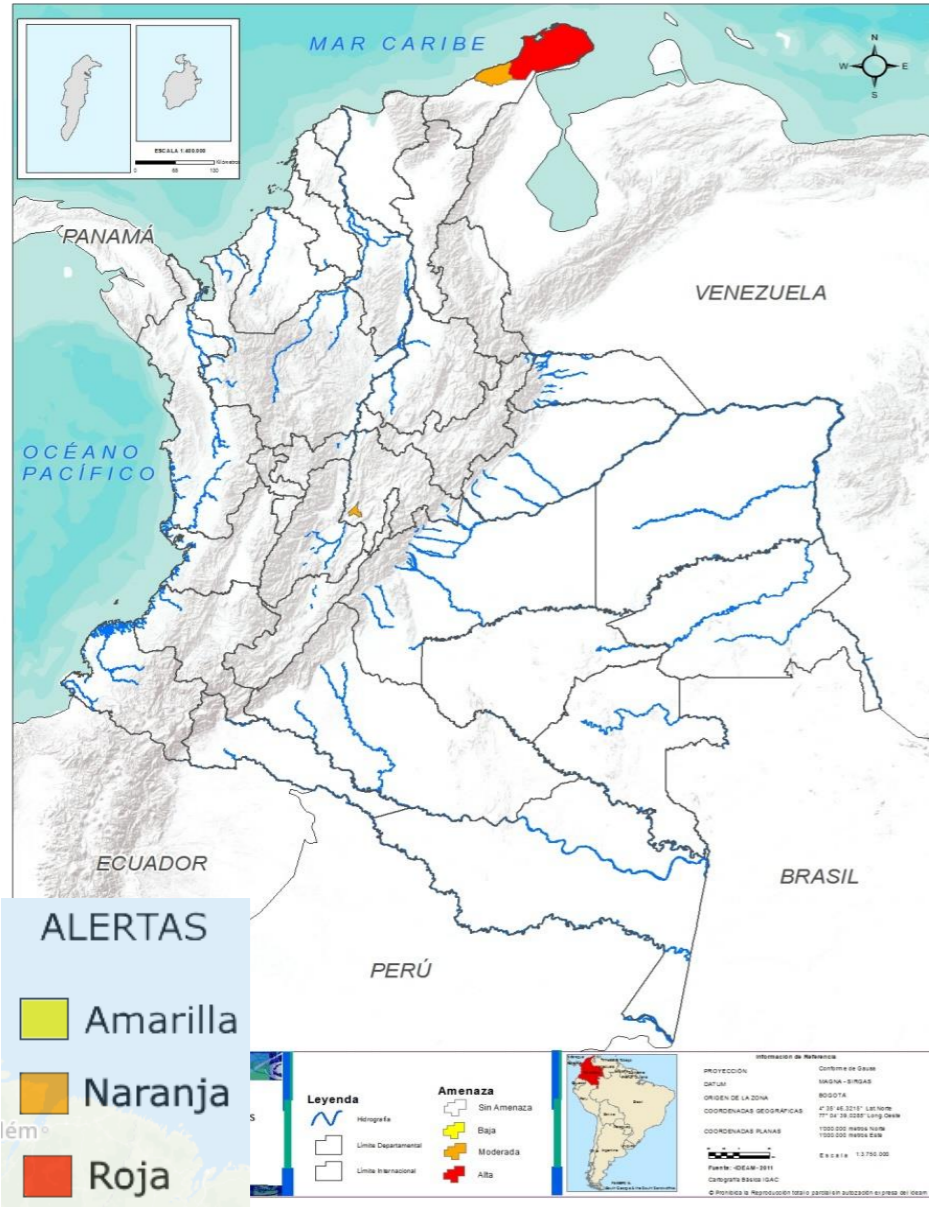

Se recomienda a los agricultores estar atento a las actualizaciones de las alertas en el siguiente link shorturl.at/atD18



ALERTA POR DESLIZAMIENTOS

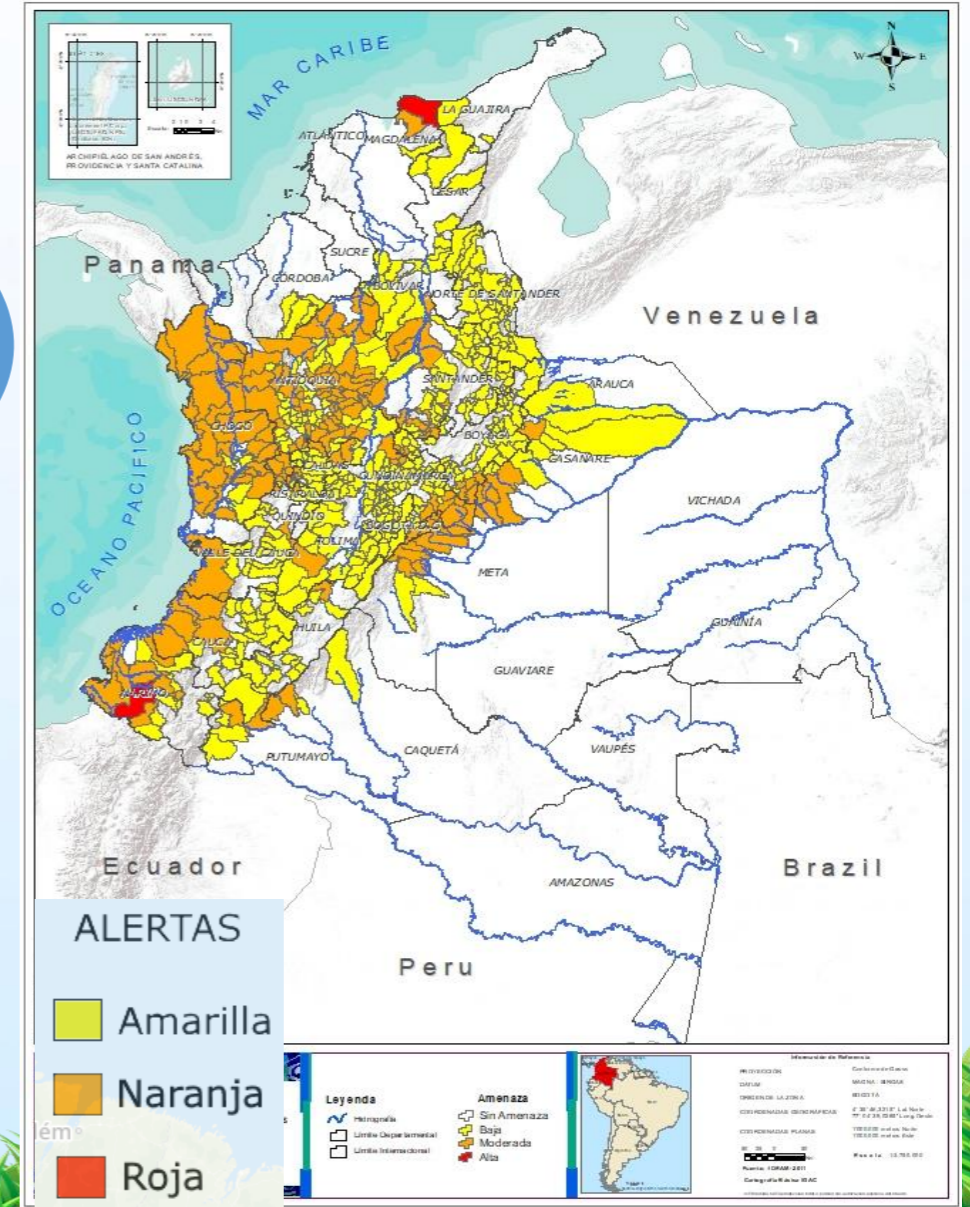

Correspondiente a la **primera** década de julio de 2020

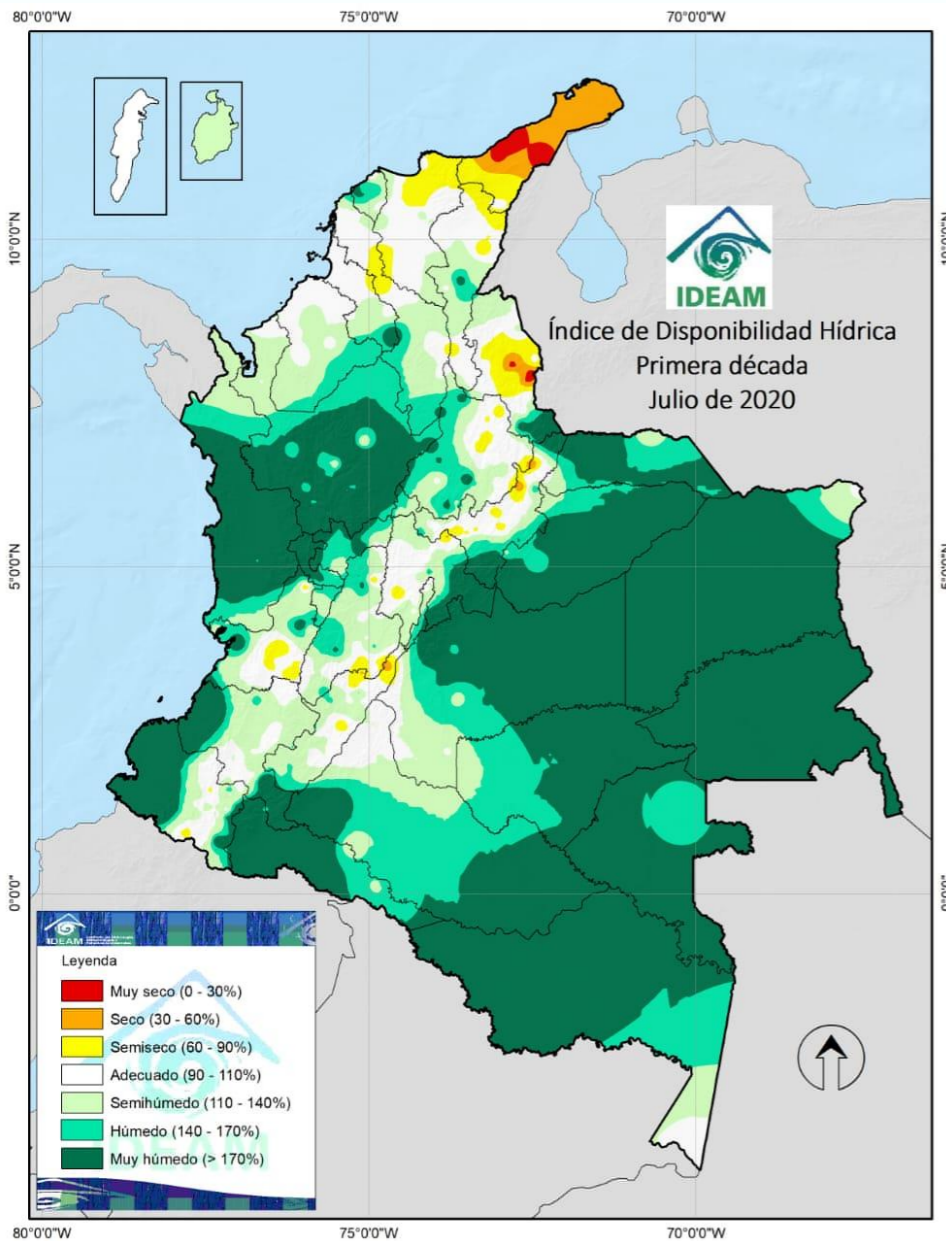

Muy Seco

Seco

Semiseco

Adecuado

Semihúmedo

Húmedo







Muy Húmedo

El índice de disponibilidad hídrica (IDH) registró valores **muy húmedos** sobre la Orinoquia, Amazonia, gran parte de la región Pacífica, en sectores de Antioquia, eje cafetero y ambos piedemonte. La condición **húmeda** prevaleció en gran parte de de las regiones Andina, Orinoquia, Pacífica, Amazonía y centro-occidente de la Caribe. Se destaca zonas **Semisecas a Secas** en sectores de los departamentos del norte del Huila, oriente del Valle del Cauca, norte de Boyacá, Centro de Norte de Santander y Santander, norte de Magdalena y sur de La Guajira. Amplias áreas de la Guajira se presentan condiciones de **Secas a Muy Seco**.



*El IDH es un indicador agroclimático que permite identificar zonas y periodos con excesos o deficiencias de agua, clasificando las tierras desde **muy secas** a muy húmedas.*

Departamentos de La Guajira, Magdalena, Cesar y Atlántico.

-  Despejado
-  Parcialmente Nublado
-  Lloviznas
-  Mayormente Nublado
-  Lluvias Ligeras
-  Lluvias
-  Lluvias con Tormenta Eléctrica

MAGDALENA: Lluvias variada intensidad sur y occidente del dpto



LA GUAJIRA: Lluvias al sur y tiempo seco para el resto del área



ATLÁNTICO: Lluvias dispersas al centro-sur del área



CESAR: Lluvias destacadas oriente, centro y sur del departamento



Escala de Lluvias	
Descripción	Valor (mm)
Despejado	0.0
Parcialmente nublado	0.0
Nublado	0.0
Lloviznas - llluvias ligeras	0.1 - 10
Lluvias	10 - 40
Lluvias fuertes y probabilidad de tormentas eléctricas	>40

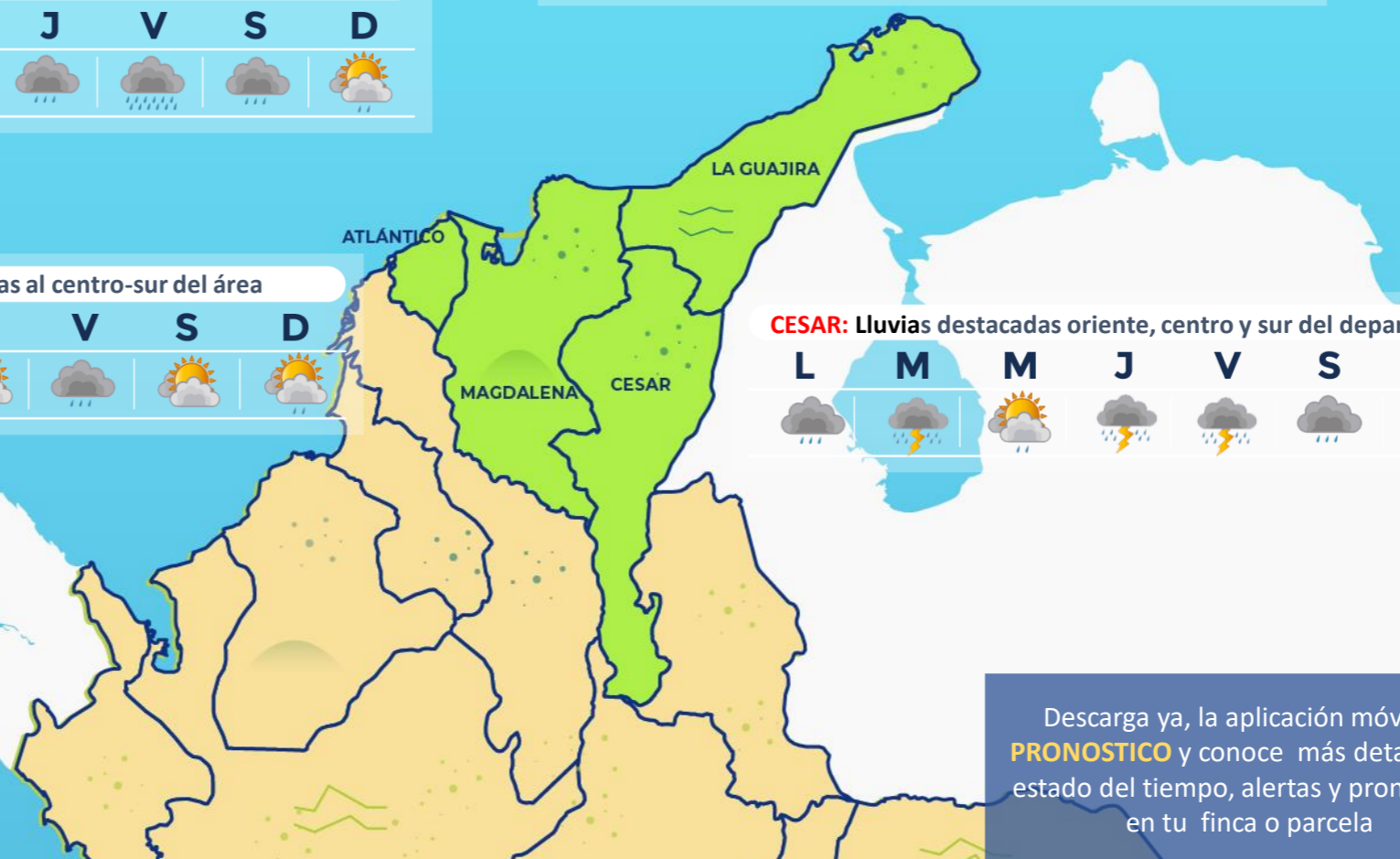

Descarga ya, la aplicación móvil **MI PRONOSTICO** y conoce más detalles del estado del tiempo, alertas y pronósticos en tu finca o parcela



Departamentos de Bolívar, Sucre y Córdoba

-  Despejado
-  Parcialmente Nublado
-  Lloviznas
-  Mayormente Nublado
-  Lluvias Ligeras
-  Lluvias
-  Lluvias con Tormenta Eléctrica

SUCRE: Lluvias destacadas, zonas del centro, sur y occidente



BOLÍVAR: Lluvias significativas en el centro y sur del dpto.



CÓRDOBA: Lluvias variada intensidad, al centro, occidente y sur



Escala de Lluvias	
Descripción	Valor (mm)
Despejado	0.0
Parcialmente nublado	0.0
Nublado	0.0
Lloviznas - llluvias ligeras	0.1 - 10
Lluvias	10 - 40
Lluvias fuertes y probabilidad de tormentas eléctricas	>40

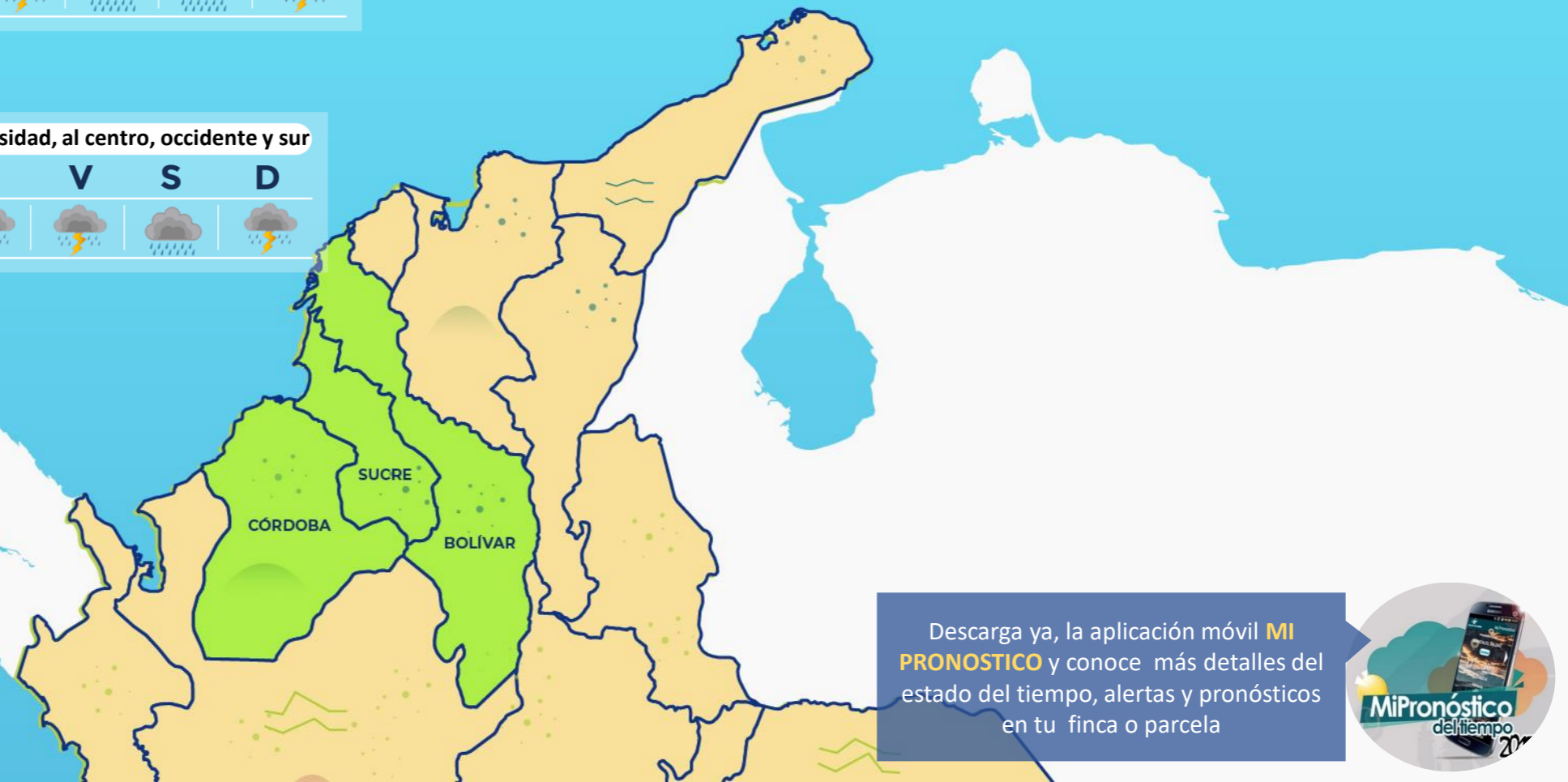

Descarga ya, la aplicación móvil **MI PRONOSTICO** y conoce más detalles del estado del tiempo, alertas y pronósticos en tu finca o parcela



Departamentos de La Antioquia, Norte Santander, Santander y Boyacá

ANTIOQUIA: Lluvias destacadas al occidente, norte y centro



NORTE SANTANDER: Lluvias variada intensidad al norte y oriente

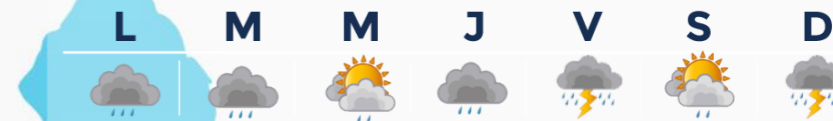





SANTANDER: Lluvias destacadas al occidente, centro y oriente

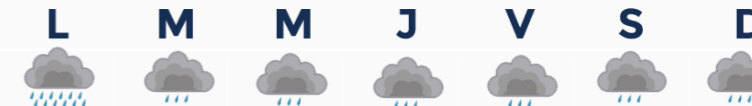

BOYACÁ: Lluvias variada intensidad al occidente y oriente



Escala de Lluvias	
Descripción	Valor (mm)
Despejado	0.0
Parcialmente nublado	0.0
Nublado	0.0
Lloviznas - Lluvias ligeras	0.1 - 10
Lluvias	10 - 40
Lluvias fuertes y probabilidad de tormentas eléctricas	>40

-  Despejado
-  Parcialmente nublado
-  Lloviznas
-  Mayormente Nublado
-  Lluvias Ligeras
-  Lluvias
-  Lluvias con Tormenta Eléctrica

Descarga ya, la aplicación móvil **MI PRONOSTICO** y conoce más detalles del estado del tiempo, alertas y pronósticos en tu finca o parcela



Departamentos de Caldas, Risaralda, Quindío, Cundinamarca, Tolima, Huila y Sabana de Bogotá

RISARALDA: Lluvias destacadas al occidente y norte del dpto.



CUNDINAMARCA: Lluvias más destacadas en el norte y occidente



CALDAS: Lluvias de variada intensidad centro y occidente



QUINDIO: Lluvias variada intensidad norte y occidente del área



TOLIMA: Lluvias variada intensidad al norte y occidente del área



HUILA: Lluvias destacadas al oriente y sur del departamento



-  Despejado
-  Parcialmente nublado
-  Lloviznas
-  Mayormente Nublado
-  Lluvias Ligeras
-  Lluvias
-  Lluvias con Tormenta Eléctrica

Escala de Lluvias	
Descripción	Valor (mm)
Despejado	0.0
Parcialmente nublado	0.0
Nublado	0.0
Lloviznas - Lluvias ligeras	0.1 - 10
Lluvias	10 - 40
Lluvias fuertes y probabilidad de tormentas eléctricas	>40

Descarga ya, la aplicación móvil **MI PRONOSTICO** y conoce más detalles del estado del tiempo, alertas y pronósticos en tu finca o parcela



Departamentos de Chocó, Valle del Cauca, Cauca y Nariño

CHOCÓ: Lluvias entre ligeras a moderadas en amplios sectores



NARIÑO: Lluvias significativas en zonas del centro y occidente



VALLE DEL CAUCA: Lluvias significativas centro y occidente



CAUCA: Lluvias destacadas centro y occidente del área



-  Despejado
-  Parcialmente nublado
-  Lloviznas
-  Mayormente Nublado
-  Lluvias Ligeras
-  Lluvias
-  Lluvias con Tormenta Eléctrica

Escala de Lluvias	
Descripción	Valor (mm)
Despejado	0.0
Parcialmente nublado	0.0
Nublado	0.0
Lloviznas - luvias ligeras	0.1 - 10
Lluvias	10 - 40
Lluvias fuertes y probabilidad de tormentas eléctricas	>40

Descarga ya, la aplicación móvil **MI PRONOSTICO** y conoce más detalles del estado del tiempo, alertas y pronósticos en tu finca o parcela



Departamentos de Arauca, Casanare, Meta y Vichada

ARAUCA: Lluvias variadas al oriente y centro del depto.

L M M J V S D



CASANARE: Lluvias variada al centro y occidente, zonas piedemonte

L M M J V S D



VICHADA: Lluvias significativas al oriente y norte del departamento

L M M J V S D







META: Lluvias ligeras en amplios sectores, destacadas al piedemonte

L M M J V S D



Escala de Lluvias

Descripción	Valor (mm)
Despejado	0.0
Parcialmente nublado	0.0
Nublado	0.0
Lloviznas - Lluvias ligeras	0.1 - 10
Lluvias	10 - 40
Lluvias fuertes y probabilidad de tormentas eléctricas	>40

-  Despejado
-  Parcialmente nublado
-  Lloviznas
-  Mayormente Nublado
-  Lluvias Ligeras
-  Lluvias
-  Lluvias con Tormenta Eléctrica

Descarga ya, la aplicación móvil **MI PRONOSTICO** y conoce más detalles del estado del tiempo, alertas y pronósticos en tu finca o parcela



Departamentos de Guainía, Vaupés, Amazonas, Guaviare, Caquetá y Putumayo

GUAINÍA: Lluvias variadas en zonas del oriente y centro-norte



GUAVIARE: Lluvias significativas, en zonas del oriente y centro



VAUPÉS: Lluvias variada intensidad, centro y oriente



CAQUETÁ: Lluvias generalizadas, occidente, norte y oriente



PUTUMAYO: Lluvias variadas generalizas, destacadas al piedemonte



AMAZONAS: Lluvias significativas hacia el centro y oriente del depto.



- Despejado
- Parcialmente Nublado
- Lloviznas
- Mayormente Nublado
- Lluvias Ligeras
- Lluvias
- Lluvias con tormenta eléctrica

Escala de Lluvias	
Descripción	Valor (mm)
Despejado	0.0
Parcialmente nublado	0.0
Nublado	0.0
Lloviznas - llluvias ligeras	0.1 - 10
Lluvias	10 - 40
Lluvias fuertes y probabilidad de tormentas eléctricas	>40



Descarga ya, la aplicación móvil **MI PRONOSTICO** y conoce más detalles del estado del tiempo, alertas y pronósticos en tu finca o parcela



Julio de 2020



¿Cuál es la fase lunar de hoy? o ¿qué día debo sembrar o cosechar?, son algunas de las cuestiones que despierta la Luna



Fases Lunares	Fecha	Hora Colombia
Luna Llena	2020-07-04	23:44
Cuarto Menguante	2020-07-12	18:29
Luna Nueva	2020-07-20	12:33
Cuarto Creciente	2020-07-27	07:32



<https://bit.ly/2Y2OxFR>



<https://bit.ly/2ITQbi7>



<https://bit.ly/2LBDWMB>



<https://bit.ly/2YrGRNy>



<https://bit.ly/2YaUkw4>



<https://bit.ly/2K0n6Ud>



<https://bit.ly/2yaogXD>



<https://bit.ly/2LE8a1i>



<https://bit.ly/30T4CM6>

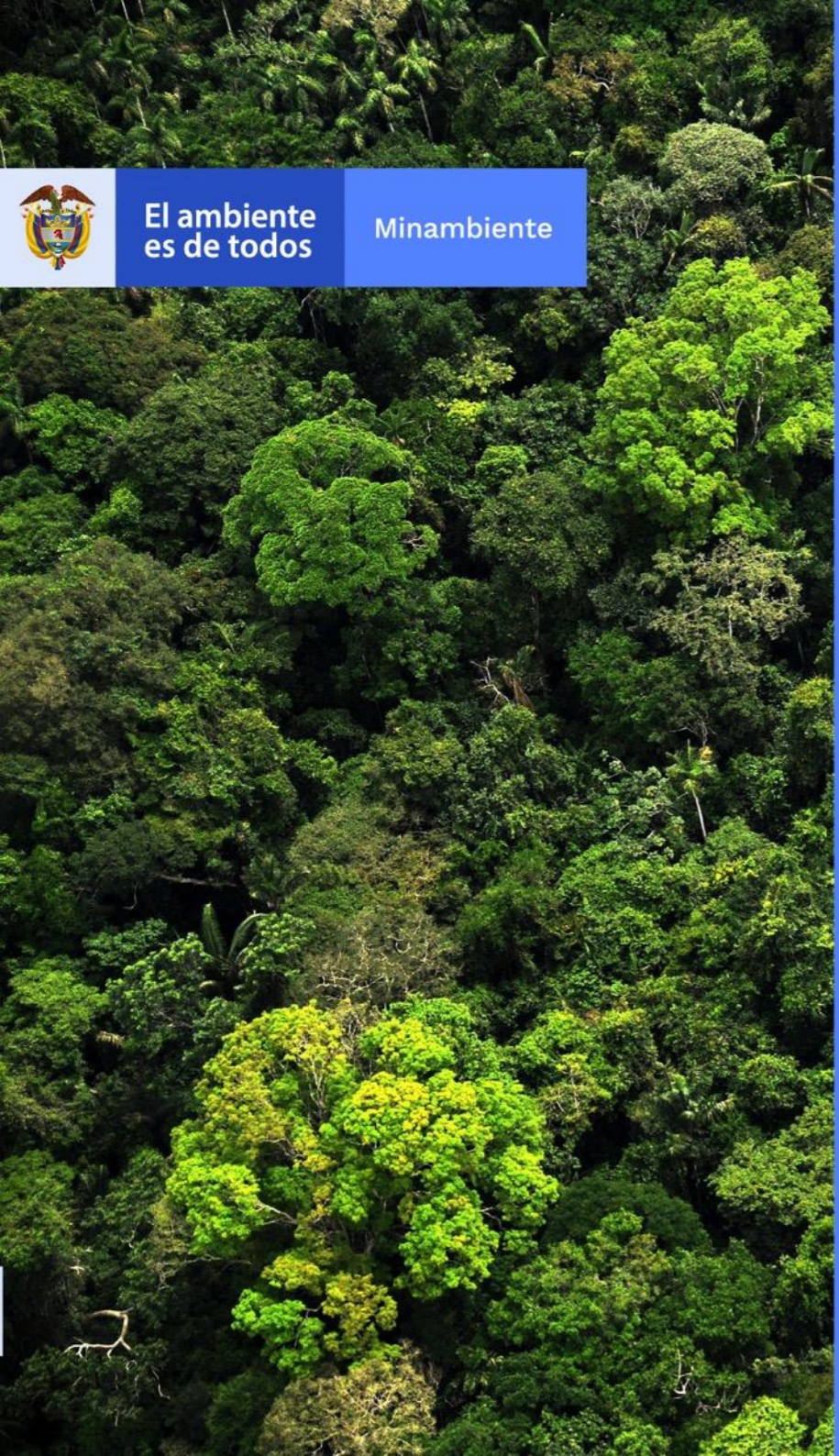

YOLANDA GONZALEZ HERNÁNDEZ, **Directora General**
DANIEL USECHE SAMUDIO, **Jefe Oficina del Servicio de Pronósticos y Alertas**

Elaboró:

Juan Camilo PÉREZ – Helmer GUZMÁN – Martha Cecilia CADENA
Meteorólogos - Oficina de Pronóstico y Alertas

Diseño y diagramación:

GRUPO DE COMUNICACIONES

Colaboradores:

Oficina Del Servicio de Pronóstico y Alertas (Subdirección. de Meteorología)

Grupo de Datos (Of. Del Servicio de Pronóstico y Alertas)

Grupo de Climatología y Agrometeorología (Subdirección de Meteorología)

Grupo de Modelamiento (Subdirección. de Meteorología)

<http://www.ideam.gov.co>

Correos electrónicos: servicio@ideam.gov.co, alertas@ideam.gov.co

Calle 25 d # 96b - 70, piso 3. Bogotá, D.C.

Teléfono: 3075625 ext. 1334-1336.

**VISITA
NUESTRAS
REDES
SOCIALES**



[ideam.instituto](https://www.facebook.com/ideam.instituto)



[@IDEAMColombia](https://twitter.com/IDEAMColombia)



[InstitutoIDEAM](https://www.youtube.com/InstitutoIDEAM)



[ideamcolombia](https://www.instagram.com/ideamcolombia)

