



Boletín No.

079

Actualización: 19 de marzo de 2024– 12:00 HLC.

Alertas vigentes hasta: 20 de marzo de 2024 – 12:00 HLC.



Alerta
ROJA

PARA TOMAR ACCIÓN Advierte a los sistemas de prevención y atención de desastres sobre la amenaza que puede ocasionar un fenómeno con efectos adversos sobre la población, el cual requiere la atención inmediata por parte de la población y de los cuerpos de atención y socorro. Se emite una alerta sólo cuando la identificación de un evento extraordinario indique la probabilidad de amenaza inminente y cuando la gravedad del fenómeno implique la movilización de personas y equipos, interrumpiendo el normal desarrollo de sus actividades cotidianas.



Alerta
NARANJA

PARA PREPARARSE Indica la presencia de un fenómeno. No implica amenaza inmediata y como tanto es catalogado como un mensaje para informarse y prepararse. El aviso implica vigilancia continua ya que las condiciones son propicias para el desarrollo de un fenómeno, sin que se requiera permanecer alerta.



Alerta
AMARILLA

PARA INFORMARSE Es un mensaje oficial por el cual se difunde información. Por lo regular se refiere a eventos observados, registrados o registrados y puede contener algunos elementos de pronóstico a manera de orientación. Por sus características pretéritas y futuras difiere del aviso y de la alerta, y por lo general no está encaminado a alertar sino a informar



**CONDICIONES
NORMALES**

CONDICIONES NORMALES La información que se suministra se encuentra dentro de los rangos normales.





RESUMEN

Debido a la precipitación y temperatura máxima que se han dado en los últimos días, se presentan condiciones de:

Alerta Roja: en algunos municipios de las regiones Caribe, Andina, Pacífica y Orinoquía.

Alerta Naranja: en algunos municipios de las regiones Caribe, Andina, Pacífica y Orinoquia.

Alerta Amarilla: en algunos municipios de las regiones Caribe, Andina, Pacífica, Amazonía y Orinoquía.

Mapa de Pronóstico de la Amenaza por Incendios de la Cobertura Vegetal

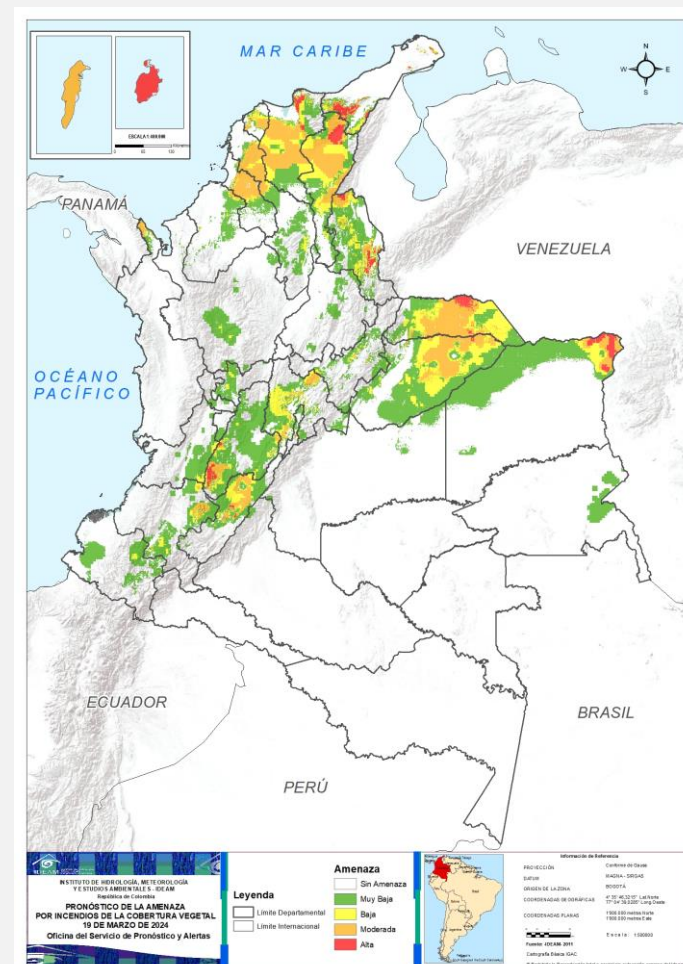



Gráfica de seguimiento de alertas por pronóstico de la amenaza de incendios de la cobertura vegetal para Colombia durante los últimos 30 días

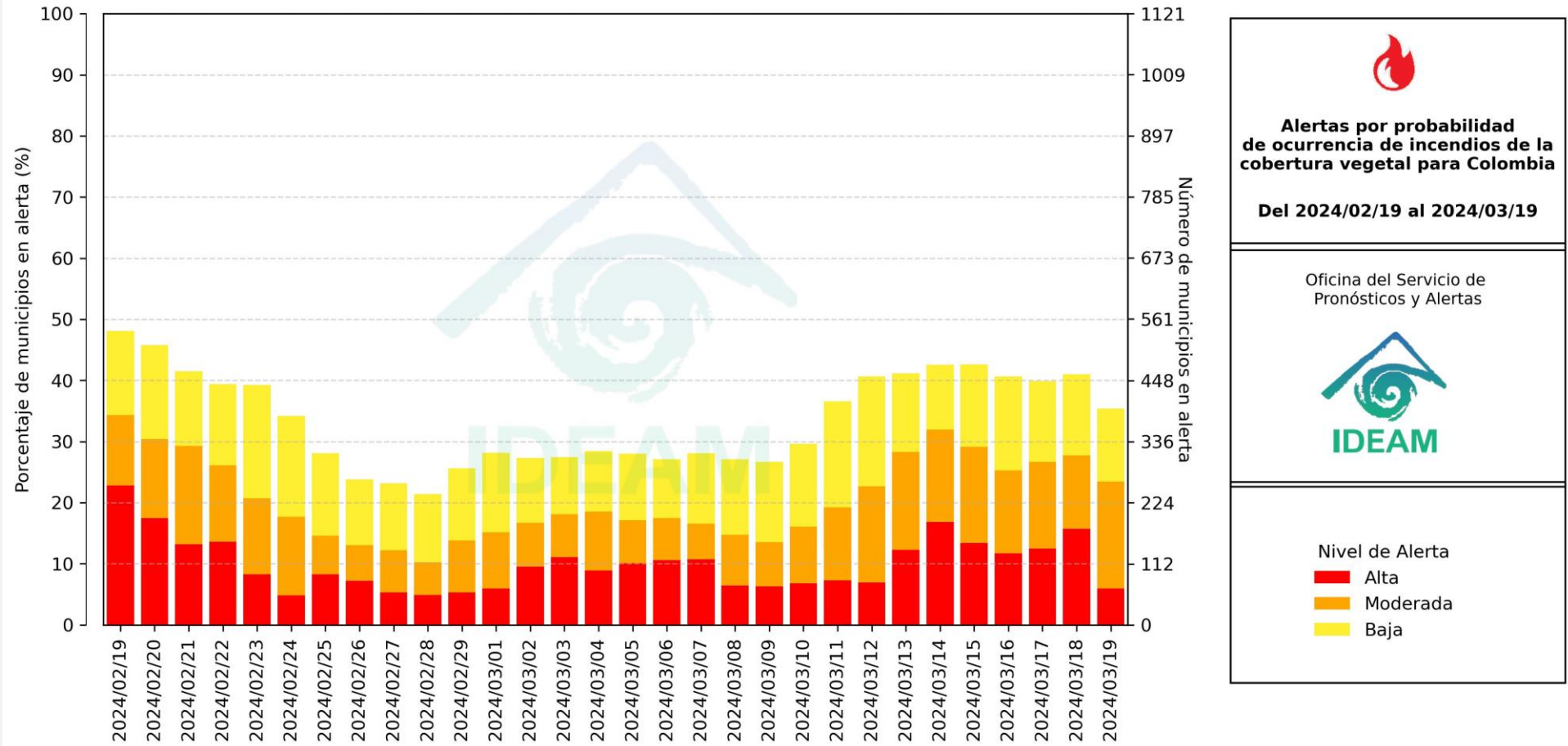

El eje horizontal presenta la fecha de evaluación de las alertas, el eje vertical izquierdo el porcentaje de municipios* en alerta y el eje vertical derecho el número total de éstos; categorizando las alertas en una barra apilada según su nivel de amenaza: alta (rojo), moderada (naranja) y baja (amarillo).

* Municipios oficiales registrados por el DANE representado el 100% (1121 municipios) a la fecha.



Actualización | 19 de marzo de 2024 | 12:00 HLC

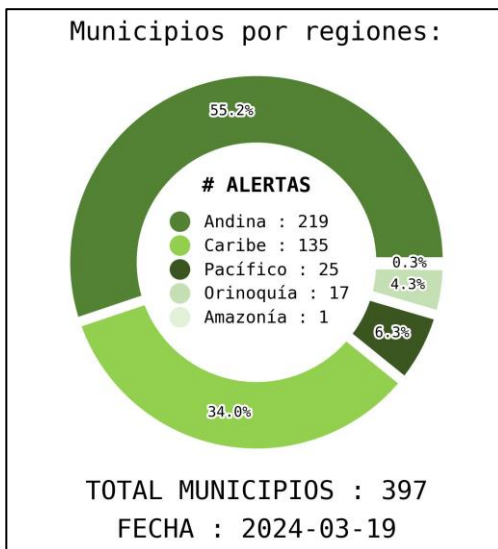
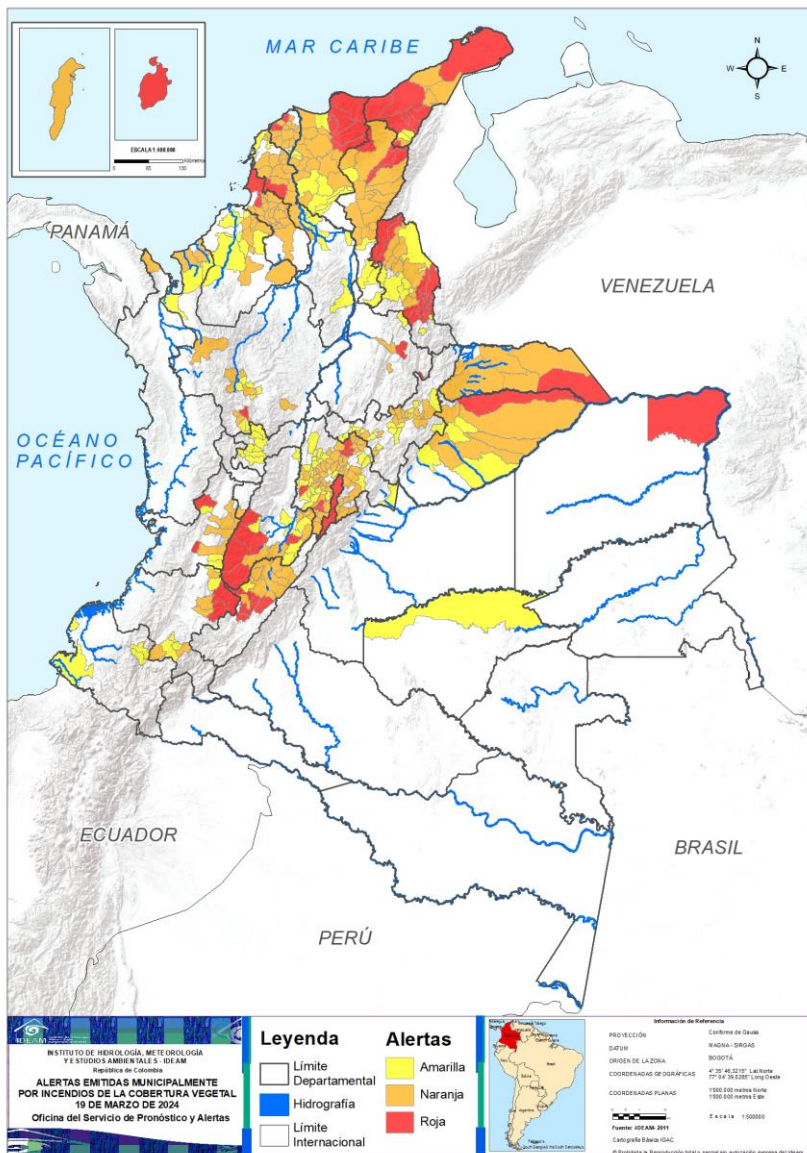

DEPARTAMENTO	#
NORTE DE SANTANDER	15
LA GUAJIRA	9
CUNDINAMARCA	6
HUILA	6
MAGDALENA	5
TOLIMA	5
CESAR	4
ATLÁNTICO	2
CAUCA	2
SANTANDER	2
SUCRE	2
VALLE DEL CAUCA	2
ANTIOQUIA	1
ARAUCA	1
ARCHIPIÉLAGO DE SAN ANDRÉS, PROVIDENCIA Y SANTA CATALINA	1
BOGOTÁ, D.C.	1
BOLÍVAR	1
CASANARE	1
VICHADA	1
TOTAL	67

DEPARTAMENTO	#
CUNDINAMARCA	48
SUCRE	16
MAGDALENA	14
BOYACÁ	14
ATLÁNTICO	13
BOLÍVAR	13
ANTIOQUIA	11
CESAR	11
HUILA	8
NORTE DE SANTANDER	7
CÓRDOBA	7
TOLIMA	6
ARAUCA	5
CASANARE	5
CAUCA	5
LA GUAJIRA	4
VALLE DEL CAUCA	4
SANTANDER	2
ARCHIPIÉLAGO DE SAN ANDRÉS, PROVIDENCIA Y SANTA CATALINA	1
QUINDÍO	1
CHOCÓ	1
TOTAL	196

DEPARTAMENTO	#
CUNDINAMARCA	31
BOYACÁ	19
ANTIOQUIA	10
CALDAS	9
BOLÍVAR	8
MAGDALENA	8
NORTE DE SANTANDER	8
TOLIMA	7
CÓRDOBA	7
CAUCA	5
CESAR	5
CASANARE	4
NARIÑO	3
VALLE DEL CAUCA	3
ATLÁNTICO	2
LA GUAJIRA	2
HUILA	1
SANTANDER	1
GUAVIARE	1
TOTAL	134



REGIÓN CARIBE

SITIOS PARA LOS CUALES SE GENERA LA ALERTA

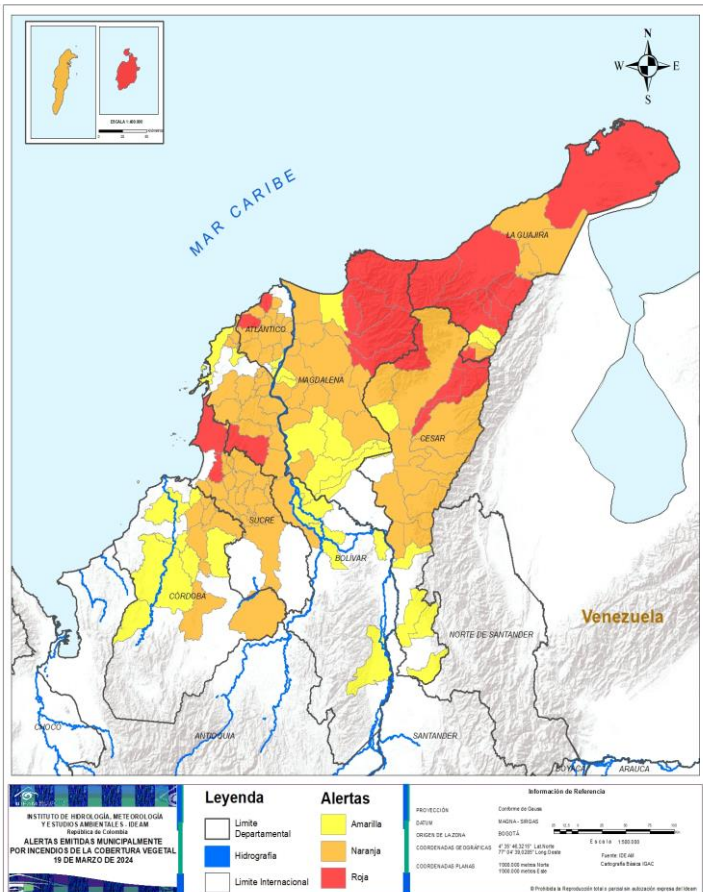

ARCHIPIÉLAGO DE SAN ANDRÉS, PROVIDENCIA Y SANTA CATALINA : Providencia.
 ATLÁNTICO : Piojó, Tubará.
 BOLÍVAR : El Carmen De Bolívar.
 CESAR : La Paz, Manaure Balcón Del Cesar, Pueblo Bello, San Diego.
 LA GUAJIRA : Barrancas, Dibulla, Distracción, Fonseca, Hatonuevo, La Jagua Del Pilar, Riohacha, San Juan Del Cesar, Uribia.
 MAGDALENA : Aracataca, Ciénaga, Santa Marta, Zona Bananera, Fundación.
 SUCRE : San José De Tolúviejo, San Onofre.



ARCHIPIÉLAGO DE SAN ANDRÉS, PROVIDENCIA Y SANTA CATALINA : San Andrés.
 ATLÁNTICO : Baranoa, Candelaria, Galapa, Juan De Acosta, Luruaco, Manatí, Palmar De Varela, Polonuevo, Ponedera, Repelón, Sabanalarga, Santo Tomás, Usiacurí.
 BOLÍVAR : Arjona, Arroyohondo, Calamar, Clemencia, Córdoba, El Guamo, Magangué, Mahates, María La Baja, San Jacinto, San Juan Nepomuceno, Santa Catalina, Zambrano.
 CESAR : Agustín Codazzi, Becerril, Chimichagua, Chiriguaná, Curumaní, El Copey, El Paso, La Jagua De Ibirico, Pailitas, Tamalameque, Valledupar.
 CÓRDOBA : Ayapel, Chimá, Chinú, Ciénaga De Oro, Planeta Rica, San Andrés De Sotavento, Tuchín.
 LA GUAJIRA : Albania, Maicao, Manaure, Urumita.
 MAGDALENA : Algarrobo, Ariguaní, Chivolo, El Piñón, El Retén, Pedraza, Pivijay, Remolino, Sabanas De San Ángel, Salamina, Santa Bárbara De Pinto, Sitionuevo, Tenerife, Zapayán.
 SUCRE : Buenavista, Chalán, Colosó, Corozal, El Roble, Galeras, Los Palmitos, Morroa, Ovejas, Palmito, Sampués, San Benito Abad, San Juan De Betulia, San Luis De Sincé, San Pedro, Sincelejo.



ATLÁNTICO : Campo De La Cruz, Suan.
 BOLÍVAR : Cartagena De Indias, Cicuco, El Peñón, Pinillos, Santa Cruz De Mompo, Simití, Talaigua Nuevo, Villanueva.
 CESAR : Aguachica, Bosconia, Pelaya, Río De Oro, San Alberto.
 CÓRDOBA : Cereté, Loricá, Momil, Montería, Sahagún, San Carlos, Valencia.
 LA GUAJIRA : El Molino, Villanueva.
 MAGDALENA : Cerro De San Antonio, Concordia, Nueva Granada, Pijiño Del Carmen, Plato, Puebloviejo, San Zenón, Santa Ana.

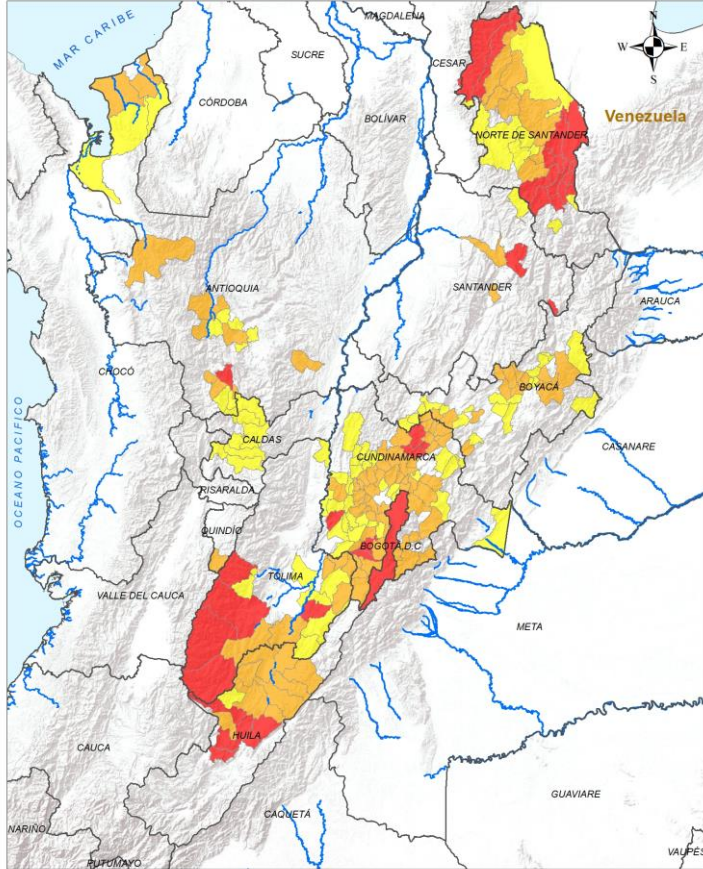

SITIOS PARA LOS CUALES SE GENERA LA ALERTA



ANTIOQUIA : Fredonia.
 BOGOTÁ, D.C. : Bogotá, D.C..
 CUNDINAMARCA : Arbeláez, Carmen De Carupa, Fusagasugá, Jerusalén, Sutatausa, Tausa.
 HUILA : Campoalegre, Hobo, Paicol, Teruel, Tesalia, Yaguará.
 NORTE DE SANTANDER : Arboledas, Bochalema, Chinácota, Convención, Cucutilla, Durania, El Carmen, El Zulia, Los Patios, Pamplonita, Ragonvalia, San Cayetano, San José De Cúcuta, Santiago, Villa Del Rosario.
 SANTANDER : Capitanejo, Piedecuesta.
 TOLIMA : Chaparral, Planadas, Prado, Rioblanco, Roncesvalles.



ANTIOQUIA : Medellín, Santafe De Antioquia, Anza, Necoclí, Sopetrán, San Luis, Arboletes, Dabeiba, Jericó, La Pintada, Tarso.
 BOYACÁ : Tibasosa, Duitama, Floresta, Gámeza, Mongua, Nobsa, Paipa, Ráquira, San Miguel De Sema, Santa Rosa De Viterbo, Socotá, Tasco, Úmbita, Tunja.
 CUNDINAMARCA : Caqueza, Fómeque, San Juan De Rioseco, Albán, Anolaima, Bojacá, Cabrera, Cachipay, Cajicá, Chía, Cogua, Cucunubá, Facatativá, Fúquene, Guachetá, Guasca, Guatavita, Guayabal De Síquima, Gutiérrez, La Calera, La Mesa, La Vega, Lenguazaque, Mosquera, Pacho, Pandi, Pasca, San Antonio Del Tequendama, San Bernardo, San Cayetano, San Francisco, Sasaima, Silvania, Simijaca, Soacha, Sopó, Subachoque, Supatá, Susa, Tabio, Tena, Tibacuy, Une, Venecia, Villa De San Diego De Ubaté, Zipacón, Zipaquirá, Guayabetal.
 HUILA : Aipe, Baraya, Neiva, Palermo, Rivera, Tello, Villavieja, Íquira.
 NORTE DE SANTANDER : El Tarra, Gramalote, Hacarí, Salazar, San Calixto, Sardinata, Teorama.
 QUINDÍO : Génova.
 SANTANDER : Girón, Barichara.
 TOLIMA : Ataco, Carmen De Apicala, Icononzo, Melgar, Natagaima, Villarrica.

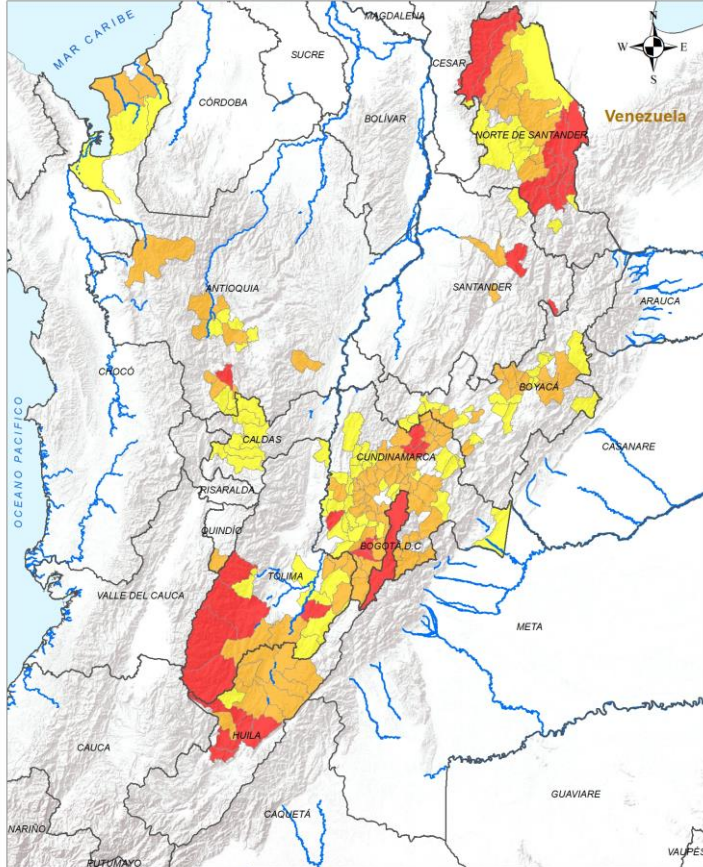

SITIOS PARA LOS CUALES SE GENERA LA ALERTA



ANTIOQUIA : Bello, Caramanta, Ebéjico, Envigado, Guarne, San Jerónimo, San Pedro De Urabá, Turbo, Támesis, Valparaíso.

BOYACÁ : Betéitiva, Buenavista, Busbanza, Caldas, Chiquinquirá, Chita, Coper, Corrales, Firavitoba, Paya, Paz De Río, Pesca, Samacá, Sativasur, Sora, Tibaná, Tinjacá, Toca, Tuta.

CALDAS : Aguadas, Anserma, Aranzazu, Filadelfia, Manizales, Marmato, Neira, Pácora, Salamina.

CUNDINAMARCA : Anapoima, Apulo, Beltrán, Bituima, Caparrapí, Chaguaní, Chocontá, Cota, El Colegio, El Rosal, Granada, Junín, La Peña, Machetá, Nilo, Nimaima, Nocaima, Paratebuena, Pulí, Quebradanegra, Quipile, Sibaté, Tenjo, Tibirita, Tocaima, Tocancipá, Vergara, Vianí, Villeta, Viotá, Útica.

HUILA : Santa María.

NORTE DE SANTANDER : Bucarasica, Cúcuta, Herrán, Lourdes, Ocaña, Tibú, Villa Caro, Ábrego.

SANTANDER : Suratá.

TOLIMA : Alpujarra, Cunday, Dolores, Guamo, Honda, Purificación, San Antonio.



REGIÓN PACÍFICO

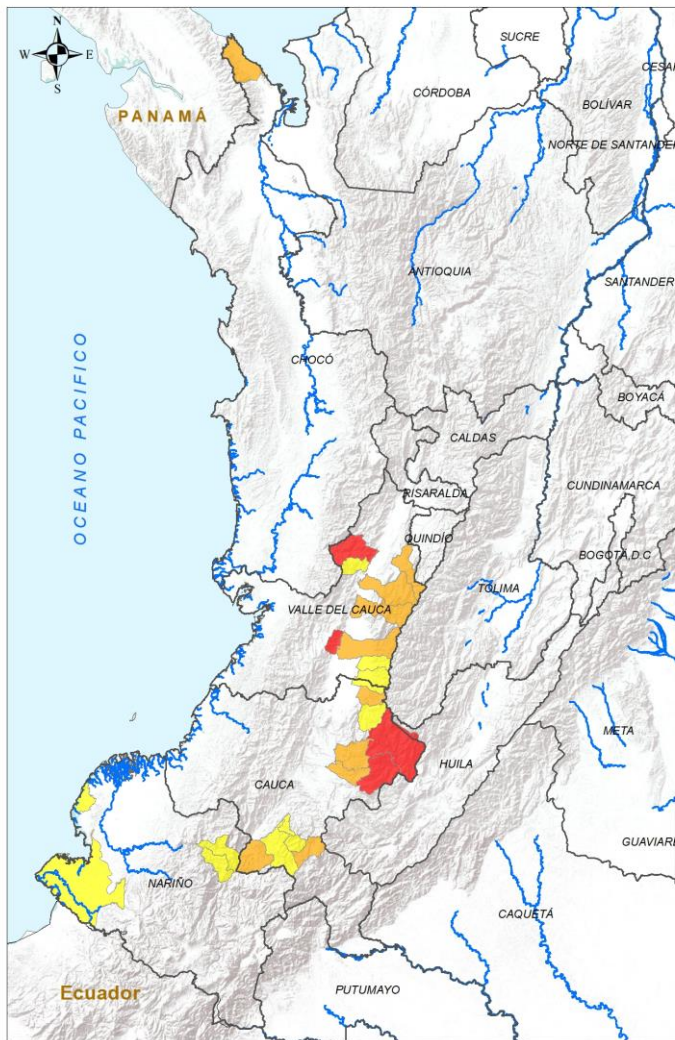

ALERTA	SITIOS PARA LOS CUALES SE GENERA LA ALERTA
	<p>CAUCA : Inzá, Páez. VALLE DEL CAUCA : Bolívar, Yumbo.</p>
	<p>CAUCA : Corinto, Mercaderes, San Sebastián, Silvia, Totoró. CHOCÓ : Acandí. VALLE DEL CAUCA : Guadalajara De Buga, Palmira, Sevilla, Tuluá.</p>
	<p>CAUCA : Almaguer, Bolívar, Miranda, Sucre, Toribío. NARIÑO : El Rosario, Policarpa, San Andrés De Tumaco. VALLE DEL CAUCA : Florida, Pradera, Trujillo.</p>

INSTITUTO DE HIDROLOGÍA, METEOROLOGÍA Y ESTUDIOS AMBIENTALES - IDEAM
República de Colombia
ALERTAS EMITIDAS MUNICIPALMENTE POR INCENDIOS DE LA COBERTURA VEGETAL 19 DE MARZO DE 2024

Leyenda

- Limite Departamental
- Hidrografía
- Limite Internacional

Alertas

- Amarilla
- Naranja
- Roja

Información de Referencia



PROYECCIÓN: Conforme de Gauss
DATUM: MAGNA - SIRGAS
ORIGEN DE LA ZONA: BOGOTÁ
COORDENADAS GEODÉSICAS: 7° 26' 46.2420" Longitud, 77° 04' 39.2280" Long. Oeste
COORDENADAS PLANAS: 1700 000 metros Norte, 1700 000 metros Este
Fuente: IDEAM, Cartografía Básica SIGAC

© Prohibida la reproducción total o parcial sin autorización expresa del Ideam

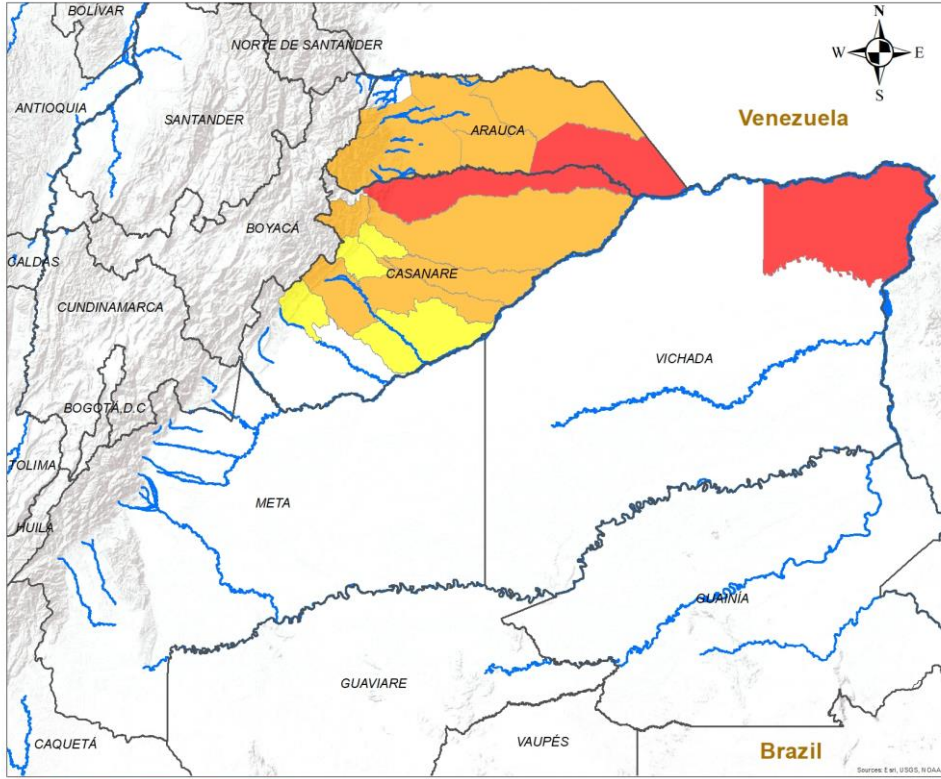

REGIÓN ORINOQUÍA



ALERTA	SITIOS PARA LOS CUALES SE GENERA LA ALERTA
	<p>ARAUCA : Cravo Norte. CASANARE : Hato Corozal. VICHADA : Puerto Carreño.</p>
	<p>ARAUCA : Arauca, Arauquita, Fortul, Puerto Rondón, Tame. CASANARE : Paz De Ariporo, San Luis De Palenque, Trinidad, Támara, Yopal.</p>
	<p>CASANARE : Aguazul, Nunchía, Orocué, Pore.</p>

INSTITUTO DE HIDROLOGIA, METEOROLOGIA Y ESTUDIOS AMBIENTALES - IDEAM
República de Colombia

ALERTAS EMITIDAS MUNICIPALMENTE POR INCENDIOS DE LA COBERTURA VEGETAL 19 DE MARZO DE 2024

Leyenda

- Hidrografía
- Límite Departamental
- Límite Internacional

Alertas

- Amarilla
- Naranja
- Roja

Información de Referencia

PROYECCIÓN: Conforme de Gauss
DATUM: MAGNA - SIRGAS
ORIGEN DE LA ZONA: BOGOTÁ
COORDENADAS GEOGRÁFICAS: 4° 38' 46.3216" Lat Norte, 77° 04' 39.6285" Long Oeste
COORDENADAS PLANAS: 1'000 000 metros Norte, 1'000 000 metros Este

Escala: 1:500 000
Fuente: IDEAM
Cartografía Básica IGAC

© Prohibida la Reproducción total o parcial sin autorización expresa del Ideam



REGIÓN AMAZONIA



SITIOS PARA LOS CUALES SE GENERA LA ALERTA



GUAVIARE : San José Del Guaviare.

<p>INSTITUTO DE HIDROLOGIA, METEOROLOGIA Y ESTUDIOS AMBIENTALES - IDEAM República de Colombia ALERTAS EMITIDAS MUNICIPALMENTE POR INCENDIOS DE LA COBERTURA VEGETAL 19 DE MARZO DE 2024</p>		<p>Leyenda</p> <ul style="list-style-type: none"> ■ Hidrografía Limite Departamental Limite Internacional 	<p>Alertas</p> <ul style="list-style-type: none"> Amarilla Naranja Roja 	<p>Información de Referencia</p> <p>PROYECCIÓN: Conforme de Gauss DATUM: MAGNA - SIRGAS ORIGEN DE LA ZONA: BOGOTÁ COORDENADAS GEOGRÁFICAS: 4° 30' 46.3215" Lat Norte, 77° 04' 39.5285" Long Oeste COORDENADAS PLANAS: 1'000 000 metros Norte, 1'000 000 metros Este</p> <p>Escala: 1:500 000 Fuente: IDEAM Cartografía Básica IGAC</p> <p><small>© Prohibida la Reproducción total o parcial sin autorización expresa del Ideam</small></p>
---	--	---	--	--



DEFINICIONES Y RECOMENDACIONES



DEFINICIONES

Amenaza: Peligro latente de que un evento físico de origen natural, o causado, o inducido por la acción humana de manera accidental, se presente con una severidad suficiente para causar pérdida de vidas, lesiones u otros impactos en la salud, así como también daños y pérdidas en los bienes, la infraestructura, los medios de sustento, la prestación de servicios y los recursos ambientales (Ley 1523 de 2012).

Conato (Incendio): Fuego de origen natural o antrópico que afecta o destruye una extensión inferior a 5.000 m², de cualquier tipo de cobertura vegetal, ya sea en zona urbana o rural.

Incendio de la cobertura vegetal: Fuego sobre la cobertura vegetal de origen natural o antrópico que se propaga sin control, que causa perturbaciones ecológicas afectando o destruyendo una extensión superior a 5.000 m², ya sea en zona urbana o rural, que responde al tipo de vegetación, cantidad de combustible, oxígeno, condiciones meteorológicas, topografía, actividades humanas, entre otras.

Incendio forestal: Un incendio forestal es un "fuego que, cualquiera sea su origen, se propaga sin control en terrenos rurales a través de vegetación leñosa, arbustiva o herbácea, ya sea viva o muerta". Es decir, no solo se queman los árboles, sino que se destruye todo un ecosistema de especies vegetales silvestres y también animales que habitan en estos terrenos. (Conaf, 2019)

RECOMENDACIONES

A la comunidad en general, a los turistas y caminantes apagar debidamente las fogatas y no dejar residuos tipo vidrio que sirvan como elementos concentradores de la radiación solar e igualmente reportar a las autoridades en caso de ocurrencia de incendios.

A los consejos departamentales y municipales, las autoridades ambientales regionales y locales, mantener activos los planes de prevención y atención de incendios con el fin de evitar la ocurrencia y propagación de los mismos especialmente en áreas de reserva forestal y del Sistema Nacional de Parques Nacionales Naturales.

A los sistemas regionales y locales de bomberos disponer de los elementos necesarios para la atención oportuna de eventos de incendio de la cobertura vegetal



Ghisliane Echeverry Prieto | Directora General
Ingrid Tatiana Sierra Giraldo | Jefe Oficina del Servicio de Pronóstico y
Alertas

Elaboró:

Carolina Valencia Monroy (Incendios de la Cobertura Vegetal).

OFICINA DEL SERVICIO DE PRONÓSTICO Y ALERTAS

<http://www.ideam.gov.co>

Correos electrónicos: servicio@ideam.gov.co, alertas@ideam.gov.co

Calle 25D N° 96B - 70, piso 3. Bogotá, D.C.

Teléfono: 3075625 ext. 1334 -1336.

VISITA NUESTRAS REDES SOCIALES



InstitutoIDEAM



@IDEAMColombia



IdeamColombia



Ideam.Instituto