

CONDICIONES HIDROMETEOROLÓGICAS ACTUALES N° 091

IDEAM comunica al Sistema Nacional de Prevención y Atención de Desastres (SNGRD) y al Sistema Nacional Ambiental (SINA)
Bogotá D. C., Martes 19 de enero de 2016
Hora de actualización 1:00 a.m. HLC

**ALERTA ROJA
PARA TOMAR ACCIÓN**

**ALERTA NARANJA
PARA PREPARARSE**

**ALERTA AMARILLA
PARA INFORMARSE**

CONDICIONES METEOROLÓGICAS

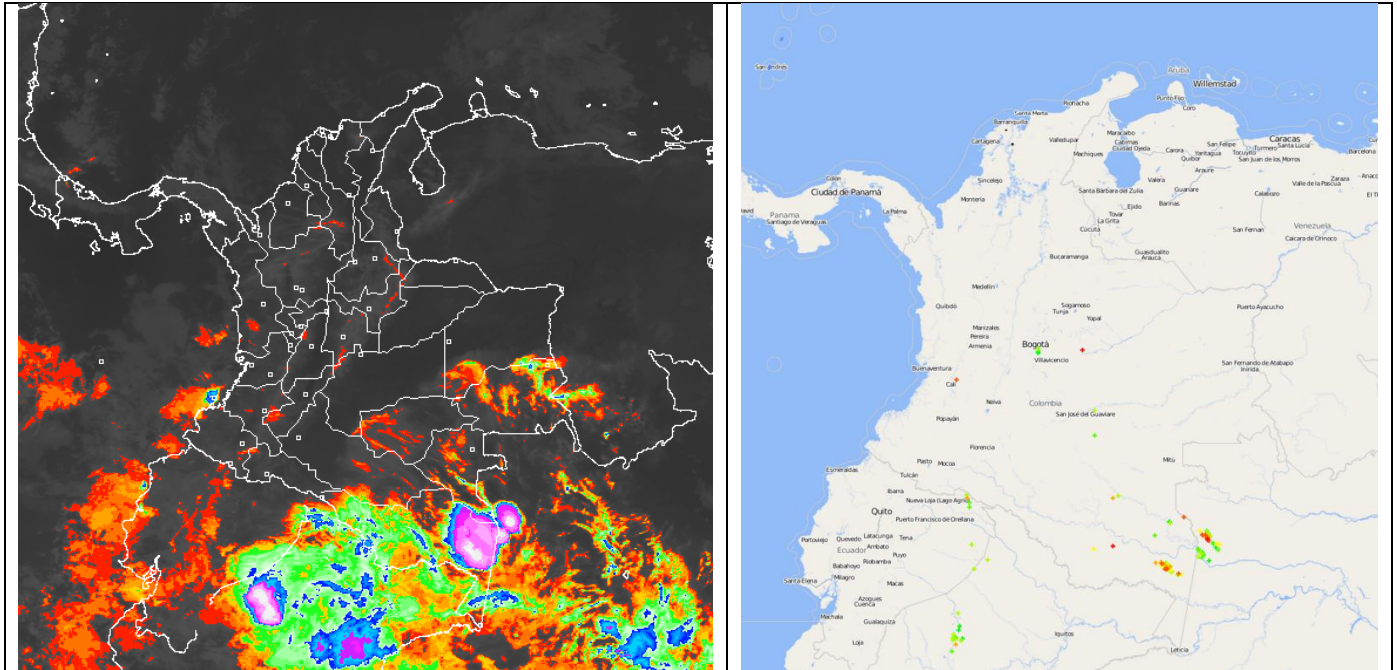

Izquierda: Imagen satelital GOES-13. Hora 12:15 a.m. HLC. Lunes 18 de enero de 2016. Derecha: Sistema de monitoreo de tormentas eléctricas en Colombia. Los puntos rojos indican las tormentas eléctricas más recientes y los verdes las más antiguas (actividad de la última hora).

| REGIÓN | DURANTE LAS ÚLTIMAS CUATRO HORAS | PRONÓSTICO DEL ESTADO DEL TIEMPO PARA LAS PRÓXIMAS HORAS |
|-------------------------|---|--|
| SABANA DE BOGOTÁ | Persiste el tiempo seco tanto en la ciudad como en la sabana nubosidad variable. | En las próximas horas se prevén condiciones de cielo parcialmente nublado y tiempo seco. |
| ANDINA | Condiciones de tiempo seco con cielo parcialmente nublado en amplios sectores de la región; salvo por algunas lluvias ligeras y esporádicas al noroccidente de Cundinamarca, Caldas y zonas de montaña de Cauca y de Nariño. | En las próxima horas, cielo parcialmente nublado y predominio de condiciones secas. |
| CARIBE | Se ha registrado cielo mayormente despejado con condiciones de tiempo seco. | Se pronostica cielo ligeramente cubierto con tiempo seco en la mayor parte del área. |
| INSULAR CARIBE | Se ha reportado cielo ligeramente cubierto en presencia de tiempo seco. | Tiempo seco bajo cielo parcialmente nublado. |
| PACÍFICA | Se ha presentado cielo entre parcial y mayormente cubierto en presencia de condiciones de tiempo seco | En las próxima horas se prevé cielo entre parcialmente cubierto y cubierto sin descartar algunas lloviznas en el litoral de Cauca y Nariño. |
| ORINOQUIA | Cielo despejado con tiempo seco. | Se mantendrán las condiciones de tiempo seco son cielo ligero y parcialmente cubierto. |
| AMAZÓNICA | Lluvias de carácter moderado a fuerte, incluso con presencia de actividad eléctrica en el sur de Amazonas y lloviznas o lluvias ligeras a oriente de los departamentos de Vaupés y Guainía. Predominio de condiciones secas en el resto de la región. | En las próxima horas se advierten precipitaciones en el oriente de Vaupés, oriente de Guainía y sur de Amazonas. No se descartan tormentas eléctricas en momentos de lluvia intensa. |

CONDICIONES HIDROMETEOROLÓGICAS ACTUALES N° 091

| REGIÓN | ALERTAS HIDROLÓGICAS |
|--------|---|
| ANDINA | <p>ALERTA ROJA: NIVELES BAJOS EN EL RÍO MAGDALENA Persiste la condición de niveles bajos en el río Magdalena particularmente en la cuenca media desde Puerto Salgar (Cundinamarca), continuando por Puerto Berrio (Antioquia), Barrancabermeja (Santander), Puerto Wilches (Santander), San Pablo (Bolívar), Gamarra (Cesar), Tamalameque (Cesar), hasta El Banco (Magdalena) en la cuenca baja. Por lo anterior, se recomienda mantener la ALERTA ROJA debido a que se presentan problemas de abastecimiento para aquellos acueductos municipales que captan el recurso de las fuentes hídricas superficiales y a los problemas de navegación ya que se puede restringir el paso de grandes embarcaciones. Especial recomendación para los siguientes sitios, donde las condiciones mencionadas pueden ser más críticas: Bolívar: Kilómetro 518 (San Pablo-Canaletal) y Kilómetro 598 (Pinillos). Cesar: Kilómetro 402 en el corregimiento de Campoalegre (municipio de Tamalameque). Santander: Kilómetros 620 a 627, especialmente en el punto Bocas de Sogamoso y aguas arriba del puente Yondó. Otros sitios con niveles bajos son en Puerto Ahuyama (aguas abajo de Barrancabermeja) y en el Kilómetro 543 (aguas abajo de Bocas Rosario hasta Sitio Nuevo).</p> <p>Se recomienda estar atentos a los reportes emitidos por la capitania de puerto y CORMAGDALENA para adelantar las actividades relacionadas con la navegación.</p> <p>ALERTA ROJA: NIVELES BAJOS EN LA CUENCA DEL RÍO CAUCA Se mantienen los niveles bajos en el río Cauca así como en los afluentes a lo largo de toda la cuenca, con niveles inferiores a los promedios mínimos históricos para la época. En particular se destaca la condición de baja disponibilidad de agua en las fuentes abastecedoras de sistemas de acueducto.</p> |

| REGIÓN | ALERTAS POR INCENDIOS DE LA COBERTURA VEGETAL |
|--------|---|
| CARIBE | <p>ALERTA ROJA: amenaza alta de ocurrencia de incendios de la cobertura vegetal en zonas de bosques, cultivos y pastos, localizados en los siguientes municipios y sectores aledaños: ATLÁNTICO: Baranoa, Barranquilla, Campo De La Cruz, Candelaria, Galapa, Juan De Acosta, Luruaco, Malambo, Manatí, Palmar De Varela, Piojó, Polonuevo, Ponedera, Puerto Colombia, Repelón, Sabanagrande, Sabanalarga, Santa Lucía, Santo Tomás, Soledad, Tubará y Usiacurí. BOLÍVAR: Achí, Arjona, Cartagena De Indias, Clemencia, Córdoba, María La Baja, Montecristo, Morales, San Estanislao, San Jacinto Del Cauca, San Pablo, Santa Catalina, Santa Rosa, Santa Rosa Del Sur, Simití, Soplaviento, Turbaco y Villanueva. CESAR: Agustín Codazzi, Astrea, Becerril, Bosconia, Chimichagua, Chiriguana, Curumaní, El Copey, El Paso, González, La Jagua De Ibirico, La Paz, Manaure Balcón Del Cesar, Pailitas, Pueblo Bello, Rio De Oro, San Alberto, San Diego, San Martín, Tamalameque y Valledupar. CÓRDOBA: Ayapel, Buenavista, Canalete, Cereté, Chima, Chinú, Ciénaga De Oro, Cotorra, La Apartada, Lorica, Los Córdoba, Momil, Montelíbano, Montería, Moñitos, Planeta Rica, Pueblo Nuevo, Puerto Escondido, Puerto Libertador, Purísima, Sahagún, San Andrés De Sotavento, San Antero, San Bernardo Del Viento, San Carlos, San Pelayo, Tierralta y Valencia. LA GUAJIRA: Albania, Barrancas, Dibulla, Distracción, El Molino, Fonseca, Hato Nuevo, La Jagua Del Pilar, Maicao, Manaure, Riohacha, San Juan Del Cesar, Uribia, Urumita y Villanueva. MAGDALENA: Algarrobo, Aracataca, Ariguaní (El Difícil), Cerro De San Antonio, Chivolo, Ciénaga, El Banco, El Piñón, El Retén, Fundación, Guamal, Nueva Granada, Pijiró Del Carmen, Pivijay, Plato, Puebloviejo, Remolino, Sabanas De San Ángel, Salamina, San Sebastián De Buenavista, San Zenón, Santa Ana, Santa Bárbara De Pinto, Santa Marta, Sitionuevo y Zona Bananera. SUCRE: Caimito, Chalán, Colosó, Corozal, Coveñas, El Roble, Galeras, Guaranda, La Unión, Los Palmitos, Majagual, Morroa, Ovejas, Palmito, Sampués, San Benito Abad, San Juan De Betulia (Betulia), San Marcos, San Onofre, San Pedro, Sincé, Sincelejo, Sucre, Tolú y Tolviejo.</p> <p>ALERTA NARANJA: Amenaza moderada de ocurrencia de incendios de la cobertura vegetal en zonas de bosques, cultivos y pastos, localizados en los siguientes municipios y sectores aledaños: BOLÍVAR: Arenal, Cicuco, El Carmen De Bolívar, Hatillo De Loba, Magangué, Margarita, Mompós, Pinillos, San Fernando, Talaigua Nuevo y Zambrano.</p> <p><i>Especial atención ameritan los Parques Nacionales Naturales Isla de Salamanca, Los Flamencos, Macuira, Paramillo, Tayrona, Sierra Nevada de Santa Marta y Ciénaga Grande de Santa Marta.</i></p> |
| ANDINA | <p>ALERTA ROJA: amenaza alta de ocurrencia de incendios de la cobertura vegetal en zonas de bosques, cultivos y pastos, localizados en los siguientes municipios y sectores aledaños: ANTIOQUIA: Abejorral, Alejandría, Amalfi, Andes, Angostura, Anorí, Apartadó, Arboletes, Argelia, Barbosa, Bello, Belmira, Betania, Betulia, Briceño, Cáceres, Campamento, Caracolí, Carepa, Carmen De Viboral, Carolina, Caucasia, Chigorodó, Cisneros, Ciudad Bolívar, Concepción, Concordia, Copacabana, Dabeiba, Don Matías, Entreríos, Envigado, Fredonia, Frontino, Girardota, Gómez Plata, Granada, Guadalupe, Guarne, Guatapé, Hispania, Ituango, Jardín, Jericó, La Ceja, La Estrella, La Pintada, La Unión, Maceo, Marinilla, Medellín, Montebello, Mutatá, Nariño, Nechí, Necoclí, Peñol, Peque, Pueblorrico, Puerto Berrio, Remedios, Retiro, Rionegro, Sabanalarga, Salgar, San Andrés, San José De La Montaña, San Juan De Urabá, San Pedro, San Pedro De Urabá, San Roque, San Vicente, Santa Bárbara, Santa Rosa De Osos, Santo Domingo, Santuario, Segovia, Sonsón, Tamesis, Tarazá, Tarso, Toledo, Turbo, Uramita, Urrao, Valdivia, Valparaiso, Vegachí, Venecia, Yalí, Yarumal, Yolombó y Yondó (Casabe). BOYACÁ: Aquitania, Arcabuco, Belén, Berbeo, Betétiva, Boavita, Boyacá, Briceño, Buenavista, Busbanzá, Caldas, Campohermoso, Cerinza, Chinavita, Chiquinquirá, Chiquiza, Chiscas, Chita, Chitaraque, Chivatá, Chivor, Cóbmita, Coper, Corrales, Covarachía, Cubará, Cuitiva, Duitama, El Cocuy, El Espino, Firavitoba, Floresta, Gachantivá, Gámeza, Garagoa, Guacamayas, Guateque, Guayatá, Guicán, Iza, Jenesano, Jericó, La Capilla, La Uvita, Labranzagrande, Macanal, Maripí, Miraflores, Mongua, Monguí, Moniquirá, Motavita, Muzo, Nobsa, Nuevo Colón, Oicatá, Otanche, Pachavita, Páez, Paipa, Pajarito, Panqueba, Pauna, Paya, Paz De Rio, Pesca, Pisva, Quípama, Ramiriquí, Rondón, Saboyá, San Eduardo, San José de Pare, San Luis De Gaceno, San Mateo, San Pablo De Borbur, Santa María, Santa Rosa De Viterbo, Santa Sofía, Santana, Sativanorte, Sativasur, Siachoque, Soatá, Socha, Socotá, Sogamoso, Somondoco, Sora, Sotaquirá, Susacón, Sutamarchán, Sutatenza, Tasco, Tenza, Tibaná, Tibasosa, Tinjacá, Tipacoque, Toca, Togui, Tópaga, Tota, Tunja, Tununguá, Turmequé, Tuta, Tutazá, Umbita, Ventaquemada, Villa De Leiva, Viracachá y Zetaquirá. CALDAS: Aguadas, Manzanares, Marquetalia, Pensilvania y Villamaría.</p> |

CONDICIONES HIDROMETEOROLÓGICAS ACTUALES N° 091

| | |
|-------------------------|---|
| | <p>CUNDINAMARCA: Agua De Dios, Albán, Anolaima, Arbeláez, Beltrán, Bituima, Bogotá, D.C., Bojacá, Cabrera, Cachipay, Cajicá, Cáqueza, Carmen De Carupa, Chaguani, Chía, Chipaqué, Choachí, Chocontá, Cogua, Cota, Cucunubá, El Colegio, El Rosal, Facatativá, Fómeque, Fosca, Funza, Fúquene, Fusagasugá, Gachalá, Gachancipá, Gachetá, Gama, Girardot, Granada, Guachetá, Guaduas, Guasca, Guataquí, Guatavita, Guayabal De Síquima, Guayabetal, Gutiérrez, Jerusalén, Junín, La Calera, La Mesa, La Vega, Lenguazaque, Machetá, Madrid, Manta, Medina, Mosquera, Nariño, Nemocón, Nilo, Nimaima, Nocaima, Pacho, Paima, Pandi, Paratebuena, Pasca, Pulí, Quebradanegra, Quetame, Quipile, Ricaurte, San Bernardo, San Cayetano, San Francisco, San Juan De Rio Seco, Sasaima, Sesquilé, Sibate, Silvania, Simijaca, Soacha, Sopó, Subachoque, Suesca, Supatá, Susa, Sutatausa, Tabio, Tausa, Tenjo, Tibacuy, Tibirita, Tocaima, Tocancipá, Ubalá, Ubaque, Ubaté, Une, Útica, Venecia, Vergara, Vianí, Villagómez, Villapinzón, Villeta, Viotá, Zipacón y Zipaquirá.</p> <p>HUILA: Acevedo, Colombia, Garzón y Suaza.</p> <p>NORTE DE SANTANDER: Ábrego, Arboledas, Bochalema, Bucarasica, Cáchira, Cócota, Chinácota, Chitagá, Convención, Cúcuta, Cucutilla, Durania, El Carmen, Hacarí, Herrán, La Playa, Labateca, Los Patios, Mutiscua, Ocaña, Pamplona, Pamplonita, Ragonvalia, Salazar, San Calixto, San Cayetano, Silos, Teorama, Toledo y Villa Caro</p> <p>SANTANDER: Aguada, Albania, Aratoca, Barbosa, Barichara, Barrancabermeja, Betulia, Bolívar, Cabrera, California, Capitanejo, Carcasí, Cepitá, Cerrito, Charalá, Charta, Chima, Chipatá, Cimitarra, Concepción, Confines, Contratación, Coromoro, Curití, El Carmen, El Guacamayo, El Peñón, El Playón, Encino, Enciso, Florián, Galán, Gámbita, Girón, Guaca, Guadalupe, Guapotá, Guavatá, Güepesa, Hato, Jesús María, Jordán, La Belleza, La Paz, Landázuri, Los Santos, Macaravita, Málaga, Matanza, Mogotes, Molagavita, Ocamonte, Oiba, Onzaga, Palmas Del Socorro, Páramo, Piedecuesta, Pinchote, Puente Nacional, Puerto Parra, Puerto Wilches, Rionegro, San Andrés, San Benito, San Gil, San Joaquín, San José De Miranda, San Miguel, San Vicente De Chucurí, Santa Bárbara, Santa Helena Del Opón, Simacota, Socorro, Suaita, Sucre, Suratá, Tona, Valle De San José, Vélez, Vetás, Villanueva y Zapatoca.</p> <p>TOLIMA: Alpujarra, Alvarado, Ambalema, Anzoátegui, Armero (Guayabal), Carmen De Apicalá, Chaparral, Coello, Coyaima, Cunday, Dolores, Espinal, Falan, Flandes, Fresno, Guamo, Honda, Ibagué, Icononzo, Lérída, Libano, Melgar, Murillo, Natagaima, Ortega, Palocabildo, Piedras, Prado, Purificación, Rioblanco, Rovira, Saldaña, San Luis, Santa Isabel, Suárez, Valle De San Juan, Venadillo, Villahermosa y Villarrica.</p> <p>VALLE DEL CAUCA: Cali, Toro, Yumbo y Zarzal.</p> <p>ALERTA NARANJA: Amenaza moderada de ocurrencia de incendios de la cobertura vegetal en zonas de bosques, cultivos y pastos, localizados en los siguientes municipios y sectores aledaños:</p> <p>RISARALDA: Balboa, Pereira y Pueblo Rico.</p> <p><i>Especial atención ameritan los Parques Nacionales Naturales Los Nevados, Los Estoraques, Catatumbo – Bari, Las Herosas, Los Katíos, Guanenta Alto de Río Fonce, Tama, Iguaque, De Pisba, Chingaza y Sumapaz.</i></p> |
| <p>ORINOQUIA</p> | <p>ALERTA ROJA: Amenaza alta de ocurrencia de incendios de la cobertura vegetal en zonas de bosques, cultivos y pastos, localizados en los siguientes municipios y sectores aledaños:</p> <p>ARAUCA: Arauca, Arauquita, Cravo Norte, Fortul, Puerto Rondón, Saravena y Tame.</p> <p>CASANARE: Aguazul, Chámeza, Hato Corozal, La Salina, Maní, Monterrey, Nunchía, Orocué, Paz De Ariporo, Pore, Recetor, Sabanalarga, Sácama, San Luis De Palenque, Támara, Tauramena y Villanueva.</p> <p>META: Acacias, Barranca De Upiá, Cabuyaro, El Calvario, Guamal, Mapiripán, Puerto Concordia, Puerto Gaitán, Puerto Lleras, Puerto López, Puerto Rico, Restrepo, San Martín y Villavicencio.</p> <p>VICHADA: La Primavera, Puerto Carreño y Santa Rosalía.</p> <p><i>Especial atención ameritan los Parques Nacionales Naturales Tinigua, Sierra de la Macarena, Cordillera de Los Picachos, Tinigua, Puinawai, El Tuparro y El Cocuy.</i></p> |
| <p>AMAZONÍA</p> | <p>CONDICIONES NORMALES</p> |
| <p>PACÍFICA</p> | <p>CONDICIONES NORMALES</p> |

| REGIÓN | ALERTAS POR HELADAS |
|----------------------|--|
| <p>ANDINA</p> | <p>Durante los próximos días en sectores del altiplano Cundiboyacense se esperan descensos significativos de las temperaturas mínimas del aire, en horas de la madrugada, lo que podría en algunos casos dar lugar a heladas, especialmente en los siguientes municipios:</p> <p>ALERTA ROJA HELADAS</p> <p>BOYACÁ: Toca, Duitama, Sogamoso y Cerinza.</p> <p>CUNDINAMARCA: Chocontá, Tenjo, Sopó Mosquera, Tabio, Facatativá, Chía y Subachoque.</p> |

| REGIÓN | ALERTAS POR DESLIZAMIENTOS DE TIERRA |
|----------------------|--------------------------------------|
| <p>CARIBE</p> | <p>CONDICIONES NORMALES</p> |
| <p>ANDINA</p> | <p>CONDICIONES NORMALES</p> |

CONDICIONES HIDROMETEOROLÓGICAS ACTUALES N° 091

| | |
|-----------|--|
| ORINOQUIA | CONDICIONES NORMALES |
| AMAZONÍA | CONDICIONES NORMALES |
| PACÍFICA | <p>ALERTA NARANJA. Amenaza moderada por deslizamientos de tierra detonados por lluvias, localizados en el siguientes municipios:</p> <p>NARIÑO: Barbacoas, Magüí (Payán), Ricaurte, Roberto Payán (San José), Tumaco.</p> |

| REGIÓN | ALERTAS POR PLEAMAR, TIEMPO LLUVIOSO, OLEAJE Y VIENTO |
|-----------------|--|
| MAR CARIBE | <p>ALERTA AMARILLA: PLEAMAR.</p> <p>Hasta el jueves 21 de enero del presente año, se espera una de las pleamares más significativas del mes en archipiélago de San Andrés, Providencia y Santa Catalina, asociada con la marea astronómica.</p> <p>Hasta el lunes 25 de enero del presente año, se espera una de las pleamares más significativas del mes en el litoral Caribe Nacional, asociada con la marea astronómica.</p> <p>Por lo anterior se recomienda a habitantes costeros estar atentos a la evolución del fenómeno.</p> |
| OCÉANO PACÍFICO | CONDICIONES NORMALES |

