

CONDICIONES HIDROMETEOROLÓGICAS ACTUALES N° 247

DEAM comunica al Sistema Nacional de Prevención y Atención de Desastres (SNGRD) y al Sistema Nacional Ambiental (SINA)

Bogotá D. C., Jueves 19 de Febrero de 2015

Hora de actualización 1:00 a.m. HLC.

ALERTA ROJA
PARA TOMAR ACCIÓN

ALERTA NARANJA
PARA PREPARARSE

ALERTA AMARILLA
PARA INFORMARSE

CONDICIONES METEOROLÓGICAS



Imagen satelital, IDEAM GOES. Jueves 19 de febrero de 2015. Hora 00:15 a.m. HLC

IDEAM GVAR E CH-4 19/FEB/15 06:15 UTC

Las líneas sobre puestas en la imagen de satélite representan el comportamiento del viento en la alta troposfera. De acuerdo a dichas líneas se puede observar nubes altas con escasa precipitación en la Amazonia colombiana, igualmente una circulación ciclónica hacia el norte del país, el cual desfavorece la formación de nubes sobre la zona.

REGIÓN	Durante las últimas cuatro horas	Pronóstico del estado del tiempo para las próximas horas.
SABANA DE BOGOTÁ	Condiciones secas con cielo parcialmente cubierto.	Se presentarán condiciones secas hasta entrada la mañana.
ANDINA	Cielo parcialmente cubierto con predominio de tiempo seco en amplios sectores de la región.	Para las siguientes horas se espera continúe predominando el tiempo seco en amplios sectores.
CARIBE	Cielo entre despejado y ligeramente cubierto con tiempo seco.	Se continuará registrando tiempo seco para lo que resta de jornada.
PACÍFICA	Se han presentado condiciones secas con cielo de ligeramente cubierto a parcialmente cubierto.	Para las siguientes horas se mantendrán las condiciones secas.
ORINOQUIA	Se han registrado condiciones de cielo entre ligeramente cubierto y parcialmente cubierto con predominio de tiempo seco.	Se mantendrán las condiciones secas hasta entrada la mañana.
AMAZONIA	Las precipitaciones esperadas sobre Amazonas y Vaupés han disminuido su avance y se localizan en el sur de Amazonas.	No se espera que las lluvias al sur del país se acerquen a la región. Sin embargo, no se descartan lluvias sobre el trapecio Amazónico.

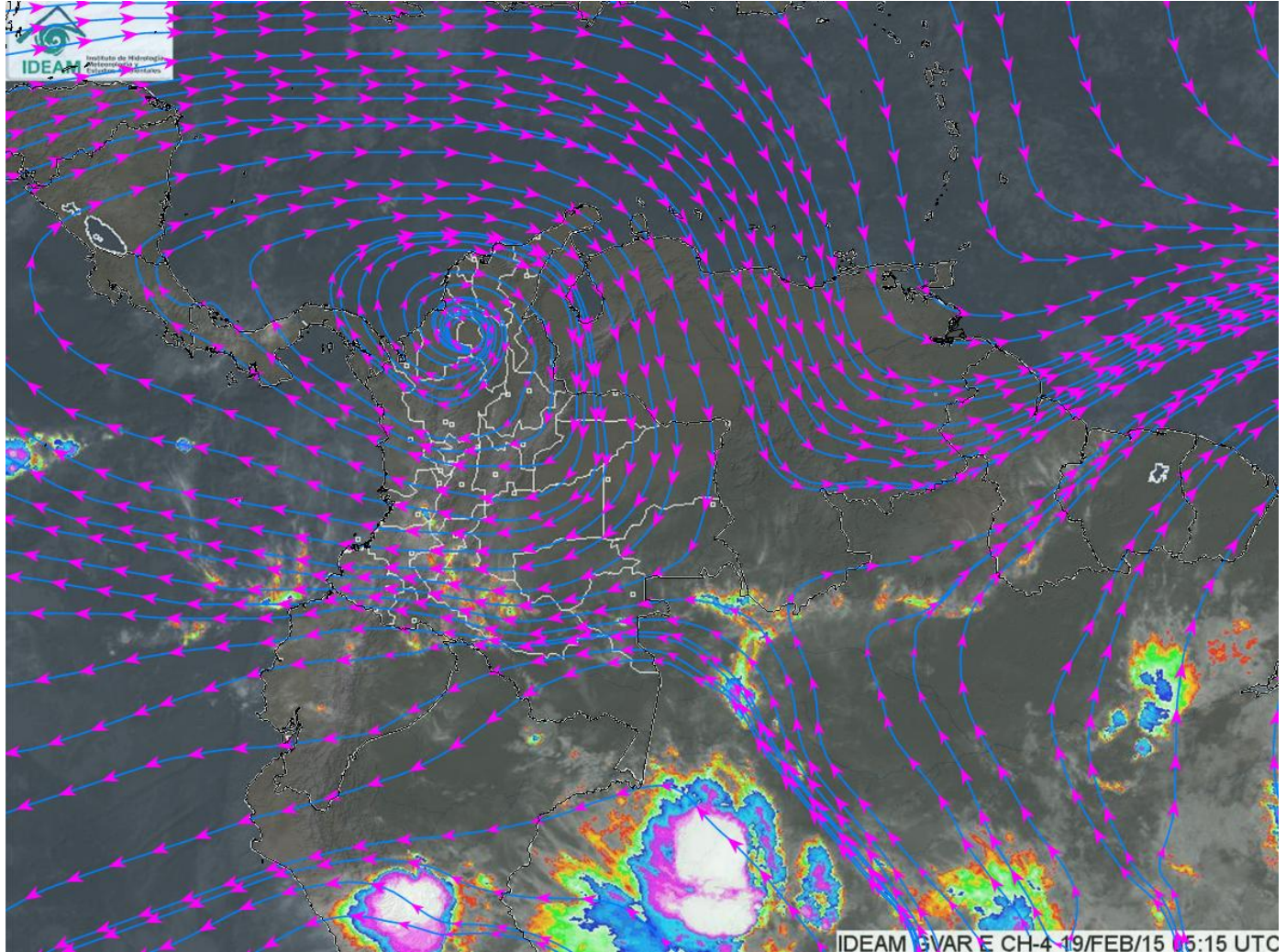
CONDICIONES HIDROMETEOROLÓGICAS ACTUALES N° 247

REGIÓN	ALERTAS HIDROLÓGICAS
PACIFICO	ALERTA AMARILLA: CRECIENTES SÚBITAS EN LOS RIOS SAN JUAN DE ATRATO, ATRATO Y QUITO. De acuerdo con el pronóstico de lluvias y a las lluvias registradas en la región central del Pacífico, se prevé crecientes súbitas en los ríos San Juan de Atrato, río Atrato y río Quito. Se recomienda a la comunidad en general asentada a lo largo de estos ríos, estar atentos ante las fluctuaciones en los niveles que podrían generar crecientes súbitas.
AMAZONAS	ALERTA AMARILLA: NIVELES ALTOS EN EL RIO AMAZONAS. La ocurrencia de importantes precipitaciones registradas en los últimos días en el Área Hidrográfica de la cuenca del río Amazonas, evidencia leve tendencia al ascenso en los niveles del río Amazonas a la altura de la ciudad de Leticia. Se prevé que este comportamiento prevalezca para los próximos días, dado el pronóstico de las lluvias para la región.

REGIÓN	ALERTAS POR INCENDIOS DE LA COBERTURA VEGETAL
CARIBE	<p>ALERTA ROJA: Amenaza alta de ocurrencia de incendios de la cobertura vegetal en zonas de bosques, cultivos y pastos, localizados en los siguientes municipios y sectores aledaños: ATLANTICO: Barranquilla, Galapa, Juan de Acosta, Luruaco, Piojó, Puerto Colombia, Tubará, BOLÍVAR: Arjona, Cartagena de Indias, Clemencia, El Carmen de Bolívar, María La Baja, San Jacinto Santa Catalina, Santa Rosa, Turbaco, Turbaná CESAR: Agustín Codazzi, Bosconia, El Paso, La Paz, San Diego, Valledupar. CORDOBA: Ayapel, Los Córdoba, Montería, Moñitos, Planeta Rica, Pueblo Nuevo y San Bernardo del Viento LA GUAJIRA: Albania, Barrancas, Dibulla, Distracción, El Molino, Hato Nuevo, San Juan del Cesar, Uribia y Villanueva. MAGDALENA: Algarrobo, Aracataca, Ariguani(El Difícil), Ciénaga, Fundación, Pijíjelo del Carmen, Santa Ana Santa Marta SUCRE: San Benito Abad, San Marcos, San Onofre</p> <p>ALERTA NARANJA: Amenaza moderada de ocurrencia de incendios de la cobertura vegetal en zonas de bosques, cultivos y pastos, localizados en los siguientes municipios y sectores aledaños: ANTIOQUIA: Arboletes, San Juan de Urabá ATLANTICO: Soledad BOLÍVAR: Córdoba, Pinillos, San Jacinto del Cauca CESAR: : Astrea, Becerril, Chimichagua, Chiriguana, Curumaní, El Copey, La Gloria, La Jagua de Ibirico, Pueblo Bello CORDOBA: Buenavista, Cereté, Chima, Loricá, Momil, San Andrés de Sotavento MAGDALENA: Nueva Granada, Pivijay, Plato, Sabanas de San Ángel, Sitionuevo, LA GUAJIRA: Fonseca, la Jagua del Pilar, Maicao, Riohacha, Urumita SUCRE: Caimito, El Roble, Gleras, Guaranda, Majagual, Sucre, Tolú, Tolviejo</p>
ANDINA	<p>ALERTA ROJA: Amenaza alta de ocurrencia de incendios de la cobertura vegetal en zonas de bosques, cultivos y pastos, localizados en los siguientes municipios y sectores aledaños: VALLE DEL CAUCA : Buga, Calima, El Cerrito, Ginebra, Guacarí, Palmira, Restrepo, Vijes, Yotoco, Zarzal</p> <p>ALERTA NARANJA: Amenaza moderada de ocurrencia de incendios de la cobertura vegetal en zonas de bosques, cultivos y pastos, localizados en los siguientes municipios y sectores aledaños ANTIOQUIA: Jerico, Turbo BOYACA: Sutatenza, Cuitiva, Iza, Pesca, Somondoco, Tota CAUCA: Balboa, Bolívar, Cajibío, Guachene, Mercaderes, Patía (El Bordo), Puerto Tejada, Rosa, Villa Rica CALDAS: Manizales, Villamaría CUNDINAMARCA: Beltrán, Funza, Madrid, Mosquera, Susa, Tenjo HUILA: Colombia, Gigante, Tarqui SANTANDER: Molagavita NARIÑO: Buesaco, Chachagui, Córdoba, Linares, Puerres NORTE DE SANTANDER: Convención, Cúcuta, El Carmen SANTANDER: Betulia, Capitanajo, Girón, Los Santos, Piedecuesta, San Andrés, Zapatoca QUINDIO: Armenia, La Tebaida TOLIMA: Dolores VALLE DEL CAUCA : Andalucía, Bolívar, Buenaventura, Bugalagrande, Dagua, Jamundí, La Cumbre, Riofrío, San Pedro, Sevilla, Trujillo, Tulua, Yumbo</p>
ORINOQUIA	<p>ALERTA ROJA: Amenaza alta de ocurrencia de incendios de la cobertura vegetal en zonas de bosques, cultivos y pastos, localizados en los siguientes municipios y sectores aledaños: ARAUCA: Arauquita, Tame. CASANARE : Aguazul, Maní, Hato Colosal, Tauramena VICHADA: Puerto Carreño, Cumaribo, La Primavera</p> <p>ALERTA NARANJA: Amenaza moderada de ocurrencia de incendios de la cobertura vegetal en zonas de bosques, cultivos y pastos, localizados en los siguientes municipios y sectores aledaños: ARAUCA: Arauca, Cravo Norte CASANARE: Orocué, Nunchía, Paz de Ariporo META: Puerto Gaitán, Puerto Lleras, la Macarena, Villavicencio VICHADA: Santa Rosalía</p>
AMAZONIA	CONDICIONES NORMALES
PACIFICA	CONDICIONES NORMALES

CONDICIONES HIDROMETEOROLÓGICAS ACTUALES N° 247

REGIÓN	ALERTAS DESLIZAMIENTOS
CARIBE	CONDICIONES NORMALES
ANDINA	<p>ALERTA ROJA: Amenaza muy alta a alta de ocurrencia de deslizamientos de tierra detonados por lluvias, localizados en los siguientes municipios y sectores aledaños: CALDAS: Samaná.</p> <p>ALERTA NARANJA: Amenaza alta a moderada de ocurrencia de deslizamientos de tierra detonados por lluvias, localizados en los siguientes municipios y sectores aledaños: ANTIOQUIA: Cocorná y San Francisco. CALDAS: Pensilvania y Victoria. CUNDINAMARCA: Puerto Salgar.</p>
AMAZONIA	CONDICIONES NORMALES
PACÍFICA	<p>ALERTA NARANJA: Amenaza moderada de ocurrencia de deslizamientos de tierra detonados por lluvias, localizados en los siguientes municipios y sectores aledaños: CAUCA: El Tambo. CHOCÓ: Istmina. NARIÑO: Barbacoas, La Llanada y Samaniego.</p>

REGIÓN	ALERTAS POR PLEAMAR, TIEMPO LLUVIOSO, OLEAJE Y VIENTO
MAR CARIBE	<p>ALERTA AMARILLA POR PLEAMAR: Hasta el día de hoy, se presentará una de las mareas astronómicas más significativas del mes sobre el mar Caribe colombiano, por lo anterior, se recomienda a los habitantes costeros estar atentos con la evolución de este fenómeno.</p> <p>ALERTA NARANJA POR VIENTO Y OLEAJE: Durante la jornada persistirán las condiciones de alerta sobre amplios sectores del mar caribe colombiano, se prevé oleaje entre 2.0 y 3.0 metros con vientos que oscilarán entre 15 y 20 nudos (28 - 37 Km/h). Se recomienda a usuarios de pequeñas embarcaciones consultar con las Capitanías de puerto antes de zarpar.</p>
OCÉANO PACÍFICO	<p>ALERTA AMARILLA POR PLEAMAR: A partir del día de mañana 18 de febrero y hasta el 22 de febrero, se espera una de las mareas astronómicas más significativas del mes sobre el mar Caribe colombiano, por lo anterior, se recomienda a los habitantes costeros estar atentos con la evolución de este fenómeno.</p>