

CONDICIONES HIDROMETEOROLÓGICAS ACTUALES N° 1709

IDEAM comunica al Sistema Nacional de Prevención y Atención de Desastres (SNGRD) y al Sistema Nacional Ambiental (SINA)
Bogotá D. C., lunes 07 de diciembre de 2015
Hora de actualización 9:00 a. m. HLC

**ALERTA ROJA
PARA TOMAR ACCIÓN**

**ALERTA NARANJA
PARA PREPARARSE**

**ALERTA AMARILLA
PARA INFORMARSE**

CONDICIONES METEOROLÓGICAS

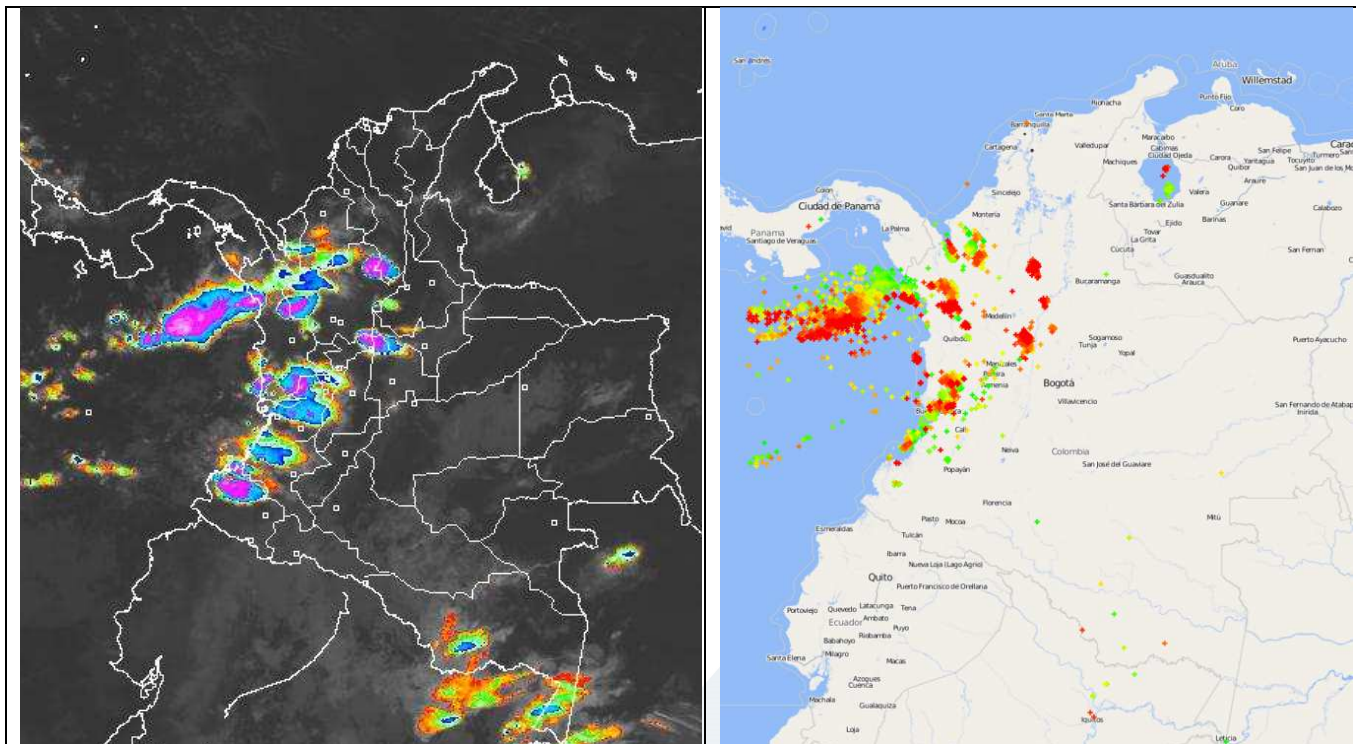

Izquierda: Imagen satelital Hora 04:15 a.m. HLC. GOES-13. Lunes 7 de diciembre de 2015. Derecha: Sistema de monitoreo de tormentas eléctricas en Colombia. Los puntos rojos indican las tormentas eléctricas más recientes y los verdes las más antiguas (actividad de las últimas 4 horas).

REGIÓN	DURANTE LAS ÚLTIMAS CUATRO HORAS	PRONÓSTICO DEL ESTADO DEL TIEMPO PARA LAS PRÓXIMAS HORAS
SABANA DE BOGOTÁ	Se ha registrado cielo parcialmente cubierto con predominio de tiempo seco.	Se prevé cielo parcialmente cubierto con predominio de tiempo seco e intervalos soleados.
ANDINA	Se ha reportado cielo mayormente cubierto con precipitaciones moderadas, incluso acompañadas de actividad eléctrica, en amplios sectores de Antioquia, norte de Cundinamarca, Eje cafetero, zonas de montaña de Valle, Cauca y Nariño. Lluvias ligeras se registraron al occidente de Tolima y oriente de Boyacá.	Se estima tiempo seco en gran parte de la región, salvo en el norte y oriente de Antioquia, algunos sectores de Caldas, Risaralda, occidente de Tolima, Valle del Cauca, Cauca y Nariño, donde se esperan precipitaciones de variada intensidad temprano en la mañana.
CARIBE	Se ha presentado cielo parcialmente cubierto en presencia de tiempo seco en gran parte de la región, salvo en sectores del sur de Córdoba y el Golfo de Urabá donde se han registrado lluvias acompañadas de actividad eléctrica. En el sur de Sucre y Bolívar se presentaron lluvias intermitentes.	Se prevé cielo entre ligero y parcialmente cubierto con tiempo seco en la mayor parte del área, excepto por precipitaciones de intensidad ligera a moderada en sectores del sur de Córdoba y Bolívar, y sobre el Golfo de Urabá.
INSULAR CARIBE	Se registró cielo mayormente despejado con tiempo seco.	Se mantendrán las condiciones de cielo entre parcial y mayormente despejado con condiciones de tiempo seco.
PACÍFICA	Se reportó cielo mayormente cubierto con lluvias moderadas y actividad eléctrica en el norte y sur de Chocó, Valle del Cauca, Cauca y Nariño.	Se prevé que se mantengan las lluvias temprano en la mañana, luego se esperan lluvias de intensidad moderada en el norte de Chocó y de menor intensidad en zonas dispersas de Valle y Cauca.
ORINOQUIA	Se presentaron condiciones de cielo parcialmente cubierto con predominio de tiempo seco en la región.	Se pronostica tiempo seco a lo largo de la región con cielo parcialmente cubierto. No se descartan lloviznas o lluvias de carácter ligero y esporádico sobre le piedemonte de Meta y Arauca, como también al oriente de Vichada.
AMAZÓNICA	Se ha registrado abundante nubosidad con precipitaciones al occidente y sur de Amazonas, y oriente de Caquetá. En el resto de la región predominó el tiempo seco.	Se advierte cielo parcial a mayormente cubierto acompañado de lluvias ligeras al oriente de Amazonas; en el resto de la región se prevén condiciones de tiempo seco.

CONDICIONES HIDROMETEOROLÓGICAS ACTUALES N° 1709

REGIÓN	ALERTAS HIDROLÓGICAS
ANDINA	<p>ALERTA AMARILLA: INCREMENTO EN LOS NIVELES DEL EMBALSE DE BETANIA</p> <p>De acuerdo con el comunicado de EMGESA, del día de hoy a las 6:00 a. m., se mantiene la alerta amarilla por niveles altos en el embalse de Betania. Según el reporte, el nivel del embalse se encuentra en 560,70 m.s.n.m. que equivale a 95,79% del porcentaje del volumen útil. El operador sigue realizando monitoreo continuo en las estaciones y recomienda estar pendientes de nuevos comunicados que se emitan por la ocurrencia de incrementos en los caudales de ingreso, igualmente informa que como medida preventiva el embalse mantiene las compuertas del vertedero cerradas.</p>
PACÍFICA	<p>ALERTA AMARILLA: INCREMENTO EN LOS NIVELES DEL RÍO MIRA</p> <p>Se mantiene esta alerta debido a la probabilidad que continúen las precipitaciones en la zona, que pueden originar nuevos incrementos en el nivel del río Mira, según los registros de la estación San Juan (municipio de Tumaco, Nariño). Se recomienda a los pobladores ribereños estar atentos al comportamiento del nivel del río, en especial en las zonas ribereñas bajas en los sectores de Puerto Candelillas (Llorete) hasta San Isidro (Tumaco), en el departamento de Nariño. Se destaca que la actual condición hidrológica no está generando ninguna afectación. En la gráfica se observan los incrementos súbitos de los niveles en los últimos dos meses.</p> <div data-bbox="329 611 1458 1186" data-label="Figure"> <p>IDEAM - Oficina del Servicio de Pronósticos y Alertas SAN JUAN - RIO MIRA Municipio de TUMACO - Nariño</p> <p>NIVEL (m)</p> <p>ene. feb. mar. abr. may. jun. jul. ago. sep. oct. nov. dic.</p> <p>— 2013 — 2014 — 2015 — COTA CRÍTICA — MINIMO ABSOLUTO 2009</p> </div> <p>Se emitió el Comunicado Especial N° 030, relacionado con un aviso del IDEAM, sobre la continuidad de lluvias en zonas del litoral pacífico nariñense</p> <p>ALERTA AMARILLA: INCREMENTO EN LOS NIVELES DEL RÍO PATÍA Y SUS PRINCIPALES AFLUENTES.</p> <p>Se mantienen las condiciones de lluvias en sectores del sur de la costa pacífica colombiana, por lo que se prevén incrementos súbitos moderados en los niveles en los ríos: Patía, Telembí y Güaitará. Se recomienda especial atención a las zonas ribereñas bajas de los municipios: Cumbitara, Pisanda, Policarpa y Barbacoas (especial atención para las zonas ribereñas bajas en el sector comprendido entre los municipios de Maguí, Roberto Payán, San José), en el departamento de Nariño.</p> <p>ALERTA AMARILLA: SE PREVÉ INCREMENTO EN EL NIVE DEL RÍO MICAY</p> <p>Como resultado de las precipitaciones registradas en la parte alta de la cuenca del río Micay, se presenta un incremento moderado de los niveles; se prevé que la condición de ascenso moderado continúe en el transcurso del día, por lo cual se recomienda a los pobladores de zonas bajas (especialmente en el sector López de Micay-Zaragoza) estar atentos ante la posibilidad de crecientes súbitas.</p>

CONDICIONES HIDROMETEOROLÓGICAS ACTUALES N° 1709

REGIÓN	ALERTAS POR INCENDIOS DE LA COBERTURA VEGETAL
CARIBE	<p>ALERTA ROJA: Amenaza alta de ocurrencia de incendios de la cobertura vegetal en zonas de bosques, cultivos y pastos, localizados en los siguientes municipios y sectores aledaños:</p> <p>ATLÁNTICO: Baranoa, Barranquilla, Candelaria, Galapa, Juan De Acosta, Luruaco, Malambo, Manatí, Palmar De Varela, Piojó, Polonuevo, Ponedera, Puerto Colombia, Repelón, Sabanagrande, Sabanalarga, Santo Tomás, Soledad, Tubará, Usiacurí.</p> <p>BOLÍVAR: Arjona, Cartagena De Indias, Clemencia, San Estanislao, Santa Catalina, Santa Rosa, Turbaco, Turbaná, Villanueva.</p> <p>CESAR: El Copey, Pueblo Bello, Valledupar</p> <p>LA GUAJIRA: Albania, Barrancas, Dibulla, Hato Nuevo, Maicao, Manaure, Riohacha, Uribia.</p> <p>MAGDALENA: Algarrobo, Aracataca, Ciénaga, El Retén, Fundación, Pueblo Viejo, Remolino, Sabanas De San Ángel, Santa Marta, Sitionuevo.</p> <p><i>Especial atención ameritan los Parques Nacionales Naturales Sierra Nevada de Santa Marta, Macuira, Isla de Salamanca y Ciénaga Grande de Santa Marta.</i></p>
ANDINA	<p>ALERTA ROJA: Amenaza alta de ocurrencia de incendios de la cobertura vegetal en zonas de bosques, cultivos y pastos, localizados en los siguientes municipios y sectores aledaños:</p> <p>CAUCA: Almaguer, Bolívar, Cajibío, Calono, Caloto, Corinto, El Tambo, Guachene, La Sierra, La Vega, Mercaderes, Miranda, Padilla, Páez (Belalcázar), Patía (El Bordo), Piendamó, Popayán, Puerto Tejada, Rosas, San Sebastián, Santa Rosa, Santander De Quilichao, Silvia, Sucre, Toribío, Totoró, Villa Rica.</p> <p>CUNDINAMARCA: Anapoima, Anolaima, Apulo, Arbeláez, Beltrán, Bojacá, Cabrera, Cachipay, Cucunubá, El Colegio, El Rosal, Facatativá, Fúquene, Fusagasugá, Granada, Guachetá, Jerusalén, La Mesa, Madrid, Paime, Pandi, Pasca, Pulí, Quipile, San Bernardo, San Cayetano, San Juan De Rio Seco, Sibate, Sylvania, Susa, Tenjo, Tibacuy, Tocaima, Útica, Venecia, Viotá, Zipacón.</p> <p>HUILA: Agrado, Altamira, Colombia, Garzón, Guadalupe, Tarqui.</p> <p>NARIÑO: Ancuya, Chachaguí, El Peñol, El Rosario, El Tambo, La Cruz, La Unión, Linares, Mallama (Piedrancha), Nariño, Pasto, Policarpa, Samaniego, San Lorenzo, Sandoná, Santa Cruz (Guachavés), Taminango, Túquerres.</p> <p>TOLIMA: Ambalema, Armero (Guayabal), Casabianca, Chaparral, Coyaima, Dolores, Falan, Fresno, Honda, Ibagué, Icononzo, Lérica, Libano, Murillo, Natagaima, Ortega, Palocabildo, Planadas, Prado, Purificación, Rioblanco, Saldaña, Santa Isabel, Venadillo, Villahermosa.</p> <p>VALLE DEL CAUCA: Alcalá, Bolívar, Buenaventura, Buga, Bugalagrande, Caicedonia, Cali, Candelaria, Dagua, El Cerrito, Florida, Ginebra, Jamundí, La Victoria, Palmira, Pradera, Roldanillo, Sevilla, Yumbo, Zarzal.</p> <p>ALERTA NARANJA: Amenaza moderada de ocurrencia de incendios de la cobertura vegetal en zonas de bosques, cultivos y pastos, localizados en los siguientes municipios y sectores aledaños:</p> <p>BOYACÁ: Boavita, Covarachía, La Uvita, Maripí, Ráquira, San Miguel De Sema, San Pablo De Borbur, Santana.</p> <p>CALDAS: Aguadas, Manizales, Marmato, Neira, Pácora, Riosucio, Samaná, Supia, Victoria.</p> <p>CUNDINAMARCA: Agua De Dios, Albán, Bituima, Bogotá, D.C., Carmen De Carupa, Chaguaní, Guaduas, Guataquí, Guayabal De Siquima, Mosquera, Nariño, Nilo, Subachoque, Viani, Villeta.</p> <p>QUINDÍO: Armenia, Génova, La Tebaida, Pijao, Quimbaya</p> <p>SANTANDER: Betulia, Capitanejo, Chima, Floridablanca, Girón, Guapota, Lebrija, Piedecuesta, San Miguel, Suaita.</p> <p>TOLIMA: Alvarado, Anzoátegui, Cajamarca, Carmen De Apicalá, Coello, Cunday, Herveo, Mariquita, Melgar, Piedras, Roncesvalles, Rovira, San Luis, Valle De San Juan, Villarrica.</p> <p>VALLE DEL CAUCA: Cartago, Guacarí, La Cumbre, Obando, Tuluá, Vijes.</p> <p><i>Especial atención ameritan los Parques Nacionales Naturales Las Hermosas, Nevado del Huila, Cordillera de Los Picachos, Puracé, Los Farallones de Cali y Sumapaz.</i></p>
ORINOQUIA	CONDICIONES NORMALES
AMAZONÍA	CONDICIONES NORMALES
PACÍFICA	CONDICIONES NORMALES

REGIÓN	ALERTAS POR DESLIZAMIENTOS DE TIERRA
CARIBE	CONDICIONES NORMALES
ANDINA	<p>ALERTA NARANJA. Amenaza moderada por deslizamientos de tierra detonados por lluvias, localizados en el siguientes municipios:</p> <p>BOYACÁ: Cubará</p> <p>NORTE DE SANTANDER: Toledo</p>
ORINOQUIA	<p>ALERTA NARANJA. Amenaza moderada por deslizamientos de tierra detonados por lluvias, localizados en el siguientes municipios:</p> <p>META: Cubarral y Villavicencio.</p>
AMAZONÍA	<p>ALERTA NARANJA. Amenaza moderada por deslizamientos de tierra detonados por lluvias, localizados en el siguientes municipios:</p> <p>PUTUMAYO: Mocoam y Villagarzón.</p>
PACÍFICA	<p>ALERTA NARANJA. Amenaza moderada por deslizamientos de tierra detonados por lluvias, localizados en el siguientes municipios:</p> <p>CAUCA. López, Piamonte y Timbiquí</p> <p>NARIÑO: Barbacoas, Francisco Pizarro (Salahonda), Mosquera, Roberto Payán (San José), Tumaco, Magüí (Payán).</p>

CONDICIONES HIDROMETEOROLÓGICAS ACTUALES N° 1709

REGIÓN	ALERTAS POR PLEAMAR, TIEMPO LLUVIOSO, OLEAJE Y VIENTO
MAR CARIBE	<p>ALERTA NARANJA: OLEAJE Y VIENTO Para el día de hoy se advierten condiciones adversas al centro y oriente del mar Caribe colombiano, donde se esperan vientos cercanos a los 30 nudos (55km/h) y altura del oleaje entre los 3 y 4 metros. Por lo anterior se recomienda pescadores y usuarios de pequeñas embarcaciones consultar con las capitanías del puerto antes de zarpar. Además, se recomienda extremar medidas de seguridad a los bañistas en playa.</p> <p>ALERTA AMARILLA: PLEAMAR Hasta el próximo 9 de diciembre se presentará en el litoral Caribe Colombiano una de las mareas astronómicas más significativas del mes, por lo cual se recomienda a los habitantes costeros mantenerse atentos a la evolución del fenómeno.</p>
OCÉANO PACÍFICO	<p>ALERTA AMARILLA: TIEMPO LLUVIOSO Para el día de hoy en el océano Pacífico colombiano, se advierte abundante nubosidad y lluvias de moderadas a fuertes, no se descartan descargas eléctricas y ráfagas de viento. Por lo anterior se recomienda a pescadores y usuarios de pequeñas embarcaciones consultar con las capitanías de puerto antes de zarpar ante inminente tempestad.</p>

