

CONDICIONES HIDROMETEOROLÓGICAS ACTUALES

El Territorio nacional mantiene condiciones secas, particularmente en las regiones Caribe, Orinoquia y Andina, incluidos los valles interandinos donde en las últimas 24 horas se han registrado elevadas temperaturas del aire situación que mantendrá durante los próximos días la alerta por incendios de la cobertura vegetal en estas zonas del País conforme con el pronóstico.

IMÁGEN SATELITAL

Imagen IDEAM * 07 de enero de 2015 * Hora 8:45 a.m. HLC.

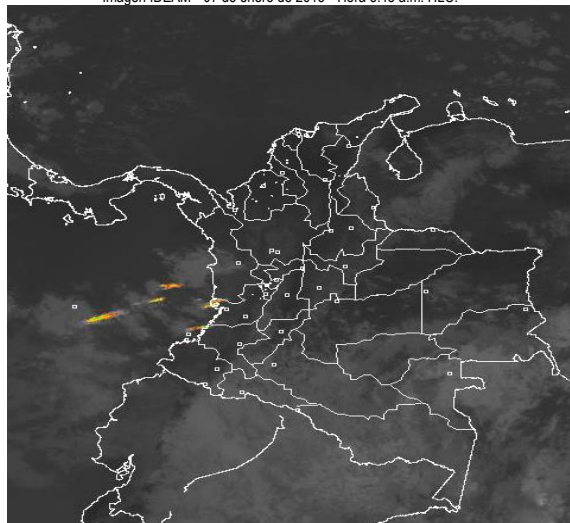

PRONÓSTICO CONDICIONES METEOROLÓGICAS ESPECIALES

ÁREA DEL VOLCÁN CERRO MACHÍN			
Se prevén condiciones secas y cielo seminublado.			
El Servicio Geológico Colombiano lo reporta en nivel AMARILLO (III) ; CAMBIOS EN EL COMPORTAMIENTO DE LA ACTIVIDAD VOLCÁNICA . 4.80 -75.62			
ELEVACIÓN (pies)	DIRECCIÓN	VELOCIDAD	
		NUDOS	Km/h
10,000	SURESTE	5 - 10	9 - 18
18,000	SURESTE	5 - 10	9 - 18
24,000	SUROESTE	10 - 15	18 - 28
30,000	SUROESTE	15 - 30	28 - 56
ÁREA DEL VOLCÁN NEVADO DEL HUILA			
Cielo entre despejado y ligeramente cubierto con predominio de tiempo seco.			
El Servicio Geológico Colombiano lo reporta en nivel AMARILLO (III) ; CAMBIOS EN EL COMPORTAMIENTO DE LA ACTIVIDAD VOLCÁNICA . 2.92 -76.05			
ELEVACIÓN (pies)	DIRECCIÓN	VELOCIDAD	
		NUDOS	Km/h
10,000	SURESTE	5 - 10	9 - 18
18,000	SURESTE	5 - 10	9 - 18
24,000	SUROESTE	15 - 20	28 - 37
30,000	SUROESTE	15 - 30	28 - 56
ÁREA DEL VOLCÁN GALERAS			
Se pronostican condiciones secas en la mañana, en la tarde se espera mayor nubosidad.			
El Servicio Geológico Colombiano lo reporta en nivel AMARILLO (III) ; CAMBIOS EN EL COMPORTAMIENTO DE LA ACTIVIDAD VOLCÁNICA . 1.55 -77.37			
ELEVACIÓN (pies)	DIRECCIÓN	VELOCIDAD	
		NUDOS	Km/h
10,000	SURESTE	5 - 10	9 - 18
18,000	SURESTE	10 - 15	18 - 28
24,000	SUROESTE	5 - 10	9 - 18
30,000	SUROESTE	15 - 30	28 - 56
ÁREA DEL VOLCÁN NEVADO DEL RUIZ			
Tiempo seco con cielo entre despejado y parcialmente nublado durante el día.			
El Servicio Geológico Colombiano lo reporta en nivel AMARILLO (III) ; CAMBIOS EN EL COMPORTAMIENTO DE LA ACTIVIDAD VOLCÁNICA . 4.89 -75.32			
ELEVACIÓN (pies)	DIRECCIÓN	VELOCIDAD	
		NUDOS	Km/h
10,000	SURESTE	5 - 10	9 - 18
18,000	SURESTE	5 - 10	9 - 18
24,000	SUROESTE	10 - 15	18 - 28
30,000	SUROESTE	15 - 30	28 - 56
ÁREA DEL COMPLEJO VOLCÁNICO CHILES-CERRO NEGRO			
En la mañana tiempo seco. Nubosidad variable con lloviznas ocasionales durante la tarde.			
El Servicio Geológico Colombiano lo reporta en nivel AMARILLO (III) ; CAMBIOS EN EL COMPORTAMIENTO DE LA ACTIVIDAD VOLCÁNICA 0.81 -77.93 // 0.76 -77.95			
ELEVACIÓN (pies)	DIRECCIÓN	VELOCIDAD	
		NUDOS	Km/h
10,000	SURESTE	5 - 10	9 - 18
18,000	SURESTE	15	28
24,000	SUROESTE	5 - 10	9 - 18
30,000	SUROESTE	20 - 40	37 - 74

LO MÁS DESTACADO

ALERTA ROJA. PARA TOMAR ACCIÓN **ALERTA NARANJA. PARA PREPARARSE** **ALERTA AMARILLA. PARA INFORMARSE**

LLUVIAS	Durante las últimas 24 horas se reportó una importante disminución de las lluvias a nivel nacional, el mayor volumen fue registrado en el corregimiento El Encanto (Amazonas) con 8.3 mm.
ALERTA ROJA	<ul style="list-style-type: none"> Por incendios de la cobertura vegetal en sectores de las regiones Andina, Amazónica, Caribe y Orinoquia. Por descensos significativos de las temperaturas mínimas del aire durante las madrugadas, lo que podría dar lugar a la ocurrencia de heladas en el altiplano Cundiboyacense. Por niveles bajos en el río Magdalena, a la altura de Barrancabermeja. Por oleaje y viento en el centro y occidente del mar Caribe colombiano
ALERTA NARANJA	<ul style="list-style-type: none"> Por probabilidad moderada de incendios en la cobertura vegetal en sectores de las regiones Andina, Amazónica, Caribe, Orinoquia y Pacífica
OTROS	<ul style="list-style-type: none"> Hasta mediados o finales de marzo se espera se acentúe la primera temporada seca o de menos lluvias en el País, condición que durante algunos días podrá favorecer descensos significativos de las temperaturas mínimas del aire, que en algunos casos inclusive favorecerán heladas durante las madrugadas, en los altiplanos Cundiboyacense y Nariñense y en algunos sectores de los Santanderes. Se recomienda a floricultores, cultivadores y a la comunidad en general estar atentos al seguimiento de las condiciones meteorológicas y a los boletines que de manera extraordinaria emita la Oficina de Pronósticos y Alertas del IDEAM.

ALTOS VALORES DE RADIACIÓN ULTRAVIOLETA ENTRE LOS MESES DE ENERO Y MARZO DEL 2015

Debido a los bajos valores de ozono que se presentan en el país normalmente a finales y principios de año y a la poca nubosidad que se espera se presente en gran parte del territorio nacional durante los primeros meses del 2015, principalmente en horas de la mañana y primeras horas de la tarde, se incrementarán los valores de radiación ultravioleta en superficie y se recomienda: evitar la exposición directa al Sol entre las 9 de la mañana y las 4 de la tarde, usar ropa protectora cuando se está exponiendo al Sol (camisa de manga larga, sombreros de ala ancha, lentes protectores), usar bloqueadores solares para la piel con un factor de protección 30 o mayor y por último, deben tener especial cuidado las personas de piel blanca y los niños.

Lo anterior es porque el ozono absorbe la radiación ultravioleta procedente del Sol y si su cantidad disminuye durante el periodo mencionado anteriormente, aumentará la radiación ultravioleta en superficie, lo cual puede producir eritemas (quemaduras de la piel por exposición al Sol), acelera el envejecimiento de la piel y puede producir cáncer de piel, daños oculares y afectar el sistema inmunológico. Los valores altos de radiación ultravioleta se presentarán en todo el territorio nacional, pero los máximos se darán en las zonas montañosas, en particular al sur de Antioquia, Santanderes, Tolima, Eje Cafetero, Boyacá, Cundinamarca, Huila, Cauca y Nariño.

Consulte todos los días el pronóstico del tiempo y las alertas hidrometeorológicas vigentes del IDEAM, en un formato de calidad. Alrededor de las 7:30 a. m. está a disposición del público en www.ideam.gov.co. Se puede ver también en dispositivos móviles. [AQUÍ](#)

TEMPERATURAS MÁXIMAS

A continuación se relacionan los municipios donde en las últimas 24 horas se registraron temperaturas iguales o superiores a **35.0°C**:

DEPARTAMENTO	MUNICIPIO
BOLIVAR	Zambrano (36,6°C), El Carmen De Bolívar (36,0°C), María La Baja (35,8°C), Magangué (35,6°C) y María La Baja (35,6°C).
	Valledupar (37,6°C), Chiriguáná (36,6°C), La Gloria (36,0°C) y Agustín Codazzi (35,2°C).
CESAR	Chima (36,8°C), Montería (36,4°C) y Ciénaga De Oro (36,2°C).
CORDOBA	Jerusalén (37,4°C) y Puerto Salgar (36,8°C).
CUNDINAMARCA	Villavieja (36,0°C) y Neiva (35,2°C).
HUILA	Manauare (36,0°C).
LA GUAJIRA	Barrancabermeja (35,2°C), Puerto Parra (35,2°C) y Sabana De Torres (35,0°C).
SANTANDER	Corozal (35,0°C) y Sampués (35,0).
SUCRE	Natagaima (37,8°C), Guamo (36,8°C), Ambalema (36,4°C), Armero (36,0°C), Prado (35,6°C), Espinal (35,2) y Valle De San Juan (35,0°C).
TOLIMA	

PRECIPITACIONES

A continuación se relacionan los municipios donde en las últimas 24 horas se registraron precipitaciones iguales o superiores a 5 mm:

DEPARTAMENTO	MUNICIPIO
AMAZONAS	El Encanto (8,3) y Leticia (8,2).
CHOCO	Istmina (7,0).
NARIÑO	Puerres (7,5) y San Andrés De Tumaco (5,0).
PUTUMAYO	Mocoa (5,3).
VAUPES	Mitú (7,0).

TEMPERATURAS MÍNIMAS

A continuación se relacionan los municipios donde en las últimas 24 horas se registraron temperaturas iguales o inferiores a 5.0°C:

DEPARTAMENTO	MUNICIPIO
BOYACA	Sogamoso (-6.4°C), Cerinza (-5,6), Saboyá (-5.4°C), Duitama-Surbata (-3.0°C), Paipa (-3.0°C), Toca (-2.2°C), Tona (3.8°C), Villa de Leyva (4.0°C), Duitama-Andalucía (4.2°C) y Tunja (4.2°C).
CAUCA	San Sebastián (3.6°C).
CUNDINAMARCA	Sopó (-2.8°C), Chia (-2.0°C), Madrid (-2.0°C), Mosquera (-2.0°C), Facatativá (-1.8°C), Bogotá-Nva. Generación (1.8°C), Choachí (2.0°C), Zipaquirá (2.0°C), Tabío (2.2°C), Guasca (3.2°C), Bogotá D.C. (3.6°C) y Bogotá-Miguel A. Caro (4.8°C).
NARIÑO	Pasto-El Encano (5.0°C)

MAPA DE PRECIPITACIÓN DIARIA

Desde las 7:00 a.m. del martes 06 enero de 2015 hasta las 7:00 a.m. del miércoles 07 de enero de 2015.

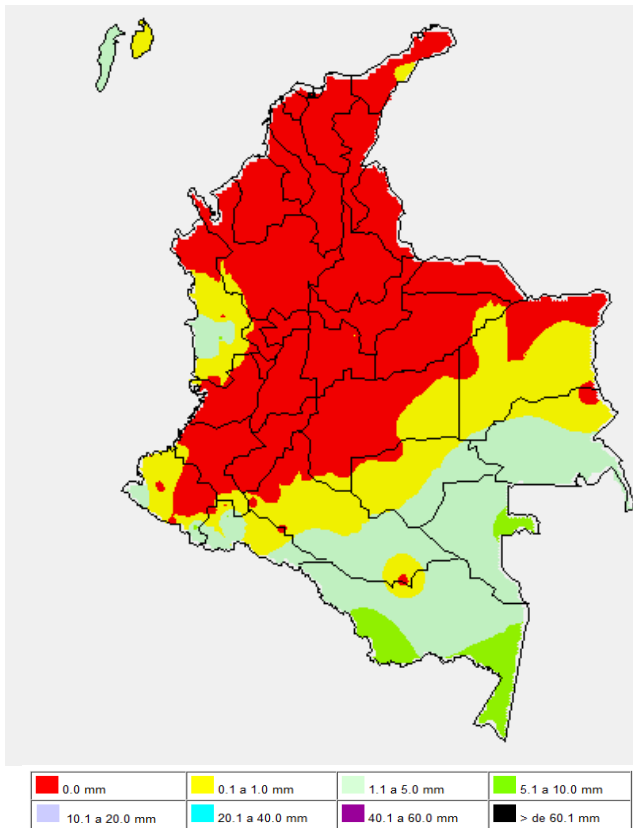

MAPA DE PRECIPITACIÓN ACUMULADA DE LOS ÚLTIMOS 3 DÍAS

Desde las 7:00 a.m. del domingo 04 de enero de 2014 hasta las 7:00 a.m. del miércoles 07 de enero de 2015.

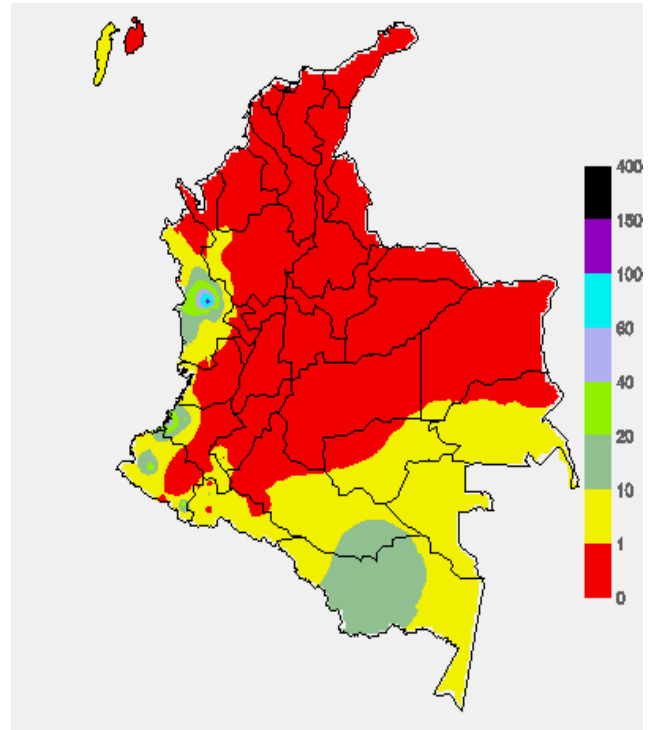

ESTADO DE LOS EMBALSES

A continuación se relacionan los volúmenes útiles diarios (expresados en porcentaje) de reservas de algunos embalses de acuerdo con información consultada en la siguiente dirección electrónica de XM: <http://ido.xm.com.co/ido/SitePages/hidrologia.aspx?q=reservas>

ZONA	EMBALSE	VOLUMEN ÚTIL DIARIO (%)
ANTIOQUIA	MIEL I	68.95
	MIRAFLORES	93.21
	PEÑOL	84.77
	PLAYAS	68.75
	PORCE II	43.95
	PORCE III	56.71
	PUNCHINÁ	23.69
	RIOGRANDE2	85.56
	SAN LORENZO	71.09
CARIBE	URRÁ I	42.94
CENTRO	AGREGADO BOGOTÁ	59.72
	NEUSA	67.97
	SISGA	75.93
	TOMINÉ	55.99
	BETANIA	83.95
	MUÑA	54.11
	PRADO	91.42
	SOGAMOSO	70.86
VALLE DEL CAUCA	CHUZA	67.26
	ESMERALDA	77.19
	GUAVIO	79.51
	ALTO ANCHICAYÁ	10.80
	CALIMA 1	90.30
	SALVAJINA	68.57

ALERTAS VIGENTES Y PRODUCTOS ADICIONALES

Para mayor información sobre el pronóstico del estado del tiempo, informes técnicos diarios, comunicados especiales, mapas diarios de temperaturas máximas y mínimas e información diaria de precipitación se sugiere consultar los siguientes enlaces:

- [MAPA DIARIO DE TEMPERATURA MÁXIMA.](#)
- [MAPA DIARIO DE TEMPERATURA MÍNIMA.](#)
- [INFORMACIÓN DIARIA DE PRECIPITACIÓN Y TEMPERATURA DE LOS PRINCIPALES AEROPUERTOS DEL PAÍS.](#)
- [MOSAICO MAPAS DE PRECIPITACIÓN DIARIA EN MILÍMETROS.](#)

PRONÓSTICO METEOROLÓGICO (miércoles 07 y jueves 08 de enero de 2015)

REGIÓN	PRONÓSTICO
SABANA DE BOGOTÁ	MIÉRCOLES: En la Ciudad y la Sabana prevalecerán las condiciones secas con cielo entre despejado y parcialmente nublado. La temperatura máxima del aire se acercará a 21°C. JUEVES: durante la jornada se estiman condiciones secas con nubosidad variable.
ANDINA	MIÉRCOLES: Durante la jornada se prevé cielo entre despejado y parcialmente cubierto en gran parte de la región, con altas temperaturas del aire, especialmente en los valles interandinos. Es posible que se presente mayor nubosidad en Nariño, Cauca y Valle del Cauca. JUEVES: Por la mañana se estiman condiciones secas y soleadas, con altas temperaturas del aire al medio día en zonas de los valles interandinos. Por la tarde se estima incremento de la nubosidad con predominio de tiempo seco, sin descartar la ocurrencia de algunas lluvias esporádicas en zonas del Valle, Cauca y Nariño. En zonas de Boyacá se pueden presentar mayor nubosidad.
CARIBE	MIÉRCOLES: Cielo entre despejado y parcialmente cubierto con condiciones secas y probabilidad de altas temperaturas del aire. JUEVES: Cielo seminublado con predominio de tiempo seco. No se descartan algunas lluvias esporádicas hacia la zona del Urabá y el sur de Córdoba.
ARCHIPIÉLAGO DE SAN ANDRÉS, PROVIDENCIA Y SANTA CATALINA	MIÉRCOLES: Predominará el cielo entre ligera y parcialmente nublado y tiempo seco a lo largo del día. JUEVES: Cielo parcialmente nublado con tiempo seco en la mañana. No se descartan algunas lloviznas ocasionales en horas de la tarde e inicios de la noche.
PACÍFICA	MIÉRCOLES: En la mañana; lloviznas en sectores del litoral sur de Chocó. En la tarde y noche, sobre sectores del centro y sur de Chocó y noroccidente de Valle del Cauca se estiman precipitaciones de carácter ligero a moderado; lloviznas leves y esporádicas son previstas hacia el occidente de Nariño y Valle del Cauca. JUEVES: A lo largo de la jornada se estima nubosidad dispersa con probables lluvias de carácter intermitente, en zonas del sur de Chocó y algunas zonas de Valle del Cauca y Cauca. Las lluvias de mayor intensidad se esperan finalizando la tarde y en horas de la noche.
OCEANO PACIFICO	MIÉRCOLES: En gran parte del Pacífico colombiano predominará el tiempo seco, salvo en zonas aledañas a la costa chocona y vallecaucana donde se pronostican lluvias a diferentes horas. JUEVES: En algunas zonas del centro y sur de la cuenca del Océano Pacífico se estiman precipitaciones, así como en sectores cercanos a las costas del sur de Chocó, Valle y Cauca.
MAR CARIBE	MIÉRCOLES: Cielo entre despejado y parcialmente nublado con condiciones secas. El viento mantendrá velocidades entre moderadas y fuertes, particularmente en el centro del área marítima aguas adentro. Condiciones de alto oleaje en la zona. JUEVES: Condiciones de baja nubosidad y predominio de tiempo seco y soleado en gran parte del área marítima. Se estiman vientos fuertes y alto oleaje en el centro del área marítima colombiana, especialmente en altamar.
INSULAR PACIFICO	MIÉRCOLES: En Gorgona se pronostican lluvias durante algunas horas de la noche, luego de un día seco. En Malpelo prevalecerá nubosidad variable y probabilidad de lluvias ligeras. JUEVES: Durante la jornada se estima nubosidad variable con algunas lluvias en Malpelo y Gorgona.
AMAZÓNICA	MIÉRCOLES: En gran parte de la región predominará el tiempo seco, salvo en sectores del oriente de Caquetá y Putumayo donde se estiman lluvias ligeras y en Vaupés y Amazonas donde se pronostican lluvias moderadas después del mediodía. En la noche persistirán las lluvias en sectores de Amazonas y oriente de Guainía y Vaupés. JUEVES: Se estima nubosidad variada con presencia de precipitaciones en zonas del sur de Amazonas, Guainía, Vaupés, zonas del oriente de Caquetá y Guaviare. En sectores de Putumayo no se descartan lloviznas intermitentes. La actividad más importante es esperada en horas de la tarde y noche.
ORINOQUIA	MIÉRCOLES: Durante la jornada se prevé cielo entre despejado y parcialmente nublado con tiempo seco y probabilidad de elevadas temperaturas del aire. JUEVES: Se estiman condiciones secas y soleadas a lo largo de la jornada con escasa nubosidad a lo largo del día.

REGIÓN CARIBE

ALERTA ROJA: INCENDIOS DE LA COBERTURA VEGETAL

Amenaza alta de ocurrencia de incendios de la cobertura vegetal en zonas de bosques, cultivos y pastos, localizados en los siguientes municipios y sectores aledaños:

DEPARTAMENTO	MUNICIPIOS
ATLANTICO	Baranoa, Barranquilla, Galapa, Juan De Acosta, Luruaco, Malambo, Piojó, Polonuevo, Puerto Colombia, Sabanagrande, Soledad, Tubará y Usiacuri.
BOLIVAR	Achí, Arenal, Arjona, Cantagallo, Cartagena De Indias, Cicuco, Clemencia, Córdoba, El Carmen De Bolívar, El Guamo, El Peñón, Hatillo De Loba, Magangué, Mahates, Margarita, María La Baja, Mompos, Montecristo, Morales, Pinillos, Regidor, Rioviejo, San Estanislao, San Fernando, San Jacinto, San Jacinto Del Cauca, San Juan Nepomuceno, San Martín De Loba, San Pablo, Santa Catalina, Santa Rosa, Santa Rosa Del Sur, Simití, Talaigua Nuevo, Turbaco, Turbaná, Villanueva y Zambrano.
CESAR	Aguachica, Agustín Codazzi, Astrea, Becerril, Bosconia, Chimichagua, Chiriguáná, Curumani, El Copey, El Paso, Gamarra, La Gloria, La Jagua De Ibrico, La Paz, Manure Balcón Del Cesar, Pailitas, Pelaya, Pueblo Bello, Rio De Oro, San Alberto, San Diego, San Martín, Tamalameque y Valledupar.
CORDOBA	Ayapel, Buenavista, Canalete, Cereté, Chima, Chinú, Ciénaga De Oro, Cotorra, La Apartada, Loricá, Los Córdoba, Momil, Montelíbano, Montería, Moñitos, Planeta Rica, Pueblo Nuevo, Puerto Escondido, Puerto Libertador, Purísima, Sahagún, San Andrés De Sotavento, San Antero, San Bernardo Del Viento, San Carlos, San Pelayo, Tierraalta y Valencia.
LA GUAJIRA	Albania, Barrancas, Dibulla, Distracción, El Molino, Fonseca, Hato Nuevo, La Jagua del Pilar, Maicao, Manure, Rihacha, San Juan Del Cesar, Uribia, Urumita y Villanueva.
MAGDALENA	Algarrobo, Aracataca, Ariguani (El Difícil), Chivolo, Ciénaga, El Banco, Fundación, Guamal, Nueva Granada, Pijiño Del Carmen, Pivijay, Plato, Sabanas De San Ángel, San Sebastián De Buenavista, San Zenón, Santa Ana, Santa Bárbara De Pinto, Santa Marta, Sitionuevo, Tenerife y Zapayán.
SUCRE	Buenavista, Caimito, Chalán, Coloso, Corozal, Coveñas, El Roble, Galeras, Guaranda, La Unión, Los Palmitos, Majagual, Morroa, Ovejas, Palmito, Sampués, San Benito Abad, San Juan De Betulia (Betulia), San Marcos, San Onofre, San Pedro, Sincé, Sincelejo, Sucre, Tolu y Toluviéjo.

Especial atención ameritan Parque Nacional Natural Sierra Nevada de Santa Marta, Parque Nacional Natural Macuira.

ALERTA NARANJA: INCENDIOS DE LA COBERTURA VEGETAL.

Amenaza baja a moderada de ocurrencia de incendios de la cobertura vegetal en zonas de bosques, cultivos y pastos, localizados en los siguientes municipios y sectores aledaños:

DEPARTAMENTO	MUNICIPIOS
MAGDALENA	El Piñón, Zona Bananera.

REGIÓN ANDINA

ALERTA ROJA: INCENDIOS DE LA COBERTURA VEGETAL

Amenaza alta de ocurrencia de incendios de la cobertura vegetal en zonas de bosques, cultivos y pastos, localizados en los siguientes municipios y sectores aledaños:

DEPARTAMENTO	MUNICIPIOS
ANTIOQUIA	Abejorral, Abriaquí, Amalfi, Andes, Angostura, Anorí, Apartadó, Arboletes, Barbosa, Bello, Betania, Betulia, Buiticá, Cáceres, Campamento, Cañasgordas, Caramanta, Carepa, Carolina, Caucasia, Chigorodó, Ciudad Bolívar, Concepción, Concordia, Copacabana, Dabeiba, Don Matías, Envigado, Fredonia, Frontino, Giraldo, Girardota, Gómez Plata, Guadalupe, Guarne, Hispania, Ituango, Jardín, Jericó, La Estrella, Marinilla, Medellín, Mutatá, Nechí, Necoclí, Peque, Pueblorrico, Remedios, Rionegro, Salgar, San Juan De Urabá, San Pedro, San Pedro De Urabá, San Vicente, Santa Bárbara, Santa Rosa De Osos, Támesis, Tarazá, Tarso, Turbo, Urrao, Valdivia, Valparaiso, Venecia, Yarumal, Yolombó y Yondó (Casabe).
BOYACÁ	Almeida, Aquitania, Arcabuco, Belén, Betéitiva, Boavita, Briceño, Buenavista, Caldas, Cerinza, Chiquinquirá, Chíquiza, Chiscas, Chita, Chitaraque, Coper, Covarachía, Cúitva, Duitama, El Cocuy, El Espino, Gachantivá, Gámeza, Guacamayas, Guateque, Guayatá, Guicán, Iza, Jericó, La Capilla, La Uvita, La Victoria, Labranzagrande, Maripí, Mongua, Monguí, Muzo, Otanche, Pachavita, Paipa, Pajarito, Panqueba, Pauna, Paya, Paz De Rio, Pesca, Pisva, Quípama, Ráquira, Saboyá, Samacá, San José de Pare, San Mateo, San Miguel De Sema, San Pablo De Borbur, Santa Sofía, Santana, Sativa norte, Sativa sur, Soatá, Socha, Socotá, Sogamoso, Sotaquirá, Susacón, Sutatenza, Tasco, Tenza, Tinjacá, Tipacoque, Toca, Toquí, Tota, Tununguá, Turmequé, Tuta, Tutazá, Úmbita, Ventaquemada, Villa De Leiva y Zetaquirá.
CAUCA	Balboa, Bolívar, Caloto, Corinto, Florencia, Guachene, Inzá, Jambaló, Mercaderes, Miranda, Padilla, Páez (Belalcázar), Patía (El Bordo), Popayán, Puerto Tejada, San Sebastián, Santander De Quilichao, Silvia, Sotará (Paispamba), Toribio, Totoró y Villa Rica.
CALDAS	Aguadas, Anserma, Aranzazu, Belalcázar, Chinchiná, Filadelfia, La Merced, Manizales, Marulanda, Neira, Pácora, Riosucio, Salamina, San José, Villamaría y Viterbo.

CUNDINAMARCA	Albán, Anapoima, Anolaima, Apulo, Arbeláez, Beltrán, Bituima, Bogotá, D.C., Bojacá, Cabrera, Cachipay, Cajicá, Cáqueza, Carmen De Carupa, Chaguani, Chía, Chipaque, Choachi, Chocotá, Cogua, Cota, Cucunubá, El Colegio, El Rosal, Facatativá, Fámeque, Funza, Fúquene, Fusagasugá, Gachancipá, Gachetá, Gama, Granada, Guachetá, Guaduas, Guasca, Guatavita, Guayabal De Siquima, Jerusalén, Junín, La Calera, La Mesa, La Peña, La Vega, Lenguaque, Machetá, Madrid, Manta, Mosquera, Nemocón, Nilo, Nimaima, Nocaima, Pacho, Paime, Pandí, Pasca, Pulí, Quebradanegra, Quipile, San Bernardo, San Cayetano, San Francisco, San Juan De Rio Seco, Sasaima, Sesquilé, Sibate, Sylvania, Simijaca, Soacha, Sopó, Subachoque, Suesca, Supatá, Susa, Sutatausa, Tabio, Tausa, Tenjo, Tibacuy, Tibirita, Tocaima, Tocancipá, Ubaque, Ubaté, Une, Útica, Venecia, Vergara, Vianí, Villagómez, Villapinzón, Villeta, Viotá, Yacopí, Zipacón y Zipaquirá.
HUILA	Agrado, Aipe, Algeciras, Altamira, Baraya, Colombia, Elías, Garzón, Gigante, Guadalupe, Hobo, Iquira, La Argentina, La Plata, Neiva, Paicol, Palermo, Pital, Rivera, Santa María, Tarqui, Tello, Teruel, Tesalia, Villa vieja y Yaguará.
NARIÑO	Buesaco, Colón (Génova), La Cruz, Los Andes (Sotomayor) y San Pablo
NORTE DE SANTANDER	Ábrego, Arboledas, Bochalema, Bucarasica, Cáchira, Cácuta, Convención, Cúcuta, Cucutilla, Durania, El Carmen, El Zulia, Gramalote, La Esperanza, La Playa, Lourdes, Mutiscua, Ocaña, Pamplona, Pamplonita, Salazar, Santiago y Villa Caro
QUINDIO	Armenia, Buenavista, Calarcá, Circasia, Córdoba, Filandia, Génova, La Tebaida, Montenegro, Pijao, Quimbaya y Salento.
RISARALDA	Balboa, Belén De Ubría, Dosquebradas, Guática, La Celia, La Virginia, Marsella, Pereira, Pueblo Rico, Santa Rosa De Cabal y Santuario.
SANTANDER	Aguada, Albania, Aratoca, Barbosa, Barichara, Barrancabermeja, Betulia, Bolívar, Bucaramanga, Cabrera, California, Capitanejo, Carcasí, Cepitá, Cerrito, Charalá, Charta, Chima, Chipatá, Cimitarra, Concepción, Confines, Contratación, Coromoro, Curití, El Carmen, El Guacamayo, El Peñón, El Playón, Encino, Enciso, Florián, Floridablanca, Galán, Gámbita, Girón, Guaca, Guadalupe, Guapotá, Guavatá, Güepsa, Hato, Jordán, La Belleza, La Paz, Landázuri, Lebrija, Los Santos, Macaravita, Málaga, Matanza, Mogotes, Molagavita, Ocamonte, Oiba, Onzaga, Palmas Del Socorro, Páramo, Piedecuesta, Pinchote, Puente Nacional, Puerto Parra, Puerto Wilches, Rionegro, Sabana De Torres, San Andrés, San Benito, San Gil, San Joaquín, San José De Miranda, San Miguel, San Vicente De Chucurí, Santa Bárbara, Santa Helena Del Opón, Simacota, Socorro, Suaita, Sucre, Suratá, Tona, Valle De San José, Vélez, Vetas, Villanueva y Zapatoca.
TOLIMA	Alpujarra, Ambalema, Anzoátegui, Cajamarca, Carmen De Apicalá, Casabianca, Cunday, Espinal, Dolores, Ibagué, Icononzo, Lérica, Melgar, Murillo, Natagaima, Prado, Planadas, Rioblanco, San Luis, Santa Isabel, Valle De San Juan, Venadillo y Villarrica.
VALLE DEL CAUCA	Alcalá, Ansermanuevo, Argelia, Bolívar, Buenaventura, Bugalagrande, Caicedonia, Cali, Calima (El Darién), Candelaria, Cartago, Dagua, El Águila, El Cairo, El Cerrito, El Dovio, Florida, Ginebra, Guacarí, Jamundí, La Cumbre, La Unión, La Victoria, Obando, Palmira, Pradera, Restrepo, Roldanillo, San Pedro, Sevilla, Toro, Tuluá, Ulloa, Versalles, Vijes, Yotoco, Yumbo y Zarzal.

TOLIMA	Alvarado, Ataco, Chaparral, Coello, Espinal, Guamo, Piedras, Purificación, Rovira, Saldaña y Suárez.
VALLE DEL CAUCA	Andalucía, Buga, Riofrio y Trujillo.

Especial atención ameritan el Parque Nacional Natural Catatumbo - Bari, Parque Nacional Natural El Cocuy, Parque Nacional Natural Sumapaz y el Santuario de Flora y Fauna Iguaque.

ALERTA ROJA NIVELES BAJOS EN EL RIO MAGDALENA

El río Magdalena a la altura de la estación Barrancabermeja continúa registrando niveles bajos, por lo que se mantiene la Alerta Roja en este sector. No obstante se observan oscilaciones ligeras pero todas dentro de este rango de niveles bajos, el nivel reportado para hoy a las 6:00 a.m. era de 0,92 metros el cual está por debajo de los promedios mínimos históricos para la época. Se destaca que dicho valor restringe la navegación fluvial de carga y la operación normal de los acueductos que se abastecen directamente del río Magdalena en estos sectores.

De otra parte, el río Magdalena en el sector Puerto Berrío-Puerto Wilches, presenta tendencia al descenso moderado, registrando niveles bajos los cuales están próximos a los niveles de reducción, especialmente en el sector de Puerto Berrío (Antioquia) hasta Puerto Wilches (Santander), con puntos críticos en el Kilómetro 614 en inmediaciones de la desembocadura del río Sogamoso al río Magdalena y entre el sector Bocas del Rosario-Sitio Nuevo-Vijagual (Kilómetro 541, aproximadamente). Debido a la reducción de los niveles, se recomienda a los usuarios estar atentos a los comunicados que en tal sentido pueden emitir las capitánías de puerto.

REGIÓN PACÍFICA

ALERTA ROJA INCENDIOS DE LA COBERTURA VEGETAL

Amenaza alta de ocurrencia de incendios de la cobertura vegetal en zonas de bosques, cultivos y pastos, localizados en los siguientes municipios y sectores aledaños:

DEPARTAMENTO	MUNICIPIOS
CHOCO	Acandí, Belén De Bajirá, El Carmen, Riosucio, San José Del Palmar, Sipí y Unguía

ALERTA NARANJA: INCENDIOS DE LA COBERTURA VEGETAL.

Amenaza baja a moderada de ocurrencia de incendios de la cobertura vegetal en zonas de bosques, cultivos y pastos, localizados en los siguientes municipios y sectores aledaños:

DEPARTAMENTO	MUNICIPIOS
CHOCO	El Litoral de San Juan (Docordó).

REGIÓN ORINOQUIA

ALERTA ROJA INCENDIOS DE LA COBERTURA VEGETAL

Amenaza alta de ocurrencia de incendios de la cobertura vegetal en zonas de bosques, cultivos y pastos, localizados en los siguientes municipios y sectores aledaños:

DEPARTAMENTO	MUNICIPIOS
ARAUCA	Arauca, Cravo Norte, Fortul y Tame.
CASANARE	Aguazul, Chámeza, La Salina, Nunchía, Orocué, Recetor, Sácamá, San Luis De Palenque y Yopal
META	Cubarral, El Castillo, Fuente De Oro, Granada, La Macarena, Lejanías, Mesetas, Puerto Lleras, Puerto Rico, San Juan De Arama, San Martín, Uribe, Villavicencio y Vistahermosa.
VICHADA	Cumaribo, Santa Rosalía, Puerto Carreño, Primavera.

Especial atención ameritan los Parque Nacionales Naturales Tuparro, Serranía de La Macarena, Tinigua y Chiribiquete.

REGIÓN AMAZÓNICA

ALERTA ROJA INCENDIOS DE LA COBERTURA VEGETAL

Amenaza alta de ocurrencia de incendios de la cobertura vegetal en zonas de bosques, cultivos y pastos, localizados en los siguientes municipios y sectores aledaños:

DEPARTAMENTO	MUNICIPIOS
CAQUETA	El Doncello, El Paujil, Florencia, Puerto Rico y San Vicente Del Caguán

Especial atención ameritan los Parque Nacionales Naturales Cordillera de Los Picachos y Chiribiquete.

ALERTA ROJA: DESCENSOS SIGNIFICATIVOS DE LAS TEMPERATURAS MINIMAS DEL AIRE - HELADAS

Ante las condiciones meteorológicas predominantemente secas, escasa nubosidad y baja humedad relativa, se advierte un descenso significativo de las temperaturas mínimas en horas de la madrugada, lo que podría dar lugar a la ocurrencia de heladas meteorológicas en áreas vulnerables del Altiplano Cundiboyacense y montañas de los Santanderes

DEPARTAMENTO	MUNICIPIOS
BOYACÁ	Cerínza, Chiquiza, Combita, Duitama, Motavita, Paipa, Saboya, Siachoque, Sogamoso, Toca y Tunja.
CUNDINAMARCA	Bojacá, Chía, Chocotá, Cota, Facatativá, Funza, Madrid, Mosquera, Sibate, Sopó, Subachoque, Tabio y Tenjo.

ALERTA NARANJA: INCENDIOS DE LA COBERTURA VEGETAL.

Amenaza baja a moderada de ocurrencia de incendios de la cobertura vegetal en zonas de bosques, cultivos y pastos, localizados en los siguientes municipios y sectores aledaños:

DEPARTAMENTO	MUNICIPIOS
BOYACÁ	Corrales, Firavitoba, Somondoco, Tibasosa y Tópaga.
CALDAS	Supía
CAUCA	Buenos Aires, Caldone, La Vega, Puracé (Coconuco), Santa Rosa y Timbio.
CUNDINAMARCA	Anapoima, Apulo, El Colegio, Fúquene, Granada, Guachetá, Guasca, La Calera, La Mesa, Nilo, Pacho, Sylvania, Simijaca, Susa, Tibacuy, Tocaima, Villagómez y Viotá.
HUILA	Acevedo, Isnos, Nátaga, Oporapa, Pitalito, Saladoblanco, San Agustín, Suaza y Timaná
NARIÑO	Albán (San José), Arboleda (Berruecos), Belén, Chachagüí, El Tablón, El Tambo, Funes, Imués, La Unión, Leiva, Nariño, Policarpa, Samaniego, San Bernardo, San Lorenzo, San Pedro De Cartago (Cartago), Taminango y Yacuanquer.
NORTE DE SANTANDER	Los Patios y San Cayetano.
RISARALDA	Apía

MAR CARIBE

ALERTA ROJA: OLEAJE Y VIENTO

Se estima en gran parte del área marítima mar adentro, persistan vientos con velocidades entre 20 - 35 nudos (37 y 56 km/h) con posibilidad de rachas mayores y altura del oleaje entre 3.0 - 5.0 metros. Se sugiere a pescadores y usuarios consultar con las Capitánías de Puerto antes de zarpar

OCÉANO PACÍFICO

ALERTA AMARILLA: PLEAMAR

Hasta el día de mañana se espera una de las pleamares más significativas en el Pacífico colombiano, asociada con la marea astronómica. Por lo tanto, se recomienda a los habitantes costeros y a los bañistas estar atentos a la evolución del fenómeno.

Omar FRANCO TORRES, Director General
Christian EUSCÁTEGUI COLLAZOS, Jefe Oficina del Servicio de Pronósticos y Alertas

Profesionales de turno:
Mery E. FERNÁNDEZ, Nicolás CUADROS, Claudia CONTRERAS, Jorge L. CEBALLOS, Gloria L. ARANGO,
Mauricio TORRES y Daniel USECHE.
Internet: <http://www.ideam.gov.co>
Correos electrónicos: servicio@ideam.gov.co, alertas@ideam.gov.co
Calle 25 d # 96b - 70, piso 3. Bogotá, D.C.
Teléfono: 3527160 ext. 1334-1336.

Síganos en: Twitter: @IDEAMColombia; Facebook: www.facebook.com/ideam.instituto
YouTube: Canal de InstitutoIDEAM / <http://www.youtube.com/user/InstitutoIDEAM>

ALERTA ROJA. PARA TOMAR ACCIÓN Advierte a los sistemas de prevención y atención de desastres sobre la amenaza que puede ocasionar un fenómeno con efectos adversos sobre la población, el cual requiere la atención inmediata por parte de la población y de los cuerpos de atención y socorro. Se emite una alerta sólo cuando la identificación de un evento extraordinario indique la probabilidad de amenaza inminente y cuando la gravedad del fenómeno implique la movilización de personas y equipos, interrumpiendo el normal desarrollo de sus actividades cotidianas.

ALERTA NARANJA. PARA PREPARARSE Indica la presencia de un fenómeno. No implica amenaza inmediata y como tanto es catalogado como un mensaje para informarse y prepararse. El aviso implica vigilancia continua ya que las condiciones son propicias para el desarrollo de un fenómeno, sin que se requiera permanecer alerta.

ALERTA AMARILLA. PARA INFORMARSE Es un mensaje oficial por el cual se difunde información. Por lo regular se refiere a eventos observados, reportados o registrados y puede contener algunos elementos de pronóstico a manera de orientación. Por sus características pretéritas y futuras difiere del aviso y de la alerta, y por lo general no está encaminado a alertar sino a informar.

CONDICIONES NORMALES Indica que no existe ninguna clase de alerta para la región o zona mencionada.

°C: grados Celsius; m: metros; mm: milímetros; msnm: metros sobre nivel del mar;

Km/h: kilómetros por hora

GOES: Geostationary Operational Environmental Satellites (Satélite Geoestacionario Operacional Ambiental).

GOES-13 es el designado GOES-Este, localizado en 75° W sobre el ecuador geográfico.

HLC: hora local colombiana

PNN: Parque Nacional Natural; SFF: Santuario de Fauna y Flora