

CONDICIONES HIDROMETEOROLÓGICAS ACTUALES

En gran parte del País se ha reportado tiempo seco durante las últimas 24 horas condición que se espera prevalezca el día de hoy, salvo en sectores de la Región Amazónica, sur de Chocó, Huila y nororiente de Cundinamarca donde se prevén luvias entre ligeras y moderadas, las precipitaciones de mayor consideración pronosticadas al final de la tarde y durante algunas horas de la noche.

IMÁGEN SATELITAL

Imagen IDEAM* 11 de marzo de 2015 * Hora 8:45 a.m. HLC.

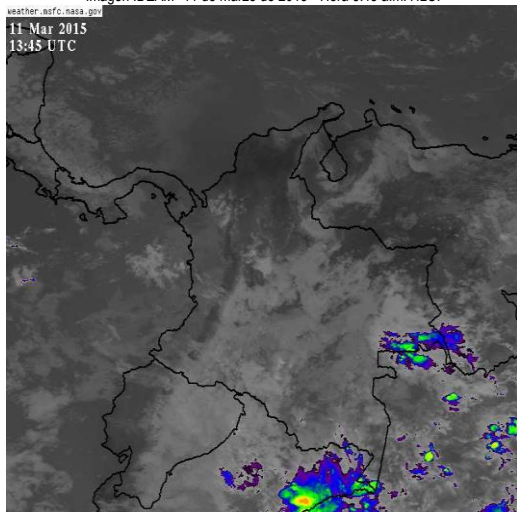

PRONÓSTICO CONDICIONES METEOROLÓGICAS ESPECIALES

ÁREA DEL VOLCÁN CERRO MACHÍN			
Cielo entre parcialmente nublado y nublado con precipitaciones dispersas a diferentes horas de la tarde y noche.			
El SERVICIO GEOLOGICO COLOMBIANO lo reporta en nivel AMARILLO (III): CAMBIOS EN EL COMPORTAMIENTO DE LA ACTIVIDAD VOLCÁNICA . 4.80 -75.62			
ELEVACIÓN (pies)	DIRECCIÓN	VELOCIDAD	
		NUDOS	Km/h
10,000	SURESTE	5	9
18,000	SURESTE	5	9
24,000	ESTE	10 - 15	18 - 28
30,000	NORESTE	10 - 15	18 - 28
ÁREA DEL VOLCÁN NEVADO DEL HUILA			
En el área prevalecerán las condiciones nubosas con luvias ligeras e intermitentes durante la jornada.			
El SERVICIO GEOLOGICO COLOMBIANO lo reporta en nivel AMARILLO (III): CAMBIOS EN EL COMPORTAMIENTO DE LA ACTIVIDAD VOLCÁNICA . 2.92 -76.05			
ELEVACIÓN (pies)	DIRECCIÓN	VELOCIDAD	
		NUDOS	Km/h
10,000	ESTE	5	9
18,000	ESTE	5 - 10	9 - 18
24,000	NORESTE	10 - 15	18 - 28
30,000	NORESTE	10 - 15	18 - 28
ÁREA DEL VOLCÁN GALERAS			
Cielo entre parcialmente cubierto y cubierto con precipitaciones ligeras a diferentes horas.			
El SERVICIO GEOLOGICO COLOMBIANO lo reporta en nivel AMARILLO (III): CAMBIOS EN EL COMPORTAMIENTO DE LA ACTIVIDAD VOLCÁNICA . 1.55 -77.37			
ELEVACIÓN (pies)	DIRECCIÓN	VELOCIDAD	
		NUDOS	Km/h
10,000	ESTE	5	9
18,000	ESTE	10 - 15	18 - 28
24,000	NORESTE	10 - 15	18 - 28
30,000	NORESTE	10 - 15	18 - 28
ÁREA DEL VOLCÁN NEVADO DEL RUIZ			
Nubosidad densa durante la jornada con lloviznas intermitentes.			
El SERVICIO GEOLOGICO COLOMBIANO lo reporta en nivel AMARILLO (III): CAMBIOS EN EL COMPORTAMIENTO DE LA ACTIVIDAD VOLCÁNICA . 4.89 -75.32			
ELEVACIÓN (pies)	DIRECCIÓN	VELOCIDAD	
		NUDOS	Km/h
10,000	SURESTE	5	9
18,000	ESTE	5 - 10	9 - 18
24,000	NORESTE	10 - 15	18 - 28
30,000	NORESTE	10 - 15	18 - 28
ÁREA DEL COMPLEJO VOLCÁNICO CHILES-CERRO NEGRO			
Se pronostican condiciones nubosas con precipitaciones a diferentes horas.			
El SERVICIO GEOLOGICO COLOMBIANO lo reporta en nivel AMARILLO (III): CAMBIOS EN EL COMPORTAMIENTO DE LA ACTIVIDAD VOLCÁNICA . 0.81 -77.93 // 0.76 -77.95			
ELEVACIÓN (pies)	DIRECCIÓN	VELOCIDAD	
		NUDOS	Km/h
10,000	SURESTE	5	9
18,000	ESTE	10 - 15	18 - 28
24,000	NORESTE	10 - 15	18 - 28
30,000	NORESTE	10 - 15	18 - 28

LO MÁS DESTACADO

ALERTA ROJA. PARA TOMAR ACCIÓN **ALERTA NARANJA. PARA PREPARARSE** **ALERTA AMARILLA. PARA INFORMARSE**

LLUVIAS	Las precipitaciones más significativas se presentaron sobre sectores de las regiones Andina y Amazónica. El mayor volumen fue registrado en el municipio de Puerto Berrio (Antioquia) con 47.3 mm.
ALERTA ROJA	<ul style="list-style-type: none"> Por amenaza alta de incendios en la cobertura vegetal en amplios sectores de las regiones Caribe, Andina y Orinoquia. Por vientos fuertes y oleaje alto, en amplios sectores del Mar Caribe colombiano.
ALERTA NARANJA	<ul style="list-style-type: none"> Por amenaza moderada de incendios de la cobertura vegetal en amplios sectores de las regiones Caribe, Andina y Orinoquia. Por amenaza moderada de deslizamientos de tierra en sectores de los departamentos de Chocó y Putumayo.
OTROS	<ul style="list-style-type: none"> Debido a que se han presentado en los últimos días altas temperaturas en el país se presentan condiciones propicias para la ocurrencia de incendios de la cobertura vegetal. Se presentan niveles de los ríos por debajo de los promedios mínimos históricos para el mes de marzo, especialmente en el río Magdalena en el tramo comprendido entre Puerto Salgar (Cundinamarca) hasta su desembocadura en el Mar Caribe y los ríos de la cuenca alta del río Guaviare y Meta.

ALTOS VALORES DE RADIACIÓN ULTRAVIOLETA ENTRE LOS MESES DE ENERO Y MARZO DEL 2015

Debido a los bajos valores de ozono que se presentan en el país normalmente a finales y principios de año y a la poca nubosidad que se espera se presente en gran parte del territorio nacional durante los primeros meses del 2015, principalmente en horas de la mañana y primeras horas de la tarde, se incrementarán los valores de radiación ultravioleta en superficie y se recomienda: evitar la exposición directa al Sol entre las 9 de la mañana y las 4 de la tarde, usar ropa protectora cuando se está exponiendo al Sol (camisa de manga larga, sombreros de ala ancha, lentes protectores), usar bloqueadores solares para la piel con un factor de protección 30 o mayor y por último, deben tener especial cuidado las personas de piel blanca y los niños. Lo anterior es porque el ozono absorbe la radiación ultravioleta procedente del Sol y si su cantidad disminuye durante el periodo mencionado anteriormente, aumentará la radiación ultravioleta en superficie, lo cual puede producir eritemas (quemaduras de la piel por exposición al Sol), acelera el envejecimiento de la piel y puede producir cáncer de piel, daños oculares y afectar el sistema inmunológico. Los valores altos de radiación ultravioleta se presentarán en todo el territorio nacional, pero los máximos se darán en las zonas montañosas, en particular al sur de Antioquia, Santanderes, Tolima, Eje Cafetero, Boyacá, Cundinamarca, Huila, Cauca y Nariño.

Consulte todos los días el pronóstico del tiempo y las alertas hidrometeorológicas vigentes del IDEAM, en un formato de calidad. Alrededor de las 7:30 a. m. está a disposición del público en www.ideam.gov.co. Se puede ver también en dispositivos móviles. [AQUÍ](#)

TEMPERATURAS MÁXIMAS

A continuación se relacionan los municipios donde en las últimas 24 horas se registraron temperaturas iguales o superiores a **35.0°C**:

DEPARTAMENTO	MUNICIPIO
ANTIOQUIA	Valparaíso (41.0)
ATLANTICO	Manatí (36.0)
BOLIVAR	Zambrano (38.8), El Carmen De Bolívar (38.4), Magangué (37.2), Arjona (37.2), María La Baja (37.0)
CASANARE	Yopal (35.2)
CESAR	Valledupar (39.4), Agustín Codazzi (36.8), La Gloria (36.0), Chiriguáná (35.2)
CORDOBA	Ciénaga De Oro (38.1), Sahagún (37.4), Chima (37.2), Planeta Rica (36.9), Montería (36.8), Ayapel (36.6)
CUNDINAMARCA	Jerusalén (38.8), Puerto Salgar (37.6)
HUILA	Villavieja (35.4)
LA GUAJIRA	Urumita (38.0), Manaure (36.8)
MAGDALENA	Santa Marta (36.6)
RISARALDA	Pereira-La Bohemia (35.0)
SANTANDER	Sabana De Torres (37.4), Barrancabermeja (37.0), Palmar (36.6), Puerto Parra (36.2)
SUCRE	Corozal (37.6), Sampués (37.2)
TOLIMA	Natagaima (37.6), Ambalema (37.2), Armero (36.6), Prado (35.4)
VICHADA	Puerto Carreño (37.0)

PRECIPITACIONES

A continuación se relacionan los municipios donde en las últimas 24 horas se registraron precipitaciones iguales o superiores a 10 mm:

DEPARTAMENTO	MUNICIPIO
AMAZONAS	Leticia (31.6), La Chorrera (22.0)
ANTIOQUIA	Puerto Berrio (47.3), Puerto Berrio (42.8), Vegachí (25.0)
CAQUETA	Solano (23.0)
CUNDINAMARCA	Gutiérrez (20.4)
PUTUMAYO	San Francisco (46.3), Puerto Caicedo (35.1), Santiago (21.1), Mocoa (20.0)
VAUPES	Mitú (47.0)

MAPA DE PRECIPITACIÓN DIARIA

Desde las 7:00 a.m. del martes 10 de marzo hasta las 7:00 a.m. del miércoles 11 de Marzo de 2015

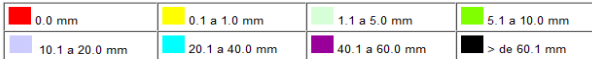
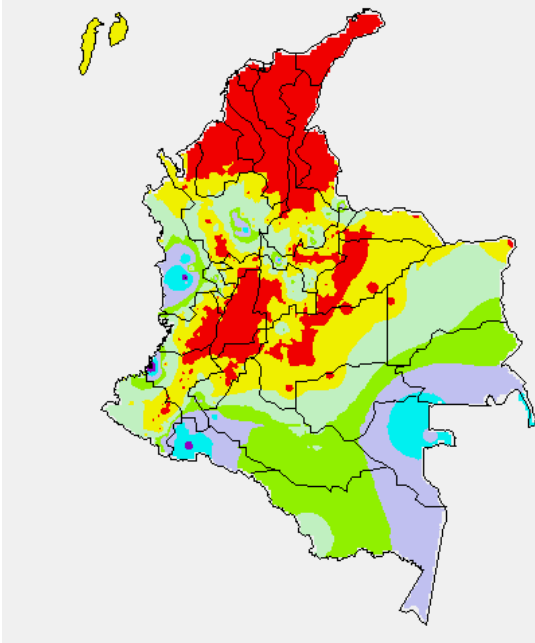

MAPA DE PRECIPITACIÓN ACUMULADA DE LOS ÚLTIMOS 3 DÍAS

Desde las 7:00 a.m. del domingo 08 de marzo hasta las 7:00 a.m. del miércoles 11 de marzo de 2015.

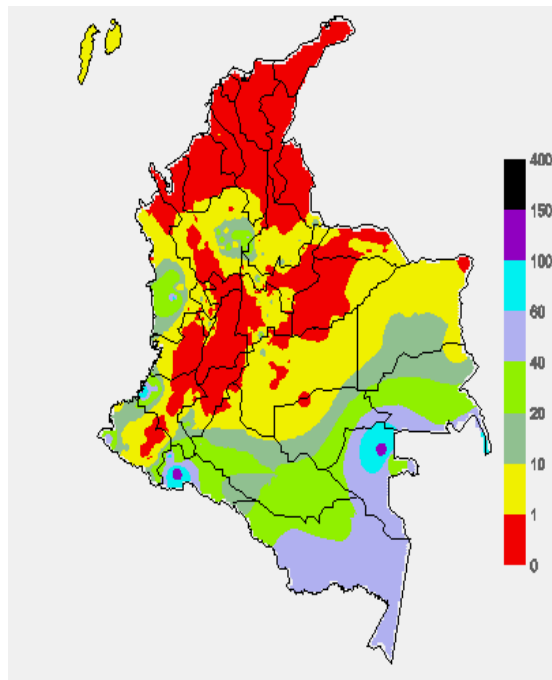

ESTADO DE LOS EMBALSES

A continuación se relacionan los volúmenes útiles diarios (expresados en porcentaje) de acuerdo con información consultada en la siguiente dirección electrónica de XM:

<http://ido.xm.com.co/ido/SitePages/hidrologia.aspx?q=reservas>

ZONA	EMBALSE	VOLUMEN ÚTIL DIARIO (%)
ANTIOQUIA	AMANI	40.90
	MIRAFLORES	60.04
	PEÑOL	68.00
	PLAYAS	79.26
	PORCE II	49.33
	PORCE III	51.13
	PUNCHINÁ	47.18
	RIOGRANDE2	42.49
	SAN LORENZO	32.52
CARIBE	TRONERAS	32.15
	URRÁ I	48.97
CENTRO	AGREGADO BOGOTÁ	53.70
	NEUSA	66.11
	SISGA	64.45
	TOMINÉ	49.99
	BETANIA	79.40
	MUÑA	77.96
	PRADO	57.24
	TOPOCOCO	26.70
	CHUZA	47.25
	ESMERALDA	39.69
VALLE DEL CAUCA	GUAVIO	37.64
	ALTO ANCHICAYÁ	38.10
	CALIMA 1	72.52
	SALVAJINA	28.82

PRONÓSTICO METEOROLÓGICO

(Miércoles 11 y jueves 12 de marzo de 2015)

REGIÓN	PRONÓSTICO
SABANA DE BOGOTÁ	<p>MIÉRCOLES: En el área se prevé abundante nubosidad durante la jornada con precipitaciones dispersas, especialmente hacia el oriente y norte de la ciudad y de la sabana. La temperatura máxima del aire se aproximará a 19°C.</p> <p>JUEVES: Se pronostican lluvias ligeras temprano en la mañana y a mediados de la tarde en áreas del oriente y norte de la ciudad y de la sabana. La temperatura del aire variará entre 10°C y 19°C.</p>
ANDINA	<p>MIÉRCOLES: En gran parte de la región se pronostican condiciones secas, soleadas y muy calurosas en los valles interandinos. En sectores de Antioquia, Risaralda, Caldas, Quindío, norte de Tolima, nororiente de Cundinamarca, sur de Santander y occidente de Boyacá se estiman precipitaciones dispersas al finalizar la mañana y durante algunas horas de la tarde y noche.</p> <p>JUEVES: En la mayor parte de la región se prevé tiempo seco, con altas temperaturas del aire en los valles de los ríos Magdalena y Cauca. En áreas del suroriente y suroccidente antioqueño, Risaralda, Caldas, Quindío, Tolima, nororiente de Cundinamarca, occidente de Boyacá, sur de Huila, Valle del Cauca, Cauca y Nariño se estiman lluvias ligeras a diferentes horas de la tarde y noche.</p>
CARIBE	<p>MIÉRCOLES: En la mayor parte de la región esperen tiempo seco con nubes dispersas en el horizonte, salvo en el sur de Bolívar y Urabá donde se advierten precipitaciones ligeras después del mediodía. El viento mantendrá velocidades entre moderadas y fuertes.</p> <p>JUEVES: Cielo entre despejado y parcialmente nublado con condiciones secas y vientos entre moderados y fuertes.</p>
ARCHIPIÉLAGO DE SAN ANDRÉS, PROVIDENCIA Y SANTA CATALINA	<p>MIÉRCOLES: En el archipiélago de San Andrés y Providencia se advierten precipitaciones esporádicas durante la jornada.</p> <p>JUEVES: Cielo parcialmente nublado con lluvias ocasionales temprano en la mañana y durante la noche.</p>
PACIFICA	<p>MIÉRCOLES: Cielo entre parcialmente cubierto y cubierto con precipitaciones a diferentes horas en sectores de Chocó. En áreas de Valle del Cauca, Cauca y Nariño se advierten precipitaciones dispersas al finalizar la tarde o por la noche.</p> <p>JUEVES: Nubosidad variada con lluvias entre ligeras y moderadas, las precipitaciones más considerables pronosticadas en áreas del centro y sur de Chocó y Nariño.</p>

CONTINUACIÓN PRONÓSTICO METEOROLÓGICO:

REGIÓN	PRONÓSTICO
OCEANO PACÍFICO	MIÉRCOLES: En el área se prevé abundante nubosidad con lluvias intermitentes enfrente de la costa chocoana. En zonas localizadas enfrente de Valle del Cauca, Cauca y Nariño se estiman precipitaciones especialmente después del mediodía o durante la noche. JUEVES: Cielo entre parcialmente cubierto y cubierto con precipitaciones en proximidades al litoral central y sur, inclusive no se descarta actividad eléctrica.
MAR CARIBE	MIÉRCOLES: Aunque en la zona marítima nacional se pronostican condiciones secas con nubosidad variable, no se descartan lluvias ocasionales en el área del archipiélago de San Andrés y Providencia. Viento con velocidades entre moderadas y fuertes, especialmente aguas adentro donde podría ser de amenaza para la navegación menor. JUEVES: En gran parte del Caribe colombiano prevalecerá el tiempo seco, salvo en algunas zonas del occidente a la altura de San Andrés, Providencia y Santa Catalina donde se estiman precipitaciones esporádicas. El viento alcanzará intensidades entre moderadas y fuertes.
INSULAR PACÍFICO	MIÉRCOLES: En Gorgona y Malpelo son previstas nubes densas con lluvias de variada intensidad a diferentes horas. JUEVES: Malpelo y Gorgona con precipitaciones intermitentes durante la jornada, las lluvias de mayor consideración se pronostican después del mediodía o por la noche
AMAZÓNICA	MIÉRCOLES: En la región se esperan condiciones nubosas con lluvias entre ligeras y moderadas en amplios sectores de Guainía, Vaupés y Amazonas y hacia el Piedemonte amazónico, a la altura de Caquetá y Putumayo. Posibles descargas eléctricas. JUEVES: Cielo entre parcialmente nublado y nublado con precipitaciones temprano en la mañana, al finalizar la tarde y durante algunas horas de la noche en sectores de Guainía, Vaupés, Amazonas, Caquetá y Putumayo.
ORINOQUIA	MIÉRCOLES: En el transcurso de la jornada se esperan nubes densas en la región con precipitaciones a diferentes horas en el Piedemonte llanero. Lluvias entre moderadas y fuertes se prevén después del mediodía o durante la noche en áreas del Meta y Víchada. JUEVES: Cielo entre parcialmente nublado y nublado con lluvias en amplios sectores de la región, las precipitaciones de mayor consideración previstas hacia el Piedemonte llanero.

ALERTAS VIGENTES Y PRODUCTOS ADICIONALES

Para mayor información sobre el pronóstico del estado del tiempo, informes técnicos diarios, comunicados especiales, mapas diarios de temperaturas máximas y mínimas e información diaria de precipitación se sugiere consultar los siguientes enlaces:

- [MAPA DIARIO DE TEMPERATURA MÁXIMA.](#)
- [MAPA DIARIO DE TEMPERATURA MÍNIMA.](#)
- [INFORMACIÓN DIARIA DE PRECIPITACIÓN Y TEMPERATURA DE LOS PRINCIPALES AEROPUERTOS DEL PAÍS.](#)
- [MOSAICO MAPAS DE PRECIPITACIÓN DIARIA EN MILÍMETROS.](#)

REGIÓN CARIBE

ALERTA ROJA: INCENDIOS DE LA COBERTURA VEGETAL

Amenaza alta de ocurrencia de incendios de la cobertura vegetal en zonas de bosques, cultivos y pastos, localizados en los siguientes municipios y sectores aledaños:

DEPARTAMENTO	MUNICIPIOS
ATLANTICO	Barranquilla, Galapa, Juan De Acosta, Luruaco, Piojón, Puerto Colombia, Soledad, Tubará.
BOLIVAR	Achí, Arenal, Arjona, Arroyohondo, Calamar, Cartagena De Indias, Cicuco, Clemencia, Córdoba, El Carmen De Bolívar, El Guamo, Hatillo De Loba, Magangué, Mahates, Margarita, María La Baja, Mompóx, Montecristo, Morales, Pinillos, San Cristóbal, San Estanislao, San Fernando, San Jacinto, San Jacinto Del Cauca, San Juan Nepomuceno, Santa Catalina, Santa Rosa, Santa Rosa Del Sur, Simití, Talaigua Nuevo, Turbaco, Turbaná, Villanueva.
CESAR	Aguachica, Agustín Codazzi, Astrea, Becerrill, Bosconia, Chimichagua, Chiriguáná, Curumani, El Copey, El Paso, Gamarra, La Gloria, La Jagua De Ibirico, La Paz, Manaure Balcón Del Cesar, Pelaya, Pueblo Bello, San Diego, Valledupar.
CORDOBA	Ayapel, Buenavista, Canalete, Cereté, Chima, Chinú, Ciénaga De Oro, Cotorra, La Apartada, Lórica, Los Córdoba, Momil, Montelíbano, Montería, Moñitos, Planeta Rica, Pueblo Nuevo, Puerto Escondido, Puerto Libertador, Purísima, Sahagún, San Andrés De Sotavento, San Antero, San Bernardo Del Viento, San Carlos, San Pelayo, Tierralta, Valencia.
LA GUAJIRA	Albania, Barrancas, Dibulla, Distracción, El Molino, Fonseca, La Jagua Del Pilar, Maicao, Manaure, Riohacha, San Juan Del Cesar, Uribia, Urumita, Villanueva.
MAGDALENA	Algarrobo, Aracataca, Ariguani (El Difícil), Chivolo, Ciénaga, Concordia, El Banco, El Piñón, Fundación, Guamal, Nueva Granada, Pedraza, Pijiño Del Carmen, Pivijay, Plato, Sabanas De San Ángel, San Sebastián De Buenavista, San Zenón, Santa Ana, Santa Bárbara De Pinto, Santa Marta, Sitionuevo, Tenerife, Zapayán.
SUCRE	Buenavista, Caimito, Chalán, Colosó, Corozal, Coveñas, El Roble, Galeras, Guaranda, La Unión, Los Palmitos, Majagual, Morroa, Ovejas, Palmito, Sampués, San Benito Abad, San Juan De Betulia (Betulia), San Marcos, San Onofre, San Pedro, Sincé, Sincelejo, Sucre, Tólu, Toluviéjo.

Especial atención ameritan Parque Nacional Natural Sierra Nevada de Santa Marta, Parque Nacional Natural Macuira.

ALERTA NARANJA: INCENDIOS DE LA COBERTURA VEGETAL.

Amenaza baja a moderada de ocurrencia de incendios de la cobertura vegetal en zonas de bosques, cultivos y pastos, localizados en los siguientes municipios y sectores aledaños:

DEPARTAMENTO	MUNICIPIOS
ATLANTICO	Manatí, Usiacurí.
BOLIVAR	San Pablo, Soplaviento.
LA GUAJIRA	Hato Nuevo.

Especial atención ameritan Parque Nacional Natural de la Sierra Nevada de Santa Marta y Parque Nacional Natural Macuira.

REGIÓN ANDINA

ALERTA ROJA: INCENDIOS DE LA COBERTURA VEGETAL

Amenaza alta de ocurrencia de incendios de la cobertura vegetal en zonas de bosques, cultivos y pastos, localizados en los siguientes municipios y sectores aledaños:

DEPARTAMENTO	MUNICIPIOS
ANTIOQUIA	Andes, Apartadó, Arboletes, Betulia, Cáceres, Caramanta, Carepa, Caucaia, Chigorodó, Copacabana, Envigado, Girardota, Guarne, Medellín, Nechí, Necoclí, Pueblorrico, Retiro, Rionegro, San Juan De Urabá, San Pedro De Urabá, Turbo, Urrao, Yondó (Casabe).
BOYACA	Aquitania, Ciénega, Cuitiva, Firavitoba, Iza, Labranzagrande, Mongua, Pajarito, Paya, Pesca, Ramiriquí, Samacá, Siachoque, Sogamoso, Susacón, Toca, Tota, Turmequé, Úmbita, Ventaquemada, Viracachá.
CUNDINAMARCA	Chocontá, Cucunubá, Fomeque, Lenguazaque, Suesca, Tenjo, Útica, Villapinzón.
HUILA	Baraya, Colombia, Neiva, Tello, Villavieja.
NARIÑO	Colón (Génova), El Tablón, San Bernardo, San Lorenzo.
NORTE DE SANTANDER	Convención, El Carmen.
QUINDIO	Quimbaya.
SANTANDER	Barrancabermeja, Capitanejo, Cimitarra, El Carmen, Puerto Parra, Simacota.
TOLIMA	Alpujarra, Dolores, Prado.
VALLE DEL CAUCA	Bolívar y Zarzal.

Especial atención ameritan Parque Nacional Natural Chingaza, Parque Nacional Natural Sumapaz, Parque Nacional Natural Las Hermosas, Los Nevados, Parque Nacional Natural El Cocuy y Parque Nacional Natural Paramillo.

ALERTA NARANJA: INCENDIOS DE LA COBERTURA VEGETAL.

Amenaza baja a moderada de ocurrencia de incendios de la cobertura vegetal en zonas de bosques, cultivos y pastos, localizados en los siguientes municipios y sectores aledaños:

DEPARTAMENTO	MUNICIPIOS
ANTIOQUIA	Remedios.
BOYACÁ	Almeida, Chivatá, Chivó, Cómbita, Guayatá, La Capilla, Monguí, Oicatá, Paipa, Rondón, Sotaquirá, Tibaná, Tibasosa, Tuta.
CUNDINAMARCA	Bogotá, D.C., Guachetá, Guatavita, Machetá, Manta, Medina, Paratebueno, Sesquilé, Tibirita, Ubalá, Ubaque.
CALDAS	Supía.
HUILA	Algeciras, Campoalegre, Hobo, Palermo, Rivera, Yaguará.
NARIÑO	Albán (San José), Arboleda (Berruecos), Belén, Buesaco, La Cruz, La Unión, San Pedro De Cartago (Cartago), Taminango.
TOLIMA	Natagaima.
VALLE DEL CAUCA	Roldanillo.

REGIÓN PACÍFICA

ALERTA NARANJA: DESLIZAMIENTOS DE TIERRA

Amenaza moderada de probabilidad de ocurrencia de deslizamientos de tierra en áreas inestables y de ladera de los municipios de:

DEPARTAMENTO	MUNICIPIOS
CHOCÓ	Condoto, El Cantón de San Pablo, Istmina, Medio Baudó, Medio San Juan, Nóvita, Río Iró (Santa Rita), Tadó y Unión Panamericana (Animas).

REGIÓN ORINOQUIA

ALERTA ROJA: INCENDIOS DE LA COBERTURA VEGETAL

Amenaza alta de ocurrencia de incendios de la cobertura vegetal en zonas de bosques, cultivos y pastos, localizados en los siguientes municipios y sectores aledaños:

DEPARTAMENTO	MUNICIPIOS
ARAUCA	Arauca, Arauquita, Tame, Cravo Norte, Fortul.
CASANARE	Aguazul, Hato Corozal, Maní, Monterrey., Orocué, Paz de Ariporo, Pore, San Luis de Palenque, Tauramena, Trinidad, Villanueva, Yopal.
META	Acacias, Barranca de Upiá, Cabuyaro, Cubarral Cumaral, El Castillo, El Dorado, Fuente de Oro, Mesetas, Puerto López, Puerto Gaitán, Puerto Rico, Restrepo, San Carlos de Guaroa, San Juan de Arama, Villavicencio.
VICHADA	Cumaribo, La Primavera, Puerto Carreño, Santa Rosalía.

ALERTA NARANJA: INCENDIOS EN LA COBERTURA VEGETAL.

Amenaza moderada de ocurrencia de incendios de la cobertura vegetal en zonas de bosques, cultivos y pastos, localizados en los siguientes municipios y sectores aledaños:

DEPARTAMENTO	MUNICIPIOS
CASANARE	Sabanalarga
META	Granada, Mapiripán, Puerto Lleras, Uribe, La Macarena.

Especial atención ameritan Parque Nacional Natural Cordillera de los Picachos.

REGIÓN AMAZÓNICA

ALERTA NARANJA: DESLIZAMIENTOS DE TIERRA

Amenaza alta de ocurrencia de deslizamientos de tierra en áreas inestables y de ladera de los municipios de:

DEPARTAMENTO	MUNICIPIOS
PUTUMAYO	San Francisco.

MAR CARIBE

ALERTA ROJA: VIENTO Y OLEAJE

Para el día de hoy se mantiene la amenaza alta por vientos fuertes y oleaje alto en zonas del Caribe central y oriental para la travesía aguas adentro en embarcaciones de poco calado, el cual, la intensidad del viento puede variar entre 20 – 35 nudos (36 – 63 km/h) y el oleaje estará entre los 2.0 y 5.0 metros. Se recomienda a pescadores y usuarios consultar con las Capitanías de puerto antes de zarpar y a bañistas estar atentos a la evolución del fenómeno

OCÉANO PACÍFICO

CONDICIONES NORMALES

Omar FRANCO TORRES, Director General
Christian EUSCÁTEGUI COLLAZOS, Jefe Oficina del Servicio de Pronósticos y Alertas

Profesionales de turno:
Daniel USECHE, Juan PEREZ, María ROSERO, Carolina ROZO, Gloria L. ARANGO C, Mauricio TORRES
y Juan Francisco ALAMEDA.

Internet: <http://www.ideam.gov.co>
Correos electrónicos: servicio@ideam.gov.co, alertas@ideam.gov.co
Calle 25 d # 96b - 70, piso 3. Bogotá, D.C.
Teléfono: 3527160 ext. 1334-1336.

Síganos en: **Twitter:** @IDEAMColombia; **Facebook:** www.facebook.com/ideam.instituto
YouTube: Canal de InstitutoIDEAM / <http://www.youtube.com/user/InstitutoIDEAM>

ALERTA ROJA. PARA TOMAR ACCIÓN Advierte a los sistemas de prevención y atención de desastres sobre la amenaza que puede ocasionar un fenómeno con efectos adversos sobre la población, el cual requiere la atención inmediata por parte de la población y de los cuerpos de atención y socorro. Se emite una alerta sólo cuando la identificación de un evento extraordinario indique la probabilidad de amenaza inminente y cuando la gravedad del fenómeno implique la movilización de personas y equipos, interrumpiendo el normal desarrollo de sus actividades cotidianas.

ALERTA NARANJA. PARA PREPARARSE Indica la presencia de un fenómeno. No implica amenaza inmediata y como tanto es catalogado como un mensaje para informarse y prepararse. El aviso implica vigilancia continua ya que las condiciones son propicias para el desarrollo de un fenómeno, sin que se requiera permanecer alerta.

ALERTA AMARILLA. PARA INFORMARSE Es un mensaje oficial por el cual se difunde información. Por lo regular se refiere a eventos observados, reportados o registrados y puede contener algunos elementos de pronóstico a manera de orientación. Por sus características pretéritas y futuras difiere del aviso y de la alerta, y por lo general no está encaminado a alertar sino a informar.

CONDICIONES NORMALES Indica que no existe ninguna clase de alerta para la región o zona mencionada.

°C: grados Celsius; m: metros; mm: milímetros; msnm: metros sobre nivel del mar;

Km/h: kilómetros por hora

GOES: Geostationary Operational Environmental Satellites (Satélite Geoestacionario Operacional Ambiental).

GOES-13 es el designado GOES-Este, localizado en 75° W sobre el ecuador geográfico.

HLC: hora local colombiana

PNN: Parque Nacional Natural; SFF: Santuario de Fauna y Flora