

CONDICIONES HIDROMETEOROLÓGICAS ACTUALES

En la mayor parte del territorio nacional prevalecen las condiciones secas con nubosidad variada, salvo en la región Pacífica, incluidas áreas marítima e insular donde desde la madrugada se reportaron nubes densas con lluvias de variada intensidad, acompañadas inclusive de tormentas eléctricas. El pronóstico del tiempo para los próximos días anticipa tiempo seco, excepto en el occidente y oriente del país donde se estiman precipitaciones.

IMÁGEN SATELITAL

Imagen IDEAM * 02 de agosto de 2015 * Hora 06:45 a. m. HLC.

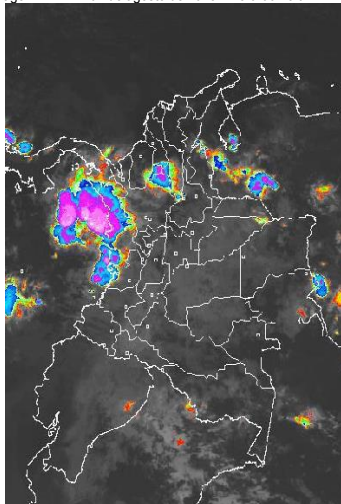

PRONÓSTICO CONDICIONES METEOROLÓGICAS ESPECIALES

ÁREA DEL VOLCÁN CERRO MACHÍN			
En gran parte de la jornada predominará el tiempo seco. Sin embargo, son probables lluvias ligeras durante la noche.			
El SERVICIO GEOLOGICO COLOMBIANO lo reporta en nivel AMARILLO (III): CAMBIOS EN EL COMPORTAMIENTO DE LA ACTIVIDAD VOLCÁNICA . 4.80 -75.62			
ELEVACIÓN (pies)	DIRECCIÓN	VELOCIDAD	
		NUDOS	Km/h
10,000	SURESTE	5 - 10	9 - 18
18,000	ESTE	15 - 20	27 - 37
24,000	ESTE	15 - 20	27 - 37
30,000	NORESTE	5 - 10	9 - 18
ÁREA DEL VOLCÁN NEVADO DEL HUILA			
Se estiman lluvias ligeras durante horas de la tarde. En el resto de la jornada tiempo seco.			
El SERVICIO GEOLOGICO COLOMBIANO lo reporta en nivel AMARILLO (III): CAMBIOS EN EL COMPORTAMIENTO DE LA ACTIVIDAD VOLCÁNICA . 2.92 -76.05			
ELEVACIÓN (pies)	DIRECCIÓN	VELOCIDAD	
		NUDOS	Km/h
10,000	SURESTE	5	9
18,000	ESTE	15 - 25	27 - 46
24,000	ESTE	15 - 20	27 - 37
30,000	SURESTE	5 - 15	9 - 27
ÁREA DEL VOLCÁN GALERAS			
A lo largo de la jornada se estima predominio de tiempo seco			
El SERVICIO GEOLOGICO COLOMBIANO lo reporta en nivel AMARILLO (III): CAMBIOS EN EL COMPORTAMIENTO DE LA ACTIVIDAD VOLCÁNICA . 1.55 -77.37			
ELEVACIÓN (pies)	DIRECCIÓN	VELOCIDAD	
		NUDOS	Km/h
10,000	SURESTE	10 - 15	18 - 27
18,000	ESTE	20 - 25	37 - 46
24,000	NORESTE	10 - 15	18 - 27
30,000	NORESTE	10 - 15	18 - 27
ÁREA DEL VOLCÁN NEVADO DEL RUIZ			
En la jornada se prevé cielo seminublado con tiempo seco. No se descartan lloviznas en la tarde.			
El SERVICIO GEOLOGICO COLOMBIANO lo reporta en nivel AMARILLO (III): CAMBIOS EN EL COMPORTAMIENTO DE LA ACTIVIDAD VOLCÁNICA . 4.89 -75.32			
ELEVACIÓN (pies)	DIRECCIÓN	VELOCIDAD	
		NUDOS	Km/h
10,000	SURESTE	5 - 10	9 - 18
18,000	ESTE	10 - 15	18 - 27
24,000	ESTE	10 - 15	18 - 27
30,000	NORESTE	5 - 10	9 - 18
ÁREA DEL COMPLEJO VOLCÁNICO CHILES-CERRO NEGRO DE MAYASQUER			
El SERVICIO GEOLOGICO COLOMBIANO Predominio de tiempo seco a lo largo de la jornada.			
El SERVICIO GEOLOGICO COLOMBIANO lo reporta en nivel AMARILLO (III): CAMBIOS EN EL COMPORTAMIENTO DE LA ACTIVIDAD VOLCÁNICA . 0.81 -77.93 // 0.76 -77.95			
ELEVACIÓN (pies)	DIRECCIÓN	VELOCIDAD	
		NUDOS	Km/h
10,000	SURESTE	5 - 10	9 - 18
18,000	ESTE	15 - 20	27 - 37
24,000	NORESTE	5 - 10	9 - 18
30,000	NORESTE	5 - 10	9 - 18

LO MÁS DESTACADO

ALERTA ROJA. PARA TOMAR ACCIÓN **ALERTA NARANJA. PARA PREPARARSE** **ALERTA AMARILLA. PARA INFORMARSE**

LLUVIAS	Reducción de las precipitaciones en el territorio colombiano frente al día de ayer, sin embargo, las lluvias se concentraron en el norte de la región Pacífica y región de la Orinoquía. Los mayores volúmenes se registró en el municipio de Yopal (Casanare), con 80.0 mm.
ALERTA ROJA	<ul style="list-style-type: none"> Por niveles altos en el río Inírida y río Meta Por alta probabilidad de incendios de la cobertura vegetal en sectores de las regiones Caribe y Andina.
ALERTA NARANJA	<ul style="list-style-type: none"> Por niveles altos en el río Arauca. Por probabilidad moderada de incendios de la cobertura vegetal en sectores de las regiones Caribe y Andina. Por probabilidad moderada de deslizamientos de tierra en sectores inestables o de alta pendiente localizados en las regiones Amazonía, Andina, Pacífica y Orinoquía.

Consulte todos los días el pronóstico del tiempo y las alertas hidrometeorológicas vigentes del IDEAM, en un formato de calidad. Alrededor de las 7:30 a. m. está a disposición del público en www.ideam.gov.co. Se puede ver también en dispositivos móviles. [AQUÍ](#)

PRECIPITACIONES

A continuación se relacionan los municipios donde en las últimas 24 horas se registraron precipitaciones iguales o superiores a **30.0 mm.**

DEPARTAMENTO	MUNICIPIO
AMAZONAS	El Encanto (35.6)
ARAUCA	Tame (48.6)
BOYACA	Santa María (30.6)
CAQUETA	Florencia (34.7)
CASANARE	Yopal (80.0)
CESAR	San Diego (35.0)
MAGDALENA	Fundación (30.7)
META	Puerto Rico (33.0)
PUTUMAYO	San Francisco (43.8)

TEMPERATURAS MÁXIMAS

A continuación se relacionan los municipios donde en las últimas 24 horas se registraron temperaturas iguales o superiores a **35.0°C.**

DEPARTAMENTO	MUNICIPIO
ANTIOQUIA	Fredonia (36.6)
ATLANTICO	Repelón (38.5), Manatí (36.4), B/Quilla (Soledad) (35.9)
BOLIVAR	Carmen de Bolívar (38.0), Zambrano (37.2), María la Baja (35.8), Magangué (35.2)
CESAR	Valledupar - El Callao (40.0), Valledupar - Apto (39.1), Valledupar - Guaymaral (38.4), Agustín Codazzi - Hda Centenario (37.6), Agustín Codazzi - Motilonia (37.2).
CUNDINAMARCA	Puerto Salgar (40.0), Jerusalén (38.0)
HUILA	Villavieja (35.6), Neiva (35.4)
LA GUAJIRA	Manaure (39.2), Riohacha (39.0), Urumita (38.4), Riohacha - Apto (37.2)
NORTE SANTANDER	Cúcuta (35.0), Cúcuta - Apto (35.6)
SANTANDER	Palmar (35.4), Barrancabermeja (35.2)
SUCRE	Corozal (35.2), San Benito Abad (35.0)
TOLIMA	Natagaima (40.0), Ambalema (38.2), Guamo (37.2), Saldaña (37.0), Prado (36.4), Valle de San Juan (36.2), Flandes (36.0), Lérica (35.0)

MAPA DE PRECIPITACIÓN DIARIA

Desde las 7:00 a.m. del día sábado 01 de agosto hasta las 7:00 a.m. del día domingo 02 de agosto de 2015

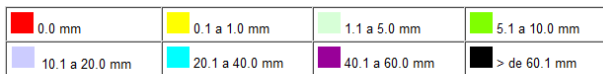
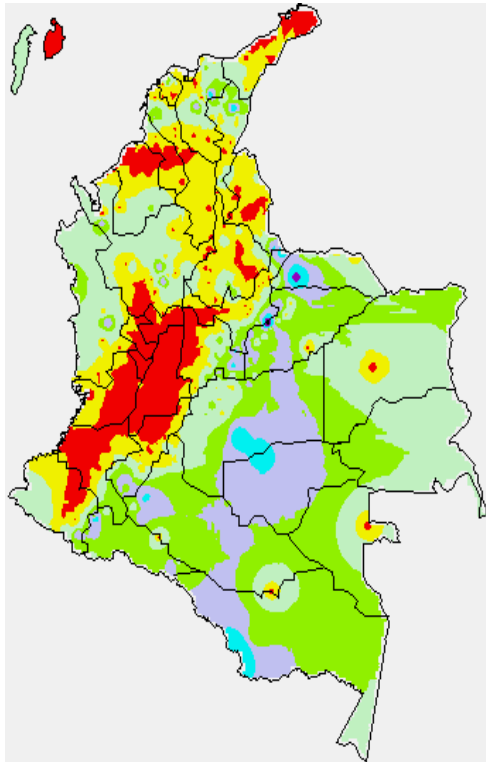

MAPA DE PRECIPITACIÓN ACUMULADA DE LOS ÚLTIMOS 3 DÍAS

Desde las 7:00 a.m. del día jueves 30 hasta las 7:00 a.m. del día domingo 02 de agosto de 2015.

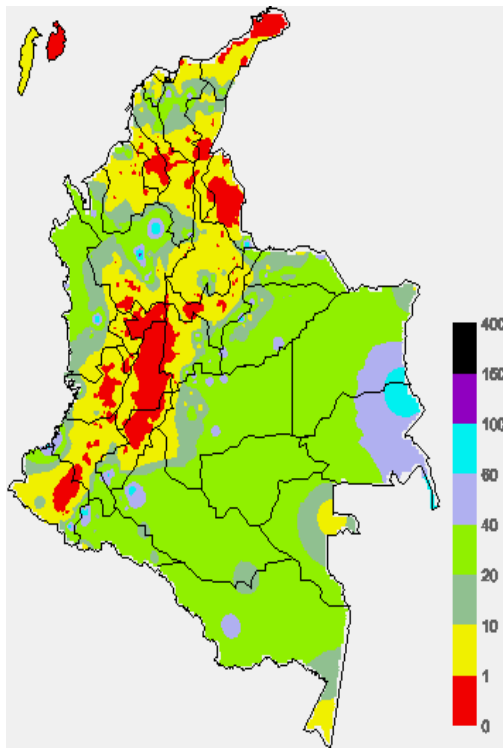

ESTADO DE LOS EMBALSES

A continuación se relacionan los volúmenes útiles diarios (expresados en porcentaje) de acuerdo con información consultada en la siguiente dirección electrónica de XM: <http://ido.xm.com.co/ido/SitePages/hidrologia.aspx?q=reservas>

ZONA	EMBALSE	VOLUMEN ÚTIL DIARIO (%)
ANTIOQUIA	AMANI	28.60
	MIRAFLORES	50.63
	PEÑOL	62.72
	PLAYAS	114.70
	PORCE II	45.95
	PORCE III	50.34
	PUNCHINÁ	39.08
	RIOGRANDE2	68.33
	SAN LORENZO	65.06
	TRONERAS	72.52
CARIBE	URRÁ I	44.83
CENTRO	AGREGADO BOGOTÁ	58.67
	NEUSA	67.50
	SISGA	94.37
	TOMINÉ	52.12
	BETANIA	87.31
	MUÑA	99.45
	PRADO	38.53
	TOPOCORO	30.18
	CHUZA	97.25
	ESMERALDA	99.30
GUAVIO	97.90	
VALLE DEL CAUCA	ALTO ANCHICAYÁ	43.59
	CALIMA 1	49.90
	SALVAJINA	37.36

PRONÓSTICO METEOROLÓGICO

(Domingo 02 y lunes 03 de agosto de 2015)

REGIÓN	PRONÓSTICO
SABANA DE BOGOTÁ	<p>DOMINGO: En la mayor parte del área predominará el tiempo seco con nubosidad variable salvo en algunos sectores del oriente y sur de la ciudad y de la sabana donde se pronostican lloviznas ocasionales. Temperatura máxima del aire prevista en 19°C.</p> <p>LUNES: Cielo entre parcialmente nublado y nublado con precipitaciones ligeras a diferentes horas en áreas del oriente y sur de la ciudad y de la sabana. La temperatura del aire variará entre 10°C y 19°C.</p>
ANDINA	<p>DOMINGO: En horas de la mañana prevalecerán las condiciones secas, salvo en sectores del oriente y occidente antioqueño, occidente de Santander y oriente de Norte de Santander donde se estiman precipitaciones. Durante la tarde y noche son previstas nubes densas con lluvias en amplios sectores de Antioquia, Santander, Norte de Santander y oriente de Cundinamarca y Boyacá. En el oriente de Tolima, sur de Huila, Cauca y Nariño se estiman precipitaciones ligeras y esporádicas.</p> <p>LUNES: En la mañana esperen nubosidad variable con lluvias ligeras en áreas de Antioquia, Norte de Santander, Santander y oriente de Boyacá y Cundinamarca, en el resto de la región predominará el tiempo seco. En horas de la tarde y noche se estiman precipitaciones con actividad eléctrica en algunos casos en Antioquia, los Santanderes, Risaralda, Caldas y Quindío. En el oriente de Boyacá y Cundinamarca y sur de Huila, Cauca y Nariño son previstas lloviznas a diferentes horas.</p>
CARIBE	<p>DOMINGO: En horas de la mañana predominará el tiempo seco, salvo en el sur de Bolívar, Sucre, Córdoba y Urabá donde se prevén lluvias ligeras. A mediados de la tarde y por la noche se estiman precipitaciones con tormentas eléctricas en algunos casos en el sur de los departamentos de Córdoba, Sucre y Bolívar y en el norte de Magdalena y Cesar, en el resto de la región prevalecerán las condiciones secas.</p> <p>LUNES: En horas de la mañana se esperan condiciones de tiempo seco en la región, excepto en áreas de Córdoba, Urabá y sur de Bolívar donde se estiman lluvias. En la tarde y noche se advierten precipitaciones en áreas de Magdalena y Cesar y sur de Bolívar y Córdoba.</p>
ARCHIPIÉLAGO DE SAN ANDRÉS, PROVIDENCIA Y SANTA CATALINA	<p>DOMINGO: En San Andrés y Providencia se pronostica tiempo seco con cielo entre despejado y parcialmente cubierto.</p> <p>LUNES: En el archipiélago de San Andrés, Providencia y Santa Catalina, aunque se estiman condiciones secas no se descartan lluvias ocasionales en la madrugada y durante la noche.</p>
MAR CARIBE	<p>DOMINGO: En la mayor parte del mar Caribe nacional se prevén condiciones secas con cielo entre despejado y parcialmente nublado, salvo en el Golfo de Urabá y zonas aledañas a las costas de Córdoba donde se prevén lluvias dispersas al finalizar la tarde y durante algunas horas de la noche.</p> <p>LUNES: Se pronostica tiempo seco en gran parte de la zona marítima colombiana, salvo en el área insular y en el Golfo de Urabá donde se estiman lluvias en la madrugada y por la noche.</p>
PACIFICA	<p>DOMINGO: En el transcurso de la jornada se estiman nubes densas con lluvias a diferentes horas en Chocó y Valle del Cauca, acompañadas en algunos casos de actividad eléctrica. En Cauca y Nariño se estiman precipitaciones al finalizar la tarde y durante la noche, luego de una mañana seca con cielo parcialmente nublado.</p> <p>LUNES: En amplios sectores de Chocó se estiman precipitaciones durante la jornada, inclusive no se descartan tormentas eléctricas. En Valle del Cauca, Cauca y Nariño se prevén lluvias al atardecer y durante la noche, luego de un día seco con nubosidad variable.</p>

CONTINUACIÓN DEL PRONÓSTICOMETEOROLÓGICO

REGIÓN	PRONÓSTICO
INSULAR PACÍFICO	DOMINGO: En Gorgona se prevé nubosidad variada con precipitaciones de variada intensidad y probabilidad de tormentas eléctricas. En Malpelo se pronostican lloviznas a mediados de la tarde y durante la noche, luego de una mañana seca. LUNES: Malpelo y Gorgona con precipitaciones a diferentes horas especialmente de la madrugada, al final de la tarde y durante la noche.
OCEANO PACÍFICO	DOMINGO: En gran parte del área oceánica prevalecerán las condiciones lluviosas con posibilidad de descargas eléctricas a diferentes horas, salvo en el sur donde se estima tiempo seco. LUNES: Cielo entre parcialmente nublado y nublado con precipitaciones y tormentas eléctricas en algunos casos en amplios sectores de la cuenca del Pacífico colombiano durante la madrugada y hasta entrada la mañana y luego al final de la tarde y durante la noche.
ORINOQUIA	DOMINGO: En la mañana, cielo parcialmente cubierto con predominio de tiempo seco en la región, salvo en sectores de Arauca, Casanare y suroriente de Vichada donde se estiman precipitaciones. Después del mediodía y durante la noche se prevé aumento de la nubosidad con lloviznas entre ligeras a moderadas en varios sectores del occidente de Arauca, Casanare y Meta y Vichada. Probabilidad de actividad eléctrica. LUNES: En horas de la mañana se prevén lloviznas en el norte de Vichada y Arauca. En la tarde y noche se estiman precipitaciones entre ligeras y moderadas en amplios sectores de Vichada y occidente de Arauca, Casanare y Meta, en el resto de la región prevalecerán las condiciones secas
AMAZÓNICA	DOMINGO: En horas de la mañana predominarán las condiciones, excepto en el oriente de Guainía donde se pronostican lloviznas con descargas eléctricas dispersas. En la tarde y noche predominará el tiempo seco, salvo en el oriente de Caquetá, Vaupés, Amazonas y Guainía donde se estiman precipitaciones de variada intensidad. LUNES: En la mañana y hasta entrada la tarde predominará el tiempo seco, salvo en áreas de Guainía y Vaupés donde se estiman precipitaciones, que en algunos casos retornarán a mediados de la tarde y durante la noche. En Amazonas y oriente de Caquetá se pronostican lloviznas al atardecer y durante la noche se prevén lloviznas entre ligeras y moderadas.

ALERTAS VIGENTES Y PRODUCTOS ADICIONALES

Para mayor información sobre el pronóstico del estado del tiempo, informes técnicos diarios, comunicados especiales, mapas diarios de temperaturas máximas y mínimas e información diaria de precipitación se sugiere consultar los siguientes enlaces:

- [MAPA DIARIO DE TEMPERATURA MÁXIMA.](#)
- [MAPA DIARIO DE TEMPERATURA MÍNIMA.](#)
- [INFORMACIÓN DIARIA DE PRECIPITACIÓN Y TEMPERATURA DE LOS PRINCIPALES AEROPUERTOS DEL PAÍS.](#)
- [MOSAICO MAPAS DE PRECIPITACIÓN DIARIA EN MILÍMETROS.](#)

REGIÓN CARIBE

ALERTA ROJA: INCENDIOS DE LA COBERTURA VEGETAL

Amenaza alta de ocurrencia de incendios de la cobertura vegetal en zonas de bosques, cultivos y pastos, localizados en los siguientes municipios y sectores aledaños:

DEPARTAMENTO	MUNICIPIOS
ATLÁNTICO	Barranquilla, Puerto Colombia, Tubará.
BOLÍVAR	Magangué, Mompós, Turbaco
CESAR	Agustín Codazzi, Astrea, Becerril, Chimichagua, Chiriguáná, Curumani, El Paso, La Jagua De Ibrico, Pailitas, Rio De Oro, Tamalameque
LA GUAJIRA	Albania, Barrancas, Dibulla, Hato Nuevo, Maicao, Manaure, Riohacha, San Juan Del Cesar, Uribia.
MAGDALENA	El Banco, El Retén, Plato, Salamina, San Sebastián De Buenavista, San Zenón, Santa Marta.
SUCRE	Chalán, Colosó, Corozal, Los Palmitos, Morroa, Sucre.

ALERTA NARANJA: INCENDIOS DE LA COBERTURA VEGETAL.

Amenaza moderada de ocurrencia de incendios de la cobertura vegetal en zonas de bosques, cultivos y pastos, localizados en los siguientes municipios y sectores aledaños:

DEPARTAMENTO	MUNICIPIOS
CESAR	La Paz, San Diego, Valledupar.
MAGDALENA	Ciénaga, Sabanas de San Ángel.
SUCRE	San Juan De Betulia (Betulia), Tolú.

Especial atención ameritan los Parques Nacionales Naturales de Macuira, Ciénaga Grande de Santa Marta, Isla de Salamanca y Sierra Nevada de Santa Marta..

ALERTA AMARILLA: PROBABILIDAD DE CRECIENTES SÚBITAS EN LOS NIVELES DE LOS RÍOS QUE DESCIENDEN DE LA SIERRA NEVADA DE SANTA MARTA

Se mantiene alerta amarilla dado que se pronostica ascenso significativo en el nivel del río Mulatos (que desemboca en el Golfo de Urabá), a la altura de la estación Pueblo Bello en el municipio de Turbo (Antioquia); como producto de las fuertes precipitaciones con tormentas eléctricas que se han presentado en la región. Se recomienda a las poblaciones cercanas en general estar atentos al comportamiento del nivel del río Mulatos. Igualmente, por esta condición de incremento en las lloviznas en el Urabá antioqueño, se esperan ascensos importantes en varias corrientes que desembocan en el mar Caribe, donde se destacan los ríos: León, Chigorodó, Carepa, Apartadó, Vijagüal, Zungo, Grande, Guadualito, Currulao y Turbo, por lo cual se previene a los residentes en zonas bajas y aledaños a estas corrientes, especialmente en los ríos: Turbo y Chigorodó, estar atentos ante la eventualidad de crecientes súbitas importantes..

ALERTA AMARILLA: SE PRONOSTICAN ASCENSOS SIGNIFICATIVOS EN LOS NIVELES DE LOS RÍOS: MULATOS, LEÓN, CHIGORODÓ Y TURBO, EN EL URABÁ ANTIOQUEÑO.

Dado que se prevén incrementos súbitos en las corrientes que descienden de la Sierra Nevada de Santa Marta, producto de las persistentes lloviznas de carácter fuerte que se presentaron en las estribaciones de misma, Continúa la alerta amarilla en la zona; por tal razón, se recomienda especial atención sobre los ríos que vierten sus aguas a la Ciénaga Grande de Santa Marta, como la Quebrada La Aguja, río Frío, río Sevilla, río Tucurina, río Aracataca, río Piedras y el río San Sebastián o Fundación. Dicha recomendación se extiende también a lo largo de las cuencas altas, medias y bajas de los ríos Minca, Manzanares, Piedras, Mendihuaca, Ariguani y Ranchería

REGIÓN ANDINA

ALERTA ROJA: INCENDIOS DE LA COBERTURA VEGETAL

Amenaza alta de ocurrencia de incendios de la cobertura vegetal en zonas de bosques, cultivos y pastos, localizados en los siguientes municipios y sectores aledaños:

DEPARTAMENTO	MUNICIPIOS
CALDAS	Aguadas, Aranzazu, Filadelfia, La Merced, Manizales, Marulanda, Neira, Pácora, Pensilvania, Riosucio, Salamina, Supia, Villamaría.
CAUCA	Balboa, Bolívar, Cajibío, Caldono, Florencia, La Sierra, Mercaderes, Morales, Patía (El Bordo), Piendamó, Popayán, Rosas, Silvia.
CUNDINAMARCA	Agua De Dios, Anapoima, Apulo, Arbeláez, Beltrán, Cabrera, Fusagasugá, Girardot, Guataquí, Jerusalén, La Vega, Nariño, Nilo, Nocaima, Pacho, Paime, Pandi, Pulí, Ricaurte, San Bernardo, San Cayetano, San Francisco, Sasaima, Sylvania, Subachoque, Supatá, Tibacuy, Tocaima, Venecia, Vergara, Viotá.
NARIÑO	Albán (San José), Arboleda (Berruecos), Belén, Buesaco, Chachagüí, Colón (Génova), Consacá, Cumbitara, El Peñol, El Tablón, El Tambo, Guaitarilla, La Florida, La Llanada, La Unión, Leiva, Linares, Los Andes (Sotomayor), Mallama (Piedrancha), Nariño, Policarpa, Samaniego, San Bernardo, San Lorenzo, San Pedro De Cartago (Cartago), Santa Cruz (Guachavés), Sapuyes, Taminango, Túquerres.
NORTE DE SANTANDER	Ábrego, Cáchira, Chinácota, Convención, Cúcuta, El Carmen, La Playa, Los Patios, Ocaña, Salazar, San Cayetano, Teorama, Villa Caro.
TOLIMA	Alvarado, Ambalema, Anzoátegui, Armero (Guayabal), Ataco, Cajamarca, Carmen De Apicalá, Casabianca, Chaparral, Coello, Coyaima, Cunday, Espinal, Falan, Flandes, Fresno, Guamo, Herveo, Ibagué, Icononzo, Lérída, Líbano, Melgar, Murillo, Natagaima, Ortega, Palocabildo, Piedras, Prado, Purificación, Rioblanco, Roncesvalles, Rovira, Saldaña, San Luis, Santa Isabel, Suárez, Valle De San Juan, Venadillo, Villahermosa, Villarica.
VALLE DEL CAUCA	Andalucía, Bolívar, Buga, Caicedonia, Calima (El Darién), Candelaria, El Cerrito, Florida, Ginebra, Guacarí, Palmira, Pradera, Restrepo, Riofrio, San Pedro, Sevilla, Tuluá, Vijes, Yotoco, Yumbo, Zarzal.

Especial atención amerita el Parque Nacional Natural Los Farallones de Cali.

ALERTA NARANJA: INCENDIOS DE LA COBERTURA VEGETAL.

Amenaza moderada de ocurrencia de incendios de la cobertura vegetal en zonas de bosques, cultivos y pastos, localizados en los siguientes municipios y sectores aledaños:

DEPARTAMENTO	MUNICIPIOS
BOYACA	Covarachía, Sativanorte, Ráquira, Soatá, Susacón.
CAUCA	Argelia, La Vega, Timbío.
NARIÑO	Ancuya, El Rosario, Pasto, Providencia, San Pablo, Sandoná.
NORTE DE SANTANDER	Bochalema.
QUINDÍO	Armenia, Calarcá, Córdoba, Génova, La Tebaida, Montenegro, Pijao, Salento.
RISARALDA	Quinchía
SANTANDER	California, Capitanejo, Charta, Matanza, San Miguel.
TOLIMA	San Antonio.
VALLE DEL CAUCA	Cali.

Especial atención ameritan los Parques Nacionales Naturales Catatumbo – Bari, Los Nevados, Las Hermosas y Galeras.

ALERTA NARANJA: DESLIZAMIENTOS DE TIERRA

Amenaza moderada de probabilidad de ocurrencia de deslizamientos de tierra en áreas inestables y de ladera de los municipios de:

DEPARTAMENTO	MUNICIPIOS
ANTIOQUIA	Angostura
BOYACÁ	Campohermoso, Cubará, Macanal, Labranzagrande, Paya
CUNDINAMARCA	Guayabetal, Medina.
NORTE DE SANTANDER	Chitagá, Toledo.

ALERTA AMARILLA: PROBABILIDAD DE CRECIENTES SÚBITAS EN APORTANTES DE LA PARTE ALTA DE LA CUENCA DEL RÍO

Se mantiene esta alerta por probabilidad de incrementos súbitos en la parte alta de la cuenca del río Chicamocha en el departamento de Boyacá y sus aportantes. El IDEAM mantiene la recomendación para que pobladores ribereños y autoridades locales y regionales del Gestión del Riesgo mantengan atento seguimiento al comportamiento de los niveles, dado que por esta época suelen entrar al territorio colombiano Ondas Tropicales del Este que suelen dejar lluvias sobre sectores de la cuenca.

ALERTA AMARILLA: PROBABILIDAD DE CRECIENTES SÚBITAS EN LOS RÍOS DE ALTA MONTAÑA DEL DEPARTAMENTO DE ANTIOQUIA

Se mantiene esta alerta dado que es probable se presenten lluvias durante en sectores del departamento de Antioquia que podrían generar crecientes súbitas de carácter moderado a fuerte en quebradas y principales afluentes al río Cauca, en especial la quebrada La Liboriana y el río San Juan, en el sector comprendido entre los municipios de Andes y Puerto Valdivia, en el departamento de Antioquia. Similar condición de incrementos súbitos se podrían presentar para los aportantes de la cuenca alta del río Nechí.

ALERTA AMARILLA: INCREMENTO EN EL NIVEL DEL RÍO BOGOTÁ

Desde el viernes 31 de julio en horas de la tarde cuando se registraron los valores más altos de la actual onda de creciente, hasta las horas de la mañana de hoy, los niveles han reportado un comportamiento de descenso de 90 cms a la altura de la estación de Saucio en Chocontá y 75 cms en la estación de Santa Rosita en el municipio de Suesca (Cundinamarca). Se espera que en el día de mañana los niveles retornen su condición de valores medios.

REGIÓN PACÍFICA

ALERTA NARANJA: DESLIZAMIENTOS DE TIERRA

Amenaza moderada de probabilidad de ocurrencia de deslizamientos de tierra en áreas inestables y de ladera de los municipios de:

DEPARTAMENTO	MUNICIPIOS
CHOCO	Bagadó, Cértegui, Lloró, Atrato (Yuto).

REGIÓN ORINOQUIA

ALERTA NARANJA: DESLIZAMIENTOS DE TIERRA

Amenaza moderada de probabilidad de ocurrencia de deslizamientos de tierra en áreas inestables y de ladera de los municipios de:

DEPARTAMENTO	MUNICIPIOS
CASANARE	Chámeza, Yopal.
META	Acacías, Cubarral, Villavicencio.

ALERTA ROJA: NIVELES ALTOS EN EL RÍO INÍRIDA

Persisten los niveles altos en el río Inírida a la altura del municipio de Puerto Inírida, con valores que superan la cota crítica de desbordamiento en esta parte de la cuenca. El IDEAM mantiene la recomendación para que autoridades locales y regionales, y pobladores ribereños en el sector de Puerto Inírida estén muy atentos al comportamiento del nivel del río y tomen las medidas pertinentes ante los impactos que pueda estar causando este incremento en el nivel.

ALERTA ROJA: NIVELES ALTOS EN EL RÍO META

Se mantiene esta alerta en el río Meta a la altura de la población de Puerto López, (estación de Puente Lleras) debido a que los niveles aún se encuentran en estados altos y cercanos a las cotas críticas de desbordamiento; sin embargo, se espera continúe la tendencia de descenso en los niveles durante el día de hoy. El IDEAM recomienda a pobladores ribereños de toda la cuenca

del río Meta y autoridades locales de Gestión del Riesgo se mantengan muy atentos al comportamiento de los niveles del río Meta y sus principales afluentes.

ALERTA NARANJA: NIVELES ALTOS EN EL RÍO ARAUCA

Se mantiene este nivel de alerta dado que se han presentado lluvias sobre sectores de la cuenca alta del río Arauca, por lo que se prevén nuevos incrementos en el nivel del cauce principal del río Arauca, monitoreado en el municipio de Arauquita. El IDEAM mantiene la recomendación para que pobladores ribereños y autoridades locales de Gestión del Riesgo se mantengan muy atentos al comportamiento de los niveles del río, debido a que las ondas tropicales que suelen entrar por el noreste del territorio colombiano por esta época del año, suelen dejar lluvias que ocasionan incrementos súbitos en aportantes de la parte alta de la cuenca, como el río Chitagá y en el cauce principal del río Arauca.

ALERTA AMARILLA: INCREMENTO EN EL NIVEL DEL EMBALSE DE GUAVIO

De acuerdo con el comunicado de EMGESA de ayer 31 de julio a las 06:00 p.m. se mantiene esta alerta por incremento en los niveles en el Embalse cuya cota se encuentra en 1629.75 m.s.n.m. que equivale a 97.82% del volumen útil. El operador del embalse recomienda a la población en general ubicada en las riberas de los ríos Guavio y Upiá (Gachalá-Cundinamarca), no hacer uso de las zonas ribereñas de los cauces, ni permitir a la población o semovientes transitar por estas áreas ribereñas. Igualmente, se resalta que continúan realizando descargas controladas por compuertas.

REGIÓN AMAZÓNICA

ALERTA NARANJA: DESLIZAMIENTOS DE TIERRA

Amenaza moderada de probabilidad de ocurrencia de deslizamientos de tierra en áreas inestables y de ladera de los municipios de:

DEPARTAMENTO	MUNICIPIOS
PUTUMAYO	Mocóa, San Francisco, Santiago.
CAQUETA	Florencia

MAR CARIBE

ALERTA AMARILLA: OLEAJE Y VIENTO

En el centro del mar Caribe nacional, particularmente aguas adentro, se mantendrá la amenaza para la travesía en embarcaciones de bajo calado por cuenta del viento que se aproximará a 20 – 30 nudos (37 – 55 km/h) con posibilidad de rachas mayores y el oleaje que alcanzará valores entre 3.0 – 4.0 metros. Por lo anterior se recomienda a turistas, pescadores y usuarios en general consultar con las Capitanías de puerto antes de zarpar.

OCÉANO PACÍFICO

ALERTA AMARILLA: PLEAMAR

Durante los próximos días hasta el 07 de agosto del presente año, se espera una de las pleamares más significativas del mes asociada con la marea astronómica, se sugiere a habitantes costeros estar atentos a la evolución del fenómeno.

ALERTA AMARILLA: TIEMPO LLUVIOSO

En amplios sectores del centro y norte del Pacífico colombiano se estiman condiciones lluviosas durante la jornada con posibilidad en algunos casos de tormentas eléctricas y ráfagas de viento, se sugiere a pescadores y usuarios de embarcaciones menores consultar con las Capitanías de puerto antes de zarpar en zonas de inminente tempestad.

ALERTA ROJA. PARA TOMAR ACCIÓN Advierte a los sistemas de prevención y atención de desastres sobre la amenaza que puede ocasionar un fenómeno con efectos adversos sobre la población, el cual requiere la atención inmediata por parte de la población y de los cuerpos de atención y socorro. Se emite una alerta sólo cuando la identificación de un evento extraordinario indique la probabilidad de amenaza inminente y cuando la gravedad del fenómeno implique la movilización de personas y equipos, interrumpiendo el normal desarrollo de sus actividades cotidianas.

ALERTA NARANJA. PARA PREPARARSE Indica la presencia de un fenómeno. No implica amenaza inmediata y como tanto es catalogado como un mensaje para informarse y prepararse. El aviso implica vigilancia continua ya que las condiciones son propicias para el desarrollo de un fenómeno, sin que se requiera permanecer alerta.

ALERTA AMARILLA. PARA INFORMARSE Es un mensaje oficial por el cual se difunde información. Por lo regular se refiere a eventos observados, reportados o registrados y puede contener algunos elementos de pronóstico a manera de orientación. Por sus características pretéritas y futuras difiere del aviso y de la alerta, y por lo general no está encaminado a alertar sino a informar.

CONDICIONES NORMALES Indica que no existe ninguna clase de alerta para la región o zona mencionada.

°C: grados Celsius; m: metros; mm: milímetros; msnm: metros sobre nivel del mar;

Km/h: kilómetros por hora

GOES: Geostationary Operational Environmental Satellites (Satélite Geoestacionario Operacional Ambiental).

GOES-13 es el designado GOES-Este, localizado en 75° W sobre el ecuador geográfico.

HLC: hora local colombiana

PNN: Parque Nacional Natural; SFF: Santuario de Fauna y Flora

Omar FRANCO TORRES, Director General
Christian EUSCÁTEGUI COLLAZOS, Jefe Oficina del Servicio de Pronósticos y Alertas

Profesionales de turno:

Daniel USECHE, Oscar MARTINEZ, Viviana CHIVATÁ, Ruth LÓPEZ y Jeimmy MELO

Internet: <http://www.ideam.gov.co>

Correos electrónicos: servicio@ideam.gov.co, alertas@ideam.gov.co

Calle 25 d # 96b - 70, piso 3. Bogotá, D.C.

Teléfono: 3075625 ext. 1334-1336.

Siganos en: Twitter: @IDEAM Colombia; Facebook: www.facebook.com/ideam.instituto

YouTube: Canal de Instituto IDEAM / [http://www.youtube.com/user/Instituto IDEAM](http://www.youtube.com/user/InstitutoIDEAM)