

CONDICIONES HIDROMETEOROLÓGICAS ACTUALES

En horas de la madrugada y de la mañana a predominado el tiempo seco en gran parte del territorio nacional, con nubosidad variada en gran parte del País. En zonas de la región Pacífica, particularmente en las costas de Chocó y Valle del Cauca se han presentado lluvias entre moderadas a fuertes, así como en sectores del suroccidente de Santander. Se espera en la tarde incremento de la nubosidad con lluvias en el suroccidente de la región Caribe, norte de la Pacífica y noroccidente de la región Andina.

IMÁGEN SATELITAL

Imagen IDEAM * 12 de agosto de 2015 * Hora 09:00 a. m. HLC.

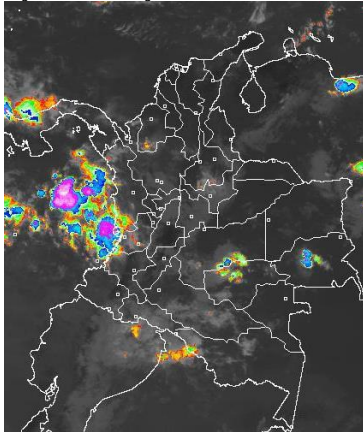

PRONÓSTICO CONDICIONES METEOROLÓGICAS

ÁREA DEL VOLCÁN CERRO MACHÍN
Predominio de tiempo seco durante la jornada. No se descartan algunas lloviznas dispersas hacia la mañana.

El Servicio Geológico Colombiano lo reporta en nivel **AMARILLO (III): CAMBIOS EN EL COMPORTAMIENTO DE LA ACTIVIDAD VOLCÁNICA**. 4.80 -75.62

ELEVACIÓN (pies)	DIRECCIÓN	VELOCIDAD	
		NUDOS	Km/h
10,000	SUR	5 - 10	9 - 18
18,000	SURESTE	15	27
24,000	ESTE	5 - 10	9 - 18
30,000	VARIABLE	5	9

ÁREA DEL VOLCÁN NEVADO DEL HUILA
Cielo entre parcial a mayormente nublado con predominio de condiciones secas. No se descartan precipitaciones ligeras hacia la noche.

El Servicio Geológico Colombiano lo reporta en nivel **AMARILLO (III): CAMBIOS EN EL COMPORTAMIENTO DE LA ACTIVIDAD VOLCÁNICA**. 2.92 -76.05

ELEVACIÓN (pies)	DIRECCIÓN	VELOCIDAD	
		NUDOS	Km/h
10,000	SURESTE	10	18
18,000	ESTE	15 - 20	27 - 37
24,000	ESTE	5 - 10	9 - 18
30,000	NOROESTE	5	9

ÁREA DEL VOLCÁN GALERAS
Cielo entre parcial a mayormente nublado con probabilidad de lluvias dispersas hacia la tarde.

El Servicio Geológico Colombiano lo reporta en nivel **AMARILLO (III): CAMBIOS EN EL COMPORTAMIENTO DE LA ACTIVIDAD VOLCÁNICA**. 1.55 -77.37

ELEVACIÓN (pies)	DIRECCIÓN	VELOCIDAD	
		NUDOS	Km/h
10,000	ESTE	10 - 15	18 - 27
18,000	ESTE	15 - 25	27 - 46
24,000	VARIABLE	5	9
30,000	NOROESTE	5	9

ÁREA DEL VOLCÁN NEVADO DEL RUIZ
Aunque prevalecerán las condiciones secas, no se descartan algunas precipitaciones en horas de la tarde

El Servicio Geológico Colombiano lo reporta en nivel **AMARILLO (III): CAMBIOS EN EL COMPORTAMIENTO DE LA ACTIVIDAD VOLCÁNICA**. 4.89 -75.32

ELEVACIÓN (pies)	DIRECCIÓN	VELOCIDAD	
		NUDOS	Km/h
10,000	SURESTE	5 - 10	9 - 18
18,000	ESTE	15 - 20	27 - 37
24,000	ESTE	5 - 10	9 - 18
30,000	NOROESTE	5	9

ÁREA DEL COMPLEJO VOLCÁNICO CHILES-CERRO NEGRO DE MAYASQUER
El Servicio Geológico Colombiano

Cielo entre parcial a mayormente nublado con predominio de tiempo seco.
El Servicio Geológico Colombiano lo reporta en nivel **AMARILLO (III): CAMBIOS EN EL COMPORTAMIENTO DE LA ACTIVIDAD VOLCÁNICA**. 0.81 -77.93 // 0.76 -77.95

ELEVACIÓN (pies)	DIRECCIÓN	VELOCIDAD	
		NUDOS	Km/h
10,000	ESTE	5 - 10	9 - 18
18,000	ESTE	15 - 25	27 - 46
24,000	ESTE	5 - 10	9 - 18
30,000	NOROESTE	10 - 15	18 - 27

LO MÁS DESTACADO

ALERTA ROJA. PARA TOMAR ACCIÓN **ALERTA NARANJA. PARA PREPARARSE** **ALERTA AMARILLA. PARA INFORMARSE**

LLUVIAS	Las lluvias se concentraron sobre sectores muy puntuales de las regiones Andina, Amazónica y Pacífica; siendo ayer el día más seco de agosto. El mayor volumen se registró en el municipio de: San Luis de Gaceno (Boyacá), con 33.1 mm.
ALERTA ROJA	<ul style="list-style-type: none"> Por niveles altos en el río Inirida. Por alta probabilidad de incendios de la cobertura vegetal en sectores de las regiones Caribe y Andina.
ALERTA NARANJA	<ul style="list-style-type: none"> Por niveles altos en el río Meta. Por probabilidad moderada de incendios de la cobertura vegetal en sectores de las regiones Caribe y Andina. Por probabilidad moderada de deslizamientos de tierra en sectores inestables o de alta pendiente localizados en las regiones Amazonía, Andina, Caribe, Pacífica y Orinoquía.

Consulte todos los días el pronóstico del tiempo y las alertas hidrometeorológicas vigentes del IDEAM, en un formato de calidad. Alrededor de las 7:30 a. m. está a disposición del público en www.ideam.gov.co. Se puede ver también en dispositivos móviles. [AQUÍ](#)

PRECIPITACIONES

A continuación se relacionan los municipios donde en las últimas 24 horas se registraron precipitaciones iguales o superiores a **15.0 mm.**

DEPARTAMENTO	MUNICIPIO
AMAZONAS	Leticia (23.7), La Chorrera (18.0)
ANTIOQUIA	Yondó (19.0)
BOYACA	San Luis De Gaceno (33.1)
CHOCO	Bahía Solano (18.5), Condoto (15.0), Istmina (15.0)
CUNDINAMARCA	Ubalá (17.5), Gachalá (16.5)
PUTUMAYO	Puerto Leguizamo (17.2)
VALLE DEL CAUCA	Buenaventura (17.5)

TEMPERATURAS MÁXIMAS

A continuación se relacionan los municipios donde en las últimas 24 horas se registraron temperaturas iguales o superiores a **35.0°C.**

DEPARTAMENTO	MUNICIPIO
ATLANTICO	Manatí (39.0), Repelón (36.6)
BOLIVAR	Magangué (36.0), Arjona (35.3), María La Baja (35.0)
CESAR	Valledupar (37.1), Chiriquaná (36.0), Agustín Codazzi (35.4)
CORDOBA	Ciénaga De Oro (35.6), Montería (35.0)
CUNDINAMARCA	Puerto Salgar (39.1), Jerusalén (38.8)
HUILA	Villavieja (36.8), Neiva (35.4)
LA GUAJIRA	Riohacha (37.4), Urumita (36.6), Hatonuevo (35.6), Uribia (35.2)
MAGDALENA	Pivijay (37.4), Santa Marta (35.4)
NORTE DE SANTANDER	Cúcuta (36.0)
SANTANDER	Capitanejo (36.6)
TOLIMA	Saldaña (37.6), Armero (37.2), Valle De San Juan (37.0), Ambalema (36.8), Prado (36.4), Guamo (35.4)

MAPA DE PRECIPITACIÓN DIARIA

Desde las 7:00 a.m. del día martes 11 de agosto hasta las 7:00 a.m. del día miércoles 12 de agosto de 2015

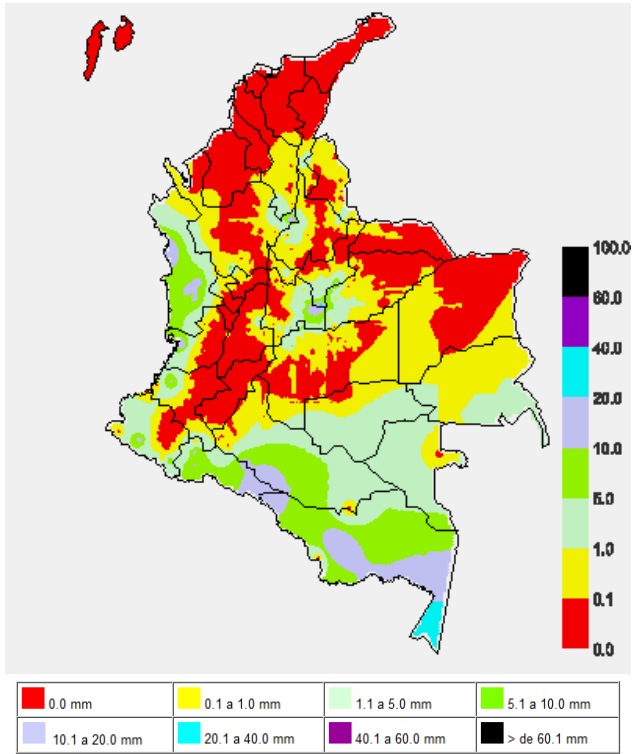

MAPA DE PRECIPITACIÓN ACUMULADA DE LOS ÚLTIMOS 3 DÍAS

Desde las 7:00 a.m. del día domingo 09 de agosto hasta las 7:00 a.m. del día miércoles 12 de agosto de 2015.

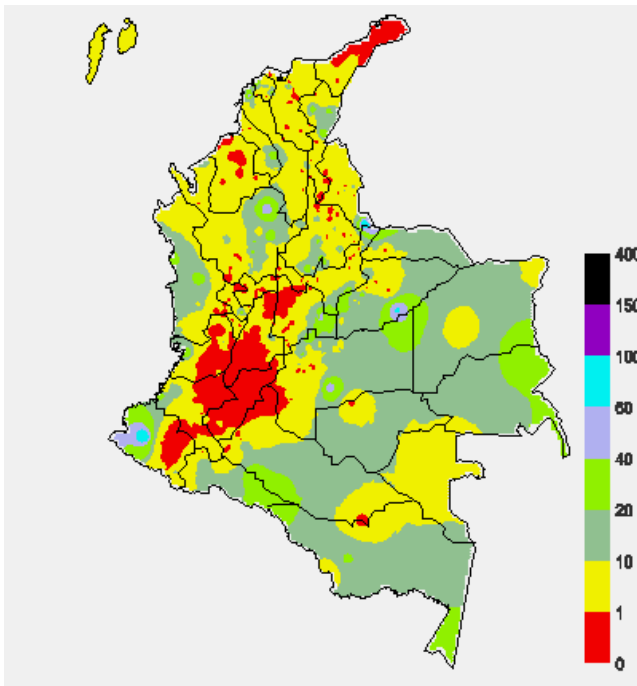

ESTADO DE LOS EMBALSES

A continuación se relacionan los volúmenes útiles diarios (expresados en porcentaje) de acuerdo con información consultada en la siguiente dirección electrónica de XM: <http://ido.xm.com.co/do/SitePages/hidrologia.aspx?q=reservas>

ZONA	EMBALSE	VOLUMEN ÚTIL DIARIO (%)
ANTIOQUIA	AMANI	27.13
	MIRAFLORES	51.46
	PEÑOL	63.95
	PLAYAS	55.02
	PORCE II	39.28
	PORCE III	26.90
	PUNCHINÁ	38.83
	RIOGRADE2	63.28
	SAN LORENZO	66.53
CARIBE	TRONERAS	37.44
	URRÁ I	42.46
CENTRO	AGREGADO BOGOTÁ	59.22
	NEUSA	67.97
	SISGA	49.29
	TOMINÉ	52.99
	BETANIA	81.73
	MUÑA	85.38
	PRADO	38.24
	TOPOCORO	32.30
	CHUZA	100.46
	ESMERALDA	99.11
VALLE DEL CAUCA	GUAVIO	98.86
	ALTO ANCHICAYÁ	47.33
	CALIMA 1	49.29
	SALVAJINA	33.82

PRONÓSTICO METEOROLÓGICO (Miércoles 12 y jueves 13 de Agosto de 2015)

REGIÓN	PRONÓSTICO
SABANA DE BOGOTÁ	MIÉRCOLES: En horas de la mañana se prevé cielo entre parcial a mayormente cubierto con probabilidad de lloviznas dispersas. Hacia el mediodía se estima cielo parcialmente nublado y tiempo seco. Por la tarde predominio de tiempo seco e intervalos soleados; probabilidad de ligeras o lloviznas al sur de la ciudad sobre los cerros. Se estima que la temperatura oscile entre los 7 °C y 19°C. JUEVES: Se estima cielo parcialmente cubierto y predominio de tiempo seco durante la mañana y gran parte de la tarde; incremento de la nubosidad será observado entrada en la tarde, prevaleciendo el tiempo seco.
ANDINA	MIÉRCOLES: En la mañana se presentarán lluvias dispersas al oriente de Cundinamarca y sobre sectores de Antioquia y Santander. En la tarde son estimadas lluvias al occidente de Antioquia y Santander; lluvias ligeras o lloviznas en el suroriente de Cundinamarca, sur de Tolima y Cauca. En la noche persistirán las condiciones nubosas en el norte del área, especialmente al norte de Antioquia y zonas de Santander. JUEVES: Prevalecerá cielo parcialmente cubierto, con condiciones secas a lo largo de la región. En las primeras horas de la tarde se presentarán lluvias al occidente de Antioquia, Caldas y Risaralda, que disminuirán entrada la tarde persistiendo de carácter ligero en la noche en sectores de Antioquia.
CARIBE	MIÉRCOLES: En horas de la mañana se estiman condiciones de cielo entre ligera y parcialmente cubierto con predominio de tiempo seco, salvo en zonas del Urabá donde se estiman lluvias de variada intensidad. En horas de la tarde se espera incremento de la nubosidad y lluvias en los departamentos de Córdoba, sur de Sucre y sectores de la Sierra Nevada de Santa Marta. En la noche es probable se presenten lluvias de carácter ligero en Córdoba, Cesar y sur de Bolívar. JUEVES: Se prevé en la mañana cielo ligeramente cubierto y predominio de tiempo seco. En la tarde y primeras horas de la noche se estiman lluvias en Córdoba, Sucre y sur de Bolívar.
ARCHIPIÉLAGO DE SAN ANDRÉS, PROVIDENCIA Y SANTA CATALINA	MIÉRCOLES: Durante la jornada se estima cielo entre parcial y mayormente cubierto con predominio de condiciones secas. No se descartan lluvias dispersas durante horas de la tarde. JUEVES: Se prevé cielo parcialmente cubierto con predominio de tiempo seco en la mañana y primeras horas de la tarde, luego son esperadas lluvias en el sector.
MAR CARIBE	MIÉRCOLES: Se espera en gran parte del área cielo entre ligera y parcialmente cubierto con condiciones secas, salvo al occidente de la zona donde son previstas lluvias a diferentes horas. JUEVES: La jornada mantendrá cielo parcialmente cubierto en gran parte del centro y oriente del sector, mientras que al occidente persistirán las lluvias de variada intensidad.

CONTINUACIÓN DEL PRONÓSTICO O METEOROLÓGICO

REGIÓN	PRONÓSTICO
PACÍFICA	MIÉRCOLES: En horas de la mañana se estiman lluvias sobre sectores de Chocó, Valle del Cauca y norte de Cauca. En la tarde se espera incremento de la nubosidad con probabilidad de lluvias de carácter disperso en sectores de Chocó y litoral de Cauca. Se estima que esta condición persista hasta las primeras horas de la noche. JUEVES: En los departamentos de Chocó, Valle y Cauca se estiman lluvias en horas de la tarde, para la noche se prevé pierdan intensidad y se mantenga cielo cubierto.
INSULAR PACÍFICO	MIÉRCOLES: A lo largo de la jornada se estima nubosidad variada con probables lluvias en zonas tanto de Malpelo como de Gorgona. JUEVES: Se presentará cielo nublado con probabilidad de lluvias entre ligeras a moderadas en Malpelo. En Gorgona lluvias de mayor intensidad.
OCEANO PACÍFICO	MIÉRCOLES: Se estima que se presenten condiciones de cielo parcialmente cubierto y cubierto a lo largo de la jornada, se presentarán lluvias en especial al centro y norte del área marítima nacional en horas de la tarde y noche. JUEVES: Se estima en horas de la mañana y noche lluvias en el norte y centro del sector, las de mayor intensidad en la mañana.
ORINOQUIA	MIÉRCOLES: En la mañana se presentará cielo parcialmente cubierto y predominio de tiempo seco, condición que se extenderá hasta las primeras horas de la tarde. Finalizando la tarde y en horas de la noche se espera incremento en la nubosidad y algunas lluvias de carácter disperso en el norte y oriente de Vichada; no se descartan lluvias en el Piedemonte a la altura de Meta. JUEVES: Se estima desde las primeras horas de la mañana lluvias en Vichada, oriente de Casanare y Arauca. En la tarde cielo entre parcial a mayormente nublado con lluvias en Vichada. En horas de la noche se esperan precipitaciones en zonas de Arauca.
AMAZÓNICA	MIÉRCOLES: En la mañana a lo largo de la región se estima cielo parcialmente cubierto. En horas de la tarde se prevé mayor nubosidad y lluvias de carácter ligero en sectores de Caquetá y Putumayo. En la noche se estiman lluvias ligeras o lloviznas en el piedemonte y sectores del oriente de Amazonas. JUEVES: A lo largo de la región desde la mañana y hasta entrada la tarde se prevé cielo cubierto y predominio de tiempo seco. En la noche es probable se presenten lluvias ligeras en Amazonas.

ALERTAS VIGENTES Y PRODUCTOS ADICIONALES

Para mayor información sobre el pronóstico del estado del tiempo, informes técnicos diarios, comunicados especiales, mapas diarios de temperaturas máximas y mínimas e información diaria de precipitación se sugiere consultar los siguientes enlaces:

- [MAPA DIARIO DE TEMPERATURA MÁXIMA.](#)
- [MAPA DIARIO DE TEMPERATURA MÍNIMA.](#)
- [INFORMACIÓN DIARIA DE PRECIPITACIÓN Y TEMPERATURA DE LOS PRINCIPALES AEROPUERTOS DEL PAÍS.](#)
- [MOSAICO MAPAS DE PRECIPITACIÓN DIARIA EN MILÍMETROS.](#)

REGIÓN CARIBE

ALERTA ROJA: INCENDIOS DE LA COBERTURA VEGETAL

Amenaza alta de ocurrencia de incendios de la cobertura vegetal en zonas de bosques, cultivos y pastos, localizados en los siguientes municipios y sectores aledaños:

DEPARTAMENTO	MUNICIPIOS
LA GUAJIRA	Albania, Maicao, Manaure, Riohacha y Uribia.

Especial atención amerita el Parque Nacional Natural de Macuira y Sierra Nevada de Santa Marta.

ALERTA NARANJA: INCENDIOS DE LA COBERTURA VEGETAL.

Amenaza moderada de ocurrencia de incendios de la cobertura vegetal en zonas de bosques, cultivos y pastos, localizados en los siguientes municipios y sectores aledaños:

DEPARTAMENTO	MUNICIPIOS
ATLANTICO	Tubará.
CESAR	Chimichagua, Pueblo Bello.
CORDOBA	Ciénaga De Oro, Planeta Rica, Sahagún.
LA GUAJIRA	Dibulla.
MAGDALENA	Santa Marta.

REGIÓN ANDINA

ALERTA ROJA: INCENDIOS DE LA COBERTURA VEGETAL

Amenaza alta de ocurrencia de incendios de la cobertura vegetal en zonas de bosques, cultivos y pastos, localizados en los siguientes municipios y sectores aledaños:

DEPARTAMENTO	MUNICIPIOS
CAUCA	Bolívar, Cajibío, Corinto, El Tambo, Florencia, Jambaló, Mercaderes, Miranda, Páez (Belalcázar), Patía (El Bordo), Puerto Tejada, San Sebastián, Santa Rosa, Toribío, Villa Rica.
CUNDINAMARCA	Albán, Anapoima, Anolaima, Apulo, Arbeláez, Beltrán, Bituima, Bojacá, Cabrera, Cachipay, Chaguaní, El Colegio, El Rosal, Facatativá, Funza, Fusagasugá, Granada, Guaduas, Guataquí, Guayabal De Siquima, Jerusalén, La Mesa, La Peña, La Vega, Madrid, Mosquera, Nimaima, Nocaima, Pacho, Pandi, Pasca, Pulí, Quebradanegra, Quipile, San Bernardo, San Francisco, San Juan De Rio Seco, Sasaima, Sibate, Silvania, Soacha, Subachoque, Supatá, Susa, Tabio, Tibacuy, Tocaima, Útica, Venecia, Vergara, Vianí, Villeta, Viotá, Zipacón, Zipaquirá.
HUILA	Agrado, Aipe, Algeciras, Altamira, Baraya, Colombia, Elías, Garzón, Gigante, Iquira, La Plata, Neiva, Paicol, Palermo, Pital, Rivera, Santa María, Tarqui, Tello, Teruel, Tesalia, Villavieja, Yaguará.
NARIÑO	Arboleda (Berruecos), Chachagüí, Colón (Génova), Consacá, El Peñol, El Tambo, Guachucal, Guaitarilla, Imués, La Cruz, La Florida, La Llanada, Linares, Los Andes (Sotomayor), Mallama (Piedrancha), Nariño, Ospina, Pasto, Policarpa, Providencia, Samaniego, San Lorenzo, San Pablo, Santa Cruz y Guachavés), Sapuyes, Taminango, Túquerres, Yacuanquer.
NORTE DE SANTANDER	Cúcuta, La Playa, Los Patios, Pamplona, San Cayetano, Villa Caro.
TOLIMA	Alpujarra, Alvarado, Ambalema, Anzoátegui, Armero (Guayabal), Ataco, Casabianca, Chaparral, Coello, Coyaima, Cunday, Dolores, Espinal, Falan, Guamo, Ibagué, Icononzo, Lériá, Natagaima, Ortega, Piedras, Planadas, Prado, Purificación, Rioblanco, Roncesvalles, Rovira, Saldaña, San Antonio, San Luis, Suárez, Valle De San Juan, Venadillo, Villahermosa, Villarrica.
VALLE DEL CAUCA	Andalucía, Buga, Bugalagrande, Calima (El Darién), Candelaria, Dagua, El Cerrito, Florida, Ginebra, Jamundí, La Cumbre, Palmira, Pradera, Restrepo, Riofrio, San Pedro, Trujillo, Tuluá, Vijes, Yotoco.

ALERTA NARANJA: INCENDIOS DE LA COBERTURA VEGETAL.

Amenaza moderada de ocurrencia de incendios de la cobertura vegetal en zonas de bosques, cultivos y pastos, localizados en los siguientes municipios y sectores aledaños:

DEPARTAMENTO	MUNICIPIOS
CALDAS	Victoria, Manizales, Neira, Riosucio, Salamina, Villamaría.
CAUCA	Balboa, Guachené, Padilla.
CUNDINAMARCA	Girardot, Nariño, Tenjo.
HUILA	Timaná.
NARIÑO	Cuaspué (Carlosama), Cumbal, El Rosario, Funes, Leiva, Pupiales.
TOLIMA	Honda, Mariquita.
VALLE DEL CAUCA	Bolívar, Caicedonia, Cali, Zarzal.

Especial atención ameritan los Parques Nacionales Naturales Las Hermosas, Nevado del Huila, Cordillera de Los Picachos, Sumapaz y los Farallones de Cali.

ALERTA NARANJA: DESLIZAMIENTOS DE TIERRA

Amenaza moderada de probabilidad de ocurrencia de deslizamientos de tierra en áreas inestables y de ladera de los municipios de:

DEPARTAMENTO	MUNICIPIOS
ANTIOQUIA	Anorí, El Bague y Zaragoza.
BOYACA	Cubará.
NORTE DE SANTANDER	Chitagá, Toledo.

REGIÓN PACÍFICA

CONDICIONES NORMALES

REGIÓN ORINOQUIA

ALERTA ROJA: NIVELES ALTOS EN EL RÍO INÍRIDA

Aunque la tendencia del río Inírida a la altura del municipio de Puerto Inírida es al descenso, se mantiene la alerta roja, dado que los valores de los niveles aún se encuentran superando las cotas críticas de los sectores ribereños más bajos de este municipio. El IDEAM recomienda autoridades y comités de Gestión del riesgo local y Regional, así como a la población en general asentada en el sector de Puerto Inírida estén muy atentos al comportamiento del nivel del río.

ALERTA NARANJA: DESLIZAMIENTOS DE TIERRA

Amenaza moderada de probabilidad de ocurrencia de deslizamientos de tierra en áreas inestables y de ladera de los municipios de:

DEPARTAMENTO	MUNICIPIOS
ARAUCA	Saravena.
META	Villavicencio.

ALERTA NARANJA: NIVELES ALTOS CON TENDENCIA AL DESCENSO EN EL RIO META (Pto López)

El río Meta a la altura de la estación de Puente Lleras en el municipio de Puerto López, presenta un comportamiento de descenso en el nivel en las últimas horas, se espera que prevalezca este comportamiento a lo largo del día. El IDEAM recomienda a las autoridades locales, comités de Gestión del Riego permanezcan atentos al comportamiento del nivel del río Meta y a los aportantes ubicados en el piedemonte llanero como el Humea, Guatiquía y Guacavía.

ALERTA AMARILLA: NIVELES ALTOS EN EL RIO GUAVIARE

Se mantiene alerta amarilla debido a que el nivel del cauce principal del río Guaviare a la altura del municipio de San José de Guaviare aún son altos, sin embargo se espera que se mantenga el comportamiento de descenso en las siguientes horas. El IDEAM recomienda a las autoridades locales, comités de Gestión del Riego, y población ribereña en general estar atento al comportamiento del río Guaviare y sus principales afluentes.

REGIÓN AMAZÓNICA

CONDICIONES NORMALES

MAR CARIBE

ALERTA AMARILLA: PLEAMAR

Durante los próximos días hasta el 14 de agosto del presente año, se espera una de las pleamares más significativas del mes asociada con la marea astronómica, se sugiere a habitantes costeros estar atentos a la evolución del fenómeno.

ALERTA AMARILLA: ALTURA DEL OLEAJE Y VIENTO

Para el día de hoy en el mar Caribe nacional, particularmente aguas adentro en las zonas centro y occidental del mar Caribe, se mantendrá la amenaza para la travesía en embarcaciones de bajo calado por cuenta del viento que se aproximará a 20 – 25 nudos (37 – 46 km/h) y oleaje que se aproximarán a 2.0 – 3.0 metros de altura, por tal motivo se recomienda a turistas, pescadores y usuarios consultar con las Capitanías de puerto antes de zarpar.

OCÉANO PACÍFICO

ALERTA AMARILLA: TIEMPO LLUVIOSO

En amplios sectores de la cuenca del Pacífico colombiano, especialmente en la zona norte y centro, se advierten condiciones lluviosas durante la jornada con posibilidad en algunos casos de tormentas eléctricas y ráfagas de viento, se sugiere a pescadores y usuarios de embarcaciones menores consultar con las Capitanías de puerto antes de zarpar en zonas de inminente tempestad.

ALERTA AMARILLA: ALTURA DEL OLEAJE

Para el día de hoy en el sur y centro del mar Pacífico nacional, particularmente aguas adentro, se mantendrá la amenaza para la travesía en embarcaciones de bajo calado por oleaje que se aproximarán a 2.0 – 3.0 metros de altura, por tal motivo se recomienda a turistas, pescadores y usuarios consultar con las Capitanías de puerto antes de zarpar.

ALERTA ROJA. PARA TOMAR ACCIÓN Advierte a los sistemas de prevención y atención de desastres sobre la amenaza que puede ocasionar un fenómeno con efectos adversos sobre la población, el cual requiere la atención inmediata por parte de la población y de los cuerpos de atención y socorro. Se emite una alerta sólo cuando la identificación de un evento extraordinario indique la probabilidad de amenaza inminente y cuando la gravedad del fenómeno implique la movilización de personas y equipos, interrumpiendo el normal desarrollo de sus actividades cotidianas.

ALERTA NARANJA. PARA PREPARARSE Indica la presencia de un fenómeno. No implica amenaza inmediata y como tanto es catalogado como un mensaje para informarse y prepararse. El aviso implica vigilancia continua ya que las condiciones son propicias para el desarrollo de un fenómeno, sin que se requiera permanecer alerta.

ALERTA AMARILLA. PARA INFORMARSE Es un mensaje oficial por el cual se difunde información. Por lo regular se refiere a eventos observados, reportados o registrados y puede contener algunos elementos de pronóstico a manera de orientación. Por sus características pretéritas y futuras difiere del aviso y de la alerta, y por lo general no está encaminado a alertar sino a informar.

CONDICIONES NORMALES Indica que no existe ninguna clase de alerta para la región o zona mencionada.

°C: grados Celsius; m: metros; mm: milímetros; msnm: metros sobre nivel del mar;

Km/h: kilómetros por hora

GOES: Geostationary Operational Environmental Satellites (Satélite Geostacionario Operacional Ambiental).

GOES-13 es el designado GOES-Este, localizado en 75° W sobre el ecuador geográfico.

HLC: hora local colombiana

PNN: Parque Nacional Natural; SFF: Santuario de Fauna y Flora

Omar FRANCO TORRES, Director General
Christian EUSCÁTEGUI COLLAZOS, Jefe Oficina del Servicio de Pronósticos y Alertas

Profesionales de turno:

Nicolás CUADROS, Mirovan SVERKO, María ROSERO, Viviana Chivatá, Juan BARRIOS y Juan Francisco ALAMEDA.

Internet: <http://www.ideam.gov.co>

Correos electrónicos: servicio@ideam.gov.co, alertas@ideam.gov.co

Calle 25 d # 96b - 70, piso 3, Bogotá, D.C.

Teléfono: 3075625 ext. 1334-1336.

Síganos en: Twitter: @IDEAM Colombia; Facebook: www.facebook.com/ideam.instituto
YouTube: Canal de Instituto IDEAM / <http://www.youtube.com/user/InstitutoIDEAM>