

## CONDICIONES HIDROMETEOROLÓGICAS ACTUALES

Durante las últimas horas ha predominado el tiempo seco en gran parte del país. Las lluvias se concentran al sur de la Región Andina en Nariño y Huila y a lo largo de la Amazonia. El pronóstico nos indica la persistencia de condiciones secas en la mayor parte del territorio nacional con posibilidad inclusive de altas temperaturas del aire en las regiones Caribe y Orinoquia y a lo largo de los valles interandinos, excepto en sectores de la Región Pacífica y Amazónica y en el Sur y Occidente de la Andina donde se esperan lluvias de ligeras a moderadas.

## IMÁGEN SATELITAL

Imagen GOES-13 \* 04 de enero de 2014 \* Hora 9:04 a.m. HLC

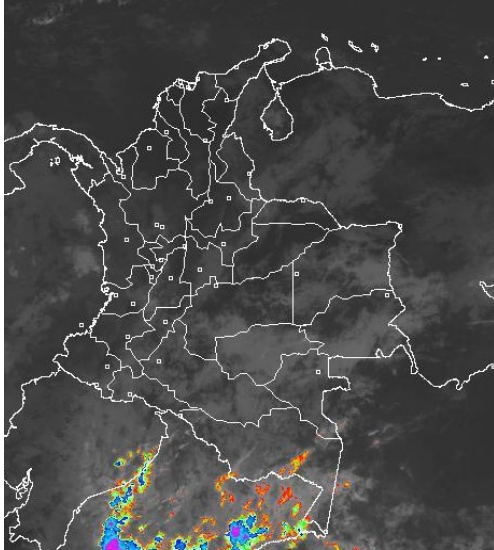

## PRONÓSTICO CONDICIONES METEOROLÓGICAS ESPECIALES

ÁREA DEL VOLCÁN CERRO MACHÍN			
Cielo parcialmente nublado con precipitaciones ligeras y ocasionales durante la jornada.			
EI SERVICIO GEOLOGICO COLOMBIANO lo reporta en <b>NIVEL AMARILLO (III): CAMBIOS EN EL COMPORTAMIENTO DE LA ACTIVIDAD VOLCANICA</b> , 4.80 -75.62			
ELEVACIÓN (pies)	DIRECCIÓN	VELOCIDAD	
		NUDOS	Km/h
10,000	SURESTE	5	9
18,000	ESTE	5 - 10	9 - 18
24,000	NORESTE	5 - 10	9 - 18
30,000	OESTE	15 - 25	28 - 48
ÁREA DEL VOLCÁN NEVADO DEL HUILA			
En el área prevalecerán las condiciones secas con nubosidad variada.			
EI SERVICIO GEOLOGICO COLOMBIANO lo reporta en <b>NIVEL AMARILLO (III): CAMBIOS EN EL COMPORTAMIENTO DE LA ACTIVIDAD VOLCANICA</b> , 2.92 -76.05			
ELEVACIÓN (pies)	DIRECCIÓN	VELOCIDAD	
		NUDOS	Km/h
10,000	SURESTE	5	9
18,000	ESTE	10 - 15	18 - 28
24,000	OESTE	5 - 10	9 - 18
30,000	OESTE	15 - 20	28 - 37
ÁREA DEL VOLCÁN GALERAS			
Nubosidad variable con predominio de tiempo seco..			
EL SERVICIO GEOLOGICO COLOMBIANO lo reporta en <b>NIVEL AMARILLO (III): CAMBIOS EN EL COMPORTAMIENTO DE LA ACTIVIDAD VOLCANICA</b> , 1.55 -77.37			
ELEVACIÓN (pies)	DIRECCIÓN	VELOCIDAD	
		NUDOS	Km/h
10,000	ESTE	10	18
18,000	ESTE	15 - 20	28 - 37
24,000	SUROESTE	5 - 10	9 - 18
30,000	OESTE	20 - 25	37 - 48
ÁREA DEL VOLCÁN NEVADO DEL RUIZ			
Cielo parcialmente nublado a nublado y no se descartan lloviznas en la noche y madrugada			
EI SERVICIO GEOLOGICO COLOMBIANO lo reporta en <b>NIVEL AMARILLO (III): CAMBIOS EN EL COMPORTAMIENTO DE LA ACTIVIDAD VOLCANICA</b> , 4.89 -75.32			
ELEVACIÓN (pies)	DIRECCIÓN	VELOCIDAD	
		NUDOS	Km/h
10,000	SURESTE	5	9
18,000	ESTE	5 - 10	9 - 18
24,000	NORTE	5 - 10	9 - 18
30,000	OESTE	15 - 20	28 - 37

## LO MÁS DESTACADO

**ALERTA ROJA, PARA TOMAR ACCIÓN** **ALERTA NARANJA, PARA PREPARARSE** **ALERTA AMARILLA, PARA INFORMARSE**

<b>LLUVIAS</b>	En la mayor parte del territorio nacional se registró tiempo seco, salvo en sectores de las regiones Pacífica y en Andina donde se reportaron lluvias, alcanzado el mayor volumen en el municipio de Condoto ( <b>Choco</b> ) con <b>68.0 mm</b> .
<b>ALERTA ROJA</b>	· Por incendios de la cobertura vegetal en zonas de bosques, cultivos y pastos, localizados en amplios sectores de las regiones Caribe, Orinoquia y Andina.
<b>ALERTA NARANJA</b>	· Por deslizamientos de tierra en áreas inestables y de alta pendiente localizadas en los departamentos de: Nariño y Caldas. · Por heladas en horas de las madrugadas de los próximos días, en el altiplano cundiboyacense, se recomienda a los floricultores y los agricultores en general estar atentos a la evolución de las condiciones meteorológicas y tomar las medidas preventivas adecuadas.
<b>OTROS</b>	Durante el mes de enero se espera continúe prevaleciendo la temporada seca o de menos lluvias de comienzo de año, situación que mantendrá la posibilidad de elevadas temperaturas del aire y de incendios de la cobertura vegetal en varios sectores de las regiones Caribe y Orinoquia y a lo largo de los valles interandinos.



Consulte todos los días el pronóstico del tiempo y las alertas hidrometeorológicas vigentes del IDEAM, en un formato de calidad. Alrededor de las 7:30 a. m. está a disposición del público en [www.ideam.gov.co](http://www.ideam.gov.co). Se puede ver también en dispositivos móviles. [AQUÍ](#)

## PRECIPITACIONES

A continuación se relacionan los municipios donde en las últimas 24 horas se registraron precipitaciones iguales o superiores a 15.0 mm:

DEPARTAMENTO	MUNICIPIO
ANTIOQUIA	Alejandro (16.8)
CORDOBA	Ciénaga de Oro (18.5)
CAUCA	El Tambo (20.0)
CHOCO	Condoto (68.0), Istmina (62.0) Medio San Juan (58.0), Bahía Solano (24.0)
NARIÑO	Puerres (51.5), Barbacoas (20.0)
TOLIMA	Chaparral (43.4)

## TEMPERATURAS MÁXIMAS

A continuación se relacionan los municipios donde en las últimas 24 horas se registraron temperaturas iguales o superiores a 35.0°C:

DEPARTAMENTO	MUNICIPIO
CESAR	La Gloria (35.4), Valledupar (35.3)

## TEMPERATURAS MÍNIMAS

A continuación se relacionan los municipios donde en las últimas 24 horas se registraron temperaturas iguales o inferiores a 5.0°C:

DEPARTAMENTO	MUNICIPIO
BOYACÁ	Chita (4.6°C), Duitama (4.6°C), Sogamoso (4.4°C), Saboya (4.4 °C)
CUNDINAMARCA	Subachoque (5.0 °C), Tenjo(4.2), Chocontá (3.8°C), Choachi (3.6°C), Facatativá (3.4°C), Sopó (3.2°C), Mosquera (2.8°C),

### MAPA DE PRECIPITACIÓN DIARIA

Desde las 7:00 a.m. del viernes 03 de enero hasta las 7:00 a.m. del sábado 04 de enero de 2014.

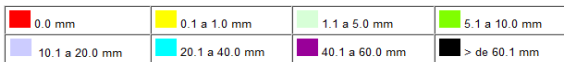
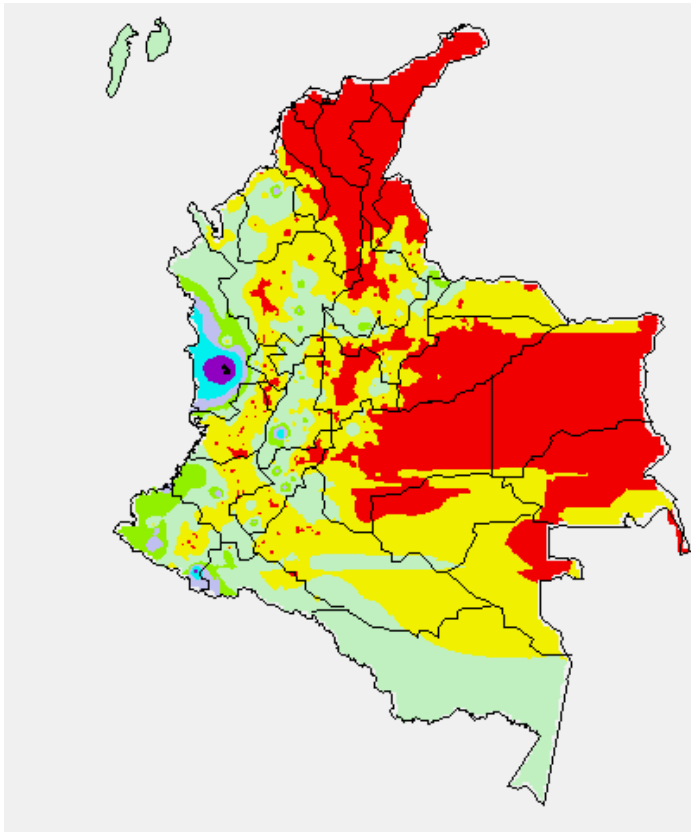

### MAPA DE PRECIPITACIÓN ACUMULADA DE LOS ÚLTIMOS 3 DÍAS

Desde las 7:00 a.m. del miércoles 01 de enero hasta las 7:00 a.m. del sábado 04 de enero de 2014.

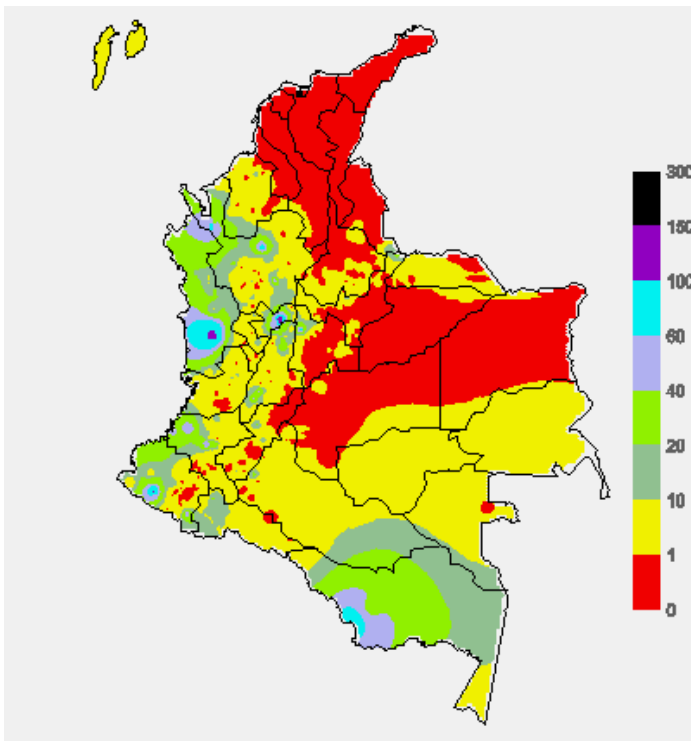

### ESTADO DE LOS EMBALSES

A continuación se relacionan los volúmenes útiles diarios (expresados en porcentaje) de reservas de algunos embalses de acuerdo con información consultada en XM.

ZONA	EMBALSE	VOLUMEN ÚTIL DIARIO (%)		
ANTIOQUIA	MIEL I	98.05		
	MIRAFLORES	90.11		
	PENOL	68.88		
	PLAYAS	65.71		
	PORCE II	25.09		
	PORCE III	47.91		
	PUNCHINÁ	39.52		
	RIOGRANDE2	81.37		
	SAN LORENZO	90.64		
	TRONERAS	11.03		
CARIBE	URRÁ I	86.43		
CENTRO	AGREGADO BOGOTÁ	61.76	NEUSA	63.89
			SISGA	60.55
			TOMINÉ	61.55
		BETANIA	72.37	
		MUÑA	73.82	
ORIENTE	PRADO	95.38		
	CHUZA	52.82		
	ESMERALDA	92.95		
VALLE DEL CAUCA	GUAVIO	68.98		
	ALTO ANCHICAYÁ	42.47		
	CALIMA 1	72.43		
	SALVAJINA	66.26		

### PRONÓSTICO METEOROLÓGICO (viernes 3 y sábado 4 de enero de 2014)

REGIÓN	PRONÓSTICO
SABANA DE BOGOTÁ	<p><b>SÁBADO:</b> En la mañana se presentará cielo parcialmente cubierto. En horas de la tarde se mantendrá la nubosidad variable y no se descartan lloviznas ligeras y sectorizadas hacia el occidente de la Sabana, el resto de la ciudad y de la sabana con tiempo seco.</p> <p><b>DOMINGO:</b> Se estima cielo parcialmente cubierto con intervalos soleados durante la mañana y después del medio día, al finalizar la tarde se esperan lloviznas ligeras en sectores del oriente y norte de la ciudad. Al occidente de la Sabana son estimadas lloviznas ligeras a moderadas en la tarde.</p>
ANDINA	<p><b>SÁBADO:</b> Se estima en las primeras horas del día cielo entre ligera y parcialmente cubierto y algunas lluvias al sur de la Región en Nariño y Huila. Entrando la tarde se incrementará la nubosidad y no se descartan lloviznas ligeras en el Eje Cafetero, norte y occidente de Tolima, sur del Huila y zonas de montaña de Valle del Cauca, Cauca y Nariño. En la noche se estiman lloviznas ligeras en el occidente de Antioquia, Risaralda, Caldas y sur de Huila.</p> <p><b>DOMINGO:</b> Predominará cielo parcialmente cubierto en la región, sin embargo son posibles lloviznas ligeras en zonas de montaña de Valle del Cauca y Risaralda. En la tarde y noche se espera prevén lloviznas en Antioquia, Eje cafetero, centro y Norte de Cundinamarca, Valle de Cauca, Cauca, Nariño, Sur de Santander y occidente de Boyacá.</p>
CARIBE	<p><b>SÁBADO:</b> Se prevé en horas de la mañana cielo ligeramente nublado; dicha condición se mantendrá hasta entrada la tarde, luego aumentará la nubosidad con tiempo seco a lo largo de la región, con excepción del Sur de Córdoba y de Bolívar, donde se presentarán lloviznas ligeras en horas de la tarde.</p> <p><b>DOMINGO:</b> Se estima cielo ligeramente cubierto durante el día manteniéndose tiempo seco, sin embargo en la tarde se estima se incremente la nubosidad y se presenten lloviznas muy ligeras en sectores del Norte de Cesar, Córdoba y sur de Bolívar</p>
ARCHIPIÉLAGO DE SAN ANDRÉS, PROVIDENCIA Y SANTA CATALINA	<p><b>SÁBADO:</b> Se estima cielo seminublado a lo largo de la jornada.</p> <p><b>DOMINGO:</b> Se presentará cielo ligeramente cubierto desde las primeras horas del día, en la tarde a pesar del incremento en la nubosidad predominará el tiempo seco.</p>
MAR CARIBE	<p><b>SÁBADO:</b> Cielo entre despejado y parcialmente nublado, se estima la mayor nubosidad para las horas de la tarde y lluvias de carácter ligero en el occidente de la zona.</p> <p><b>DOMINGO:</b> Se estima en las primeras horas del día cielo ligeramente cubierto y predominio de tiempo seco en el centro y oriente de la zona. En el occidente se estima cielo seminublado con probabilidad de lloviznas ligeras en el día.</p>
PACÍFICA	<p><b>SÁBADO:</b> Se presentará cielo parcialmente cubierto desde las primeras horas del día, acompañado de lloviznas en Chocó. En la tarde se presentará aumento de la nubosidad, manteniendo lloviznas ligeras en Chocó, Valle y Valle del Cauca.</p> <p><b>DOMINGO:</b> En la mañana se estiman lloviznas cerca a las costas de Chocó. En la tarde cielo parcialmente cubierto y lloviznas ligeras en horas de la tarde en Chocó, Valle del Cauca y Cauca.</p>

OCÉANO PACÍFICO	<p><b>SÁBADO:</b> En el centro y norte del sector se estiman lluvias de carácter ligero en especial en la madrugada y la tarde; hacia el sur se estima cielo cubierto y predominio de tiempo seco.</p> <p><b>DOMINGO:</b> Las lluvias se concentrarán en horas de la tarde, se estima que éstas sean de carácter ligero en amplios sectores del centro y norte del sector</p>
-----------------	---

	<p>Roble, Galeras, Guaranda, La Unión, Los Palmitos, Majagual, Morroa, Ovejas, Palmito, Sampués, San Benito Abad, San Juan de Betulia (Betulia), San Marcos, San Onofre, San Pedro, Sincé, Sincelejo, Sucre, Tolú y Toluviéjo.</p>
--	--

Se recomienda especial atención en el Parque Nacional Natural Sierra Nevada de Santa Marta, Parque Nacional Natural Macuira, Via Parque Isla de Salamanca.

CONTINUACIÓN PRONÓSTICO METEOROLÓGICO

REGIÓN	PRONÓSTICO
INSULAR PACÍFICO	<p><b>SÁBADO:</b> Tanto en Gorgona como en Malpelo se presentará cielo entre parcialmente cubierto y cubierto, la nubosidad más intensa se presentará en horas de la tarde acompañada de lluvias de carácter ligero en Malpelo.</p> <p><b>DOMINGO:</b> A lo largo de la jornada se estima cielo entre parcialmente nublado y nublado con precipitaciones ligeras en Malpelo y Gorgona</p>
ORINOQUIA	<p><b>SÁBADO:</b> Se estima en horas de la mañana y hasta las primeras horas de la tarde cielo entre ligera y parcialmente cubierto. Entrada la tarde se estiman lloviznas ligeras en el Oriente de Vichada. En la noche prevalecerá cielo parcialmente cubierto y predominio de tiempo seco.</p> <p><b>DOMINGO:</b> Se estima cielo parcialmente cubierto a lo largo de la región, además se presentará en la tarde aumento de la nubosidad y se presentarán lluvias ligeras al sur y oriente de Vichada</p>
AMAZONIA	<p><b>SÁBADO:</b> En las primeras horas del día se estiman lluvias entre ligeras y moderadas en Amazonas. En la tarde continuarán las condiciones nubosas y las lluvias en Amazonas, Vaupés, Guainía, oriente de Caquetá y Piedemonte de Caquetá y Putumayo.</p> <p><b>DOMINGO:</b> Se estima cielo parcialmente cubierto al occidente de la región. En el oriente lluvias ligeras se concentrarán en horas de la tarde y noche en Vaupés y Caquetá, lluvias de mayor intensidad en Amazonas, Guainía y Putumayo.</p>

ALERTAS VIGENTES Y PRODUCTOS ADICIONALES

Para mayor información sobre el pronóstico del estado del tiempo, informes técnicos diarios, comunicados especiales, mapas diarios de temperaturas máximas y mínimas e información diaria de precipitación se sugiere consultar los siguientes enlaces:

- [MAPA DIARIO DE TEMPERATURA MÁXIMA](#)
- [MAPA DIARIO DE TEMPERATURA MÍNIMA](#)
- <http://institucional.ideam.gov.co/sp/index.jsf>
- [INFORMACIÓN DIARIA DE PRECIPITACIÓN Y TEMPERATURA DE LOS PRINCIPALES AEROPUERTOS DEL PAÍS](#)
- [MOSAICO MAPAS DE PRECIPITACIÓN DIARIA EN MILÍMETROS](#)

REGIÓN CARIBE

**ALERTA ROJA:** INCENDIOS DE LA COBERTURA VEGETAL

Amenaza Alta de ocurrencia de incendios de la cobertura vegetal en zonas de bosques, cultivos y pastos, localizados en los siguientes municipios y sectores aledaños:

DEPARTAMENTO	MUNICIPIOS
ATLANTICO	Campo de la Cruz, Candelaria, Luruaco, Manatí, Ponedera, Repelón, Sabanalarga, Santa Lucia y Suan.
BOLIVAR	Achí, Arjona, Arroyohondo, Barranco de Loba, Calamar, Cartagena de Indias, Cicuco, Clemencia, Córdoba, El Carmen de Bolívar, El Peñón, Hatillo de Loba, Magangué, Mahates, Margarita, Mompós, Montecristo, Morales, Pinillos, Regidor, San Estanislao, San Fernando, San Jacinto, San Jacinto del Cauca, San Juan Nepomuceno, San Martín de Loba, Santa Catalina, Santa Rosa, Santa Rosa del Sur, Simití, Soplaviento, Talaigua Nuevo, Turbaco, Turbaná, Villanueva, y Zambrano.
CESAR	Aguachica, Agustín Codazzi, Astrea, Becerril, Bosconia, Chimichagua, Chiriguán, Curumani, El Copey, El Paso, González, La Gloria, La Jagua de Ibirico, La Paz, Manauere Balcón del Cesar, Pailitas, Pelaya, Pueblo Bello, Rio de Oro, San Alberto, San Diego, San Martín, Tamalameque y Valledupar.
CORDOBA	Ayapel, Buenavista, Canalete, Cereté, Chima, Chinú, La Apartada, Loricá, Los Córdoba, Momil, Montería, Moñitos, Planeta Rica, Pueblo Nuevo, Puerto Escondido, Purísima, San Andrés de Sotavento, San Antero, San Bernardo del Viento, San Carlos, San Pelayo y Tierralta.
LA GUAJIRA	Albania, Barrancas, Dibulla, Distracción, El Molino, Fonseca, Hato Nuevo, La Jagua del Pilar, Maicao, Manaure, Riohacha, San Juan del Cesar, Uribe, Urumita y Villanueva.
MAGDALENA	Algarrobo, Aracataca, Ariguani (El Difícil), Cerro de San Antonio, Chivolo, Ciénaga, El Banco, El Piñón, El Retén, Fundación, Guamal, Nueva Granada, Pijiño del Carmen, Pivijay, Plato, Puebloviejo, Remolino, Sabanas de San Ángel, Salamina, San Sebastián de Buenavista, San Zenón, Santa Ana, Santa Bárbara de Pinto, Santa Marta, Sitionuevo, Tenerife y Zona Bananera.
SUCRE	Buenavista, Caimito, Chalán, Colosó, Corozal, Coveñas, El

DEPARTAMENTO	MUNICIPIOS
ANTIOQUIA	Arboletes, Bello, Copacabana, Fredonia, Girardota, Guarne, Marinilla, Medellín, Remedios, Retiro, Rionegro, San Juan de Urabá y Yondó.
BOYACA	Aquitania, Arcabuco, Berbeo, Boavita, Campohermoso, Chinavita, Chiquiza, Chiscas, Chita, Chivatá, Cóbmita, Corrales, Covarachía, Cucaita, Cúitva, Duitama, El Cocuy, El Espino, Firavitoba, Gámeza, Garagoa, Guacamayas, Guayatá, Guicán, Iza, Jericó, La Capilla, La Uvita, Labranzagrande, Macanal, Maripí, Miraflores, Mongua, Monguí, Motavita, Oicatá, Pachavita, Pérez, Paipa, Pajarito, Panqueba, Paya, Pesca, Pisba, Ráquira, Sáchica, Samacá, San Mateo, San Pablo de Borbur, Sativanorte, Siachoque, Soatá, Sogamoso, Somondoco, Sora, Socará, Sotaquirá, Susacón, Tasco, Tibasosa, Tinjacá, Tipacoque, Topaga, Tota, Toca, Tunja, Turmequé, Tuta, Umbita, Ventaquemada, Villa de Leiva, Viracachá.
CALDAS	Neira y Salamina.
CAUCA	Almaguer, Bolívar, Guachene, Miranda, Padilla, Puerto Tejada, San Sebastián y Villa Rica.
CUNDINAMARCA	Anapoima, Anolaima, Apulo Arbeláez, Beltrán, Bogotá, D.C., Bojacá, Cabrera, Cajicá, Cáqueza, Chía, Chipaque, Choachí, Chocontá, Cogua, Cota, Cucunubá, El Colegio, El Rosal, Facativá, Fomeque, Fosca, Fusagasugá, Gachancipá, Gachetá, Gama, Guachetá, Guasca, Guatavita, Gutiérrez, Jerusalén, Junín, La mesa, Lenguaque, Machetá Madrid, Medina, Mosquera, Nemocon, Pacho, Paratebueno, Pasca, Puerto Salgar, Pulí, Quipile, Ricaurte, San Bernardo, San Francisco, Sesquile, Sibate, Sylvania, Soacha, Tabio, Tausa, Tenjo, Tibacuy, Tibiritá, Tocaima, Tocancipa, Ubalá, Une, Villapinzón, Viotá y Zipaquirá.
HUILA	Acevedo, Agrado, Aipe, Altamira, Baraya, Colombia, Elías, Garzón, Gigante, Guadalupe, Isnos, La Argentina, La Plata, Neiva, Oporapa, Pital, Pitalito, Salado blanco, San Agustín, Suaza, Tarqui, Tello, Tesalia, Timaná y Villavieja.
NARIÑO	Buesaco, Chachagüí, Consacá, El Tablón, La Cruz, Santa Cruz, Nariño, Pasto, San Pablo, Tangua, Yacuanquer
NORTE DE SANTADER	Ábrego, Arboledas, Bochalema, Bucarasica, Cáchira, Cócota, Chinácota, Chitagá, Convención, Cúcuta, Cucutilla, Durania, El Carmen, El Tarra, El Zulia, Gramalote, Hacarí, Herrán, La Esperanza, La Playa, Los Patios, Mutiscua, Ocaña, Pamplona, Pamplonita, Ragonvalia, Salazar, San Calixto, San Cayetano, Santiago, Sardinata, Silos, Teorama, Tibú, Vila Caro y Villa del Rosario.
QUINDIO	Armenia, La Tebaida, y Salento.
SANTADER	Aratoca, Barrancabermeja, Bucaramanga, Capitanejo, California, Carcasí, Charta, Cepita, Cerrito, Playón, Floridablanca, Girón, Guaca, Lebrija, Matanza, Mogotes, Ocamonte, Onzaga, Piedecuesta, Rionegro, Sabana de Torres, San Andrés, San Vicente de Chucuri, Santa Bárbara, Suratá, Tona y Vetas.
TOLIMA	Alpujarra, Carmen de Apicalá, Cunday, Dolores, Honda, Ibagué, Murillo, Purificación, San Antonio y Villarrica
VALLE DEL CAUCA	Ansermanuevo, Caicedonia, Cali, Calendaría, Dagua, El Cerrito, Florida, Ginebra, Guacarí, Jamundí, La Cumbre, Palmira, Pradera, Restrepo, Tuluá, Vijes, Yumbo.

Se recomienda especial atención en el Parque Nacional Natural Las Hermosas y el Parque Nacional Natural Sumapaz. Así como en los Paramos de Rabanal y Guerrero (Cundinamarca)

**ALERTA NARANJA:** HELADAS

En el altiplano cundiboyacense se prevén descensos de las temperaturas mínimas del aire en horas de las madrugadas de los próximos días, se recomienda a floricultores y agricultores en general estar atentos a la evolución de las condiciones meteorológicas y tomar las medidas preventivas adecuadas en los siguientes municipios:

DEPARTAMENTO	MUNICIPIOS
BOYACÁ	Cerínza, Duitama, Paipa, Tunja y Sogamoso.
CUNDINAMARCA	Chía, Chocontá, Cota, Facativá, Funza, Madrid, Mosquera, Sesquile, Sopó, Subachoque, Tabio, Tenjo, Tocancipa, Zipaquirá.

**ALERTA ROJA: DESLIZAMIENTOS DE TIERRA.**

Se pronostica amenaza alta por deslizamientos de tierra en áreas inestables en los departamentos:

DEPARTAMENTO	MUNICIPIOS
CALDAS	Samaná

## REGIÓN PACÍFICA

**ALERTA NARANJA: DESLIZAMIENTOS DE TIERRA.**

Amenaza alta por deslizamientos de tierra en áreas inestables en los departamentos:

DEPARTAMENTO	MUNICIPIOS
NARIÑO	Barbacoas y Ricaurte

## REGIÓN ORINOQUIA

**ALERTA ROJA: INCENDIOS DE LA COBERTURA VEGETAL.**

Amenaza Alta de ocurrencia de incendios de la cobertura vegetal en zonas de bosques, cultivos y pastos, localizados en los siguientes municipios y sectores aledaños:

DEPARTAMENTO	MUNICIPIOS
ARAUCA	Arauca, Arauquita, Cravo Norte, Puerto Rondón y Tame.
CASANARE	Aguazul, Chámeza, Hato Corozal, Maní, Monterrey, Nunchía, Orocué, Paz de Ariporo, Pore, Recetor, Sabanalarga, Sacamá, San Luis de Palenque, Támara, Tauramena, Trinidad, Villanueva y Yopal.
META	Acacias, Cubarral, Cumaral, El Castillo, Fuente de Oro, Granada, Lejanías, Mapiripán, Mesetas, Puerto Concordia, Puerto Gaitán, Puerto Lleras, Puerto López, Puerto Rico, San Juan de Arama, San Carlos de Guaroa, San Martín y Vistahermosa.
VICHADA	Cumaribo, La Primavera, Puerto Carreño y Santa Rosalía.

Se recomienda especial atención en el Parque Nacional Natural Cordillera Los Picachos.

## REGIÓN AMAZÓNICA

### CONDICIONES NORMALES

### MAR CARIBE

**ALERTA AMARILLA: OLEAJE Y VIENTO**

Se estima para el día de hoy en amplios sectores del Caribe colombiano altura del oleaje entre 3.0 y 4.0 metros, con velocidad del viento entre 46 y 55 km/h. Se recomienda a pescadores y usuarios de embarcaciones de poco calado consultar con las Capitanías de Puerto antes de zarpar.

**ALERTA AMARILLA: PLEAMAR**

Hasta el día de hoy se espera una de las pleamares más significativas en el litoral Caribe nacional asociada con la marea astronómica.

## OCEANO PACÍFICO

**ALERTA AMARILLA: PLEAMAR**

Hasta el día de mañana se espera una de las pleamares más significativas en el litoral Pacífico colombiano asociada con la marea astronómica, se recomienda a habitantes costeros estar atentos a la evolución del fenómeno.

**ALERTA ROJA, PARA TOMAR ACCIÓN** Advierte a los sistemas de prevención y atención de desastres sobre la amenaza que puede ocasionar un fenómeno con efectos adversos sobre la población, el cual requiere la atención inmediata por parte de la población y de los cuerpos de atención y socorro. Se emite una alerta sólo cuando la identificación de un evento extraordinario indique la probabilidad de amenaza inminente y cuando la gravedad del fenómeno implique la movilización de personas y equipos, interrumpiendo el normal desarrollo de sus actividades cotidianas.

**ALERTA NARANJA, PARA PREPARARSE** Indica la presencia de un fenómeno. No implica amenaza inmediata y como tanto es catalogado como un mensaje para informarse y prepararse. El aviso implica vigilancia continua ya que las condiciones son propicias para el desarrollo de un fenómeno, sin que se requiera permanecer alerta.

**ALERTA AMARILLA, PARA INFORMARSE** Es un mensaje oficial por el cual se difunde información. Por lo regular se refiere a eventos observados, reportados o registrados y puede contener algunos elementos de pronóstico a manera de orientación. Por sus características pretéritas y futuras difiere del aviso y de la alerta, y por lo general no está encaminado a alertar sino a informar.

**CONDICIONES NORMALES** Indica que no existe ninguna clase de alerta para la región o zona mencionada.

°C: grados Celsius; m: metros; mm: milímetros; msnm: metros sobre nivel del mar;

Km/h: kilómetros sobre hora

GOES: Geostationary Operational Environmental Satellites (Satélite Geoestacionario Operacional Ambiental).

GOES-13 es el designado GOES-Este, localizado en 75° W sobre el ecuador geográfico.

HLC: hora local colombiana

PNN: Parque Nacional Natural; SFF: Santuario de Fauna y Flora

Omar FRANCO TORRES, Director General  
Christian EUSCATEGUI COLLAZOS, Jefe Oficina del Servicio de Pronósticos y Alertas  
\*\*\*\*\*

Profesionales en turno:

Martha CADENA, Nelsy VERDUGO, Patricia LEON, Gloria ARANGO,  
y Patricia MESA.

Internet: <http://www.ideam.gov.co>

Correos electrónicos: [servicio@ideam.gov.co](mailto:servicio@ideam.gov.co), [alertas@ideam.gov.co](mailto:alertas@ideam.gov.co)

Carrera 10 N° 20 - 30 \*\* Piso 9, Bogotá, D.C.

Teléfono: 3527160 ext. 1334-1336.

Siganos en **Twitter: @IDEAMColombia; Facebook: [www.facebook.com/ideam.instituto](http://www.facebook.com/ideam.instituto)**  
**YouTube: Canal de InstitutoIDEAM / <http://www.youtube.com/user/InstitutoIDEAM>**