

CONDICIONES HIDROMETEOROLÓGICAS ACTUALES

Durante las mañana a lo largo del territorio nacional han predominado las condiciones parcialmente cubiertas bajo tiempo seco, salvo algunas precipitaciones ligeras sobre sectores de Nariño y Amazonas. En la tarde y noche se incrementará la nubosidad en amplios sectores del país persistiendo el tiempo seco en las regiones Caribe, Orinoquia y Norte Amazónica, y probabilidad de lluvias ligeras y de corta duración específicamente al suroccidente de Antioquia, Eje Cafetero, montañas de Valle del Cauca, Cauca y Nariño, hacia el final de la tarde y durante las primeras horas de la noche en el litoral de Valle del Cauca, Cauca, Nariño, Sur de Chocó, Vaupés y Oriente de Amazonas. **ALERTA ROJA** por mantenerse la condición propicia para incendios de la cobertura vegetal, en las regiones Andina, Caribe y Orinoquia. **ALERTA AMARILLA** por niveles bajos en la cuenca media del río Magdalena. **ALERTA AMARILLA** por incremento moderado de los niveles del río Atrato.

IMÁGEN SATELITAL

Imagen GOES-13 * 01 de febrero de 2014 * Hora 7:45 a.m. HLC

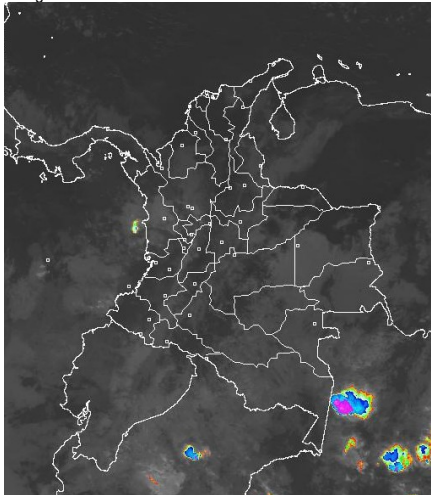

PRONÓSTICO CONDICIONES METEOROLÓGICAS ESPECIALES

ÁREA DEL VOLCÁN CERRO MACHÍN

A lo largo de la jornada se prevé cielo parcialmente cubierto con predominio de tiempo seco. **EL SERVICIO GEOLOGICO COLOMBIANO** lo reporta en **NIVEL AMARILLO (III): CAMBIOS EN EL COMPORTAMIENTO DE LA ACTIVIDAD VOLCANICA**. 4.80 -75.62

ELEVACIÓN (pies)	DIRECCIÓN	VELOCIDAD	
		NUDOS	Km/h
10,000	SUR	5	9
18,000	NORTE	5 - 10	9 - 18
24,000	NORTE	10 - 15	18 - 28
30,000	NORESTE	15 - 20	28 - 37

ÁREA DEL VOLCÁN NEVADO DEL HUILA

Cielo parcialmente nublado con predominio de tiempo seco durante la jornada.

EL SERVICIO GEOLOGICO COLOMBIANO lo reporta en **NIVEL AMARILLO (III): CAMBIOS EN EL COMPORTAMIENTO DE LA ACTIVIDAD VOLCANICA**. 2.92 -76.05

ELEVACIÓN (pies)	DIRECCIÓN	VELOCIDAD	
		NUDOS	Km/h
10,000	SURESTE	5 - 10	9 - 18
18,000	NORTE	5 - 10	9 - 18
24,000	NORTE	10 - 15	18 - 28
30,000	NORESTE	15 - 20	28 - 37

ÁREA DEL VOLCÁN GALERAS

Se estima cielo parcialmente cubierto con probabilidad de precipitaciones ligeras y dispersas en horas finales de la tarde. **EL SERVICIO GEOLOGICO COLOMBIANO** lo reporta en **NIVEL**

AMARILLO (III): CAMBIOS EN EL COMPORTAMIENTO DE LA ACTIVIDAD VOLCANICA. 1.55 -77.37

ELEVACIÓN (pies)	DIRECCIÓN	VELOCIDAD	
		NUDOS	Km/h
10,000	ESTE	5	9
18,000	NORTE	5 - 10	9 - 18
24,000	NORTE	15 - 20	28 - 37
30,000	NORTE	10 - 15	18 - 28

ÁREA DEL VOLCÁN NEVADO DEL RUIZ

Se prevé cielo seminublado con predominio de tiempo seco durante el día.

EL SERVICIO GEOLOGICO COLOMBIANO lo reporta en **NIVEL AMARILLO (III): CAMBIOS EN EL COMPORTAMIENTO DE LA ACTIVIDAD VOLCANICA**. 4.89 -75.32

ELEVACIÓN (pies)	DIRECCIÓN	VELOCIDAD	
		NUDOS	Km/h
10,000	SURESTE	5	10,000
18,000	NORTE	5 - 10	18,000
24,000	NORTE	10 - 15	24,000
30,000	NORESTE	15 - 20	30,000

LO MÁS DESTACADO

ALERTA ROJA. PARA TOMAR ACCIÓN **ALERTA NARANJA. PARA PREPARARSE** **ALERTA AMARILLA. PARA INFORMARSE**

LLUVIAS	Continúan registrándose las precipitaciones más importantes sobre la región Andina y sectores de la región Pacífica. El registro más alto se reportó en el municipio de Alejandria (Antioquia), con 37,6 mm.
ALERTA ROJA	<ul style="list-style-type: none"> Por incendios de la cobertura vegetal en zonas de bosques, cultivos y pastos, en amplios sectores de las regiones Caribe, Orinoquia, Amazonia y Andina. Por deslizamientos de tierra en áreas inestables del municipio de Barbacoas (Nariño).
ALERTA NARANJA	<ul style="list-style-type: none"> Por deslizamientos de tierra en áreas inestables y de alta pendiente localizadas en los departamentos de: Caldas, Cauca, Chocó y Nariño. Oleaje y viento en el mar Caribe.
ALERTA AMARILLA	<ul style="list-style-type: none"> Por condiciones propicias para la ocurrencia de heladas en áreas del altiplano Cundiboyacense y sectores de los departamentos de Santander y Nariño. Por descenso de niveles del río Magdalena en su cuenca media, con posibilidad de restricción en la navegación.
OTROS	Durante el mes de enero se espera continúe prevaleciendo la temporada seca o de menos lluvias de comienzo de año, situación que mantendrá la posibilidad de elevadas temperaturas del aire y de incendios de la cobertura vegetal en varios sectores de las regiones Caribe y Orinoquia y a lo largo de los valles interandinos.



Consulte todos los días el pronóstico del tiempo y las alertas hidrometeorológicas vigentes del IDEAM, en un formato de calidad. Alrededor de las 7:30 a. m. está a disposición del público en www.ideam.gov.co. Se puede ver también en dispositivos móviles. [AQUÍ](#)

PRECIPITACIONES

A continuación se relacionan los municipios donde en las últimas 24 horas se registraron precipitaciones iguales o superiores a 20.0 mm:

DEPARTAMENTO	MUNICIPIO
ANTIOQUIA	Alejandria (37,6)
SANTANDER	Encino (21,6)
CHOCO	Condoto (22,0)

TEMPERATURAS MÁXIMAS

A continuación se relacionan los municipios donde en las últimas 24 horas se registraron temperaturas iguales o superiores a 35.0°C:

DEPARTAMENTO	MUNICIPIO
ATLANTICO	Repelón (36,2)
BOLIVAR	El Carmen de Bolívar (36,0), Zambrano (35,2)
CAQUETA	Valparáiso (35,0)
CORDOBA	Chima (36,1), Ciénaga de Oro. (35,5)
CESAR	Valledupar (38,0), Chiriguáná (37,0), Agustín Codazzi (36,0), Pailitas (36,2)
CUNDINAMARCA	Jerusalén (36,4)
GUAVIARE	San José de Guaviare (36,0)
MAGDALENA	Zona Bananera (35,2)
SANTANDER	Barrancabermeja (35,2)
TOLIMA	Saldaña (37,8), Ambalema(35,2)
VICHADA	Puerto Carreño (35,2)

TEMPERATURAS MÍNIMAS

A continuación se relacionan los municipios donde en las últimas 24 horas se registraron temperaturas iguales o inferiores a 5.0°C y que eventualmente correrían el riesgo de helada:

DEPARTAMENTO	MUNICIPIO
BOYACA	Paipa (4,2), Tunja (3,6), Chita (3,6), Duitama (2,2), Saboya(1,8), Cerinza (1,0),Sogamoso(0,4),
CUNDINAMARCA	El Dorado (3,9),Facatativá (2,8),Tenjo (1,8),Choconta (1,6), Mosquera (1,8),Sopo (1,4),Subachoque (-1,8)

MAPA DE PRECIPITACIÓN DIARIA

Desde las 7:00 a.m. del viernes 31 de enero de 2014 hasta las 7:00 a.m. sábado 1 de febrero del de 2014.

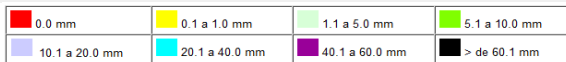
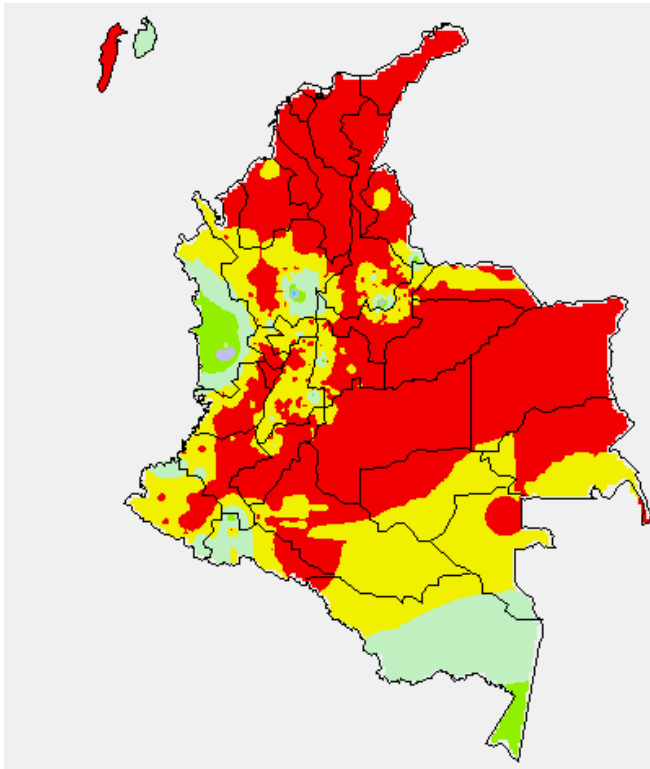

MAPA DE PRECIPITACIÓN ACUMULADA DE LOS ÚLTIMOS 3 DÍAS

Del miércoles 29 de enero hasta el viernes 31 de enero de 2014.

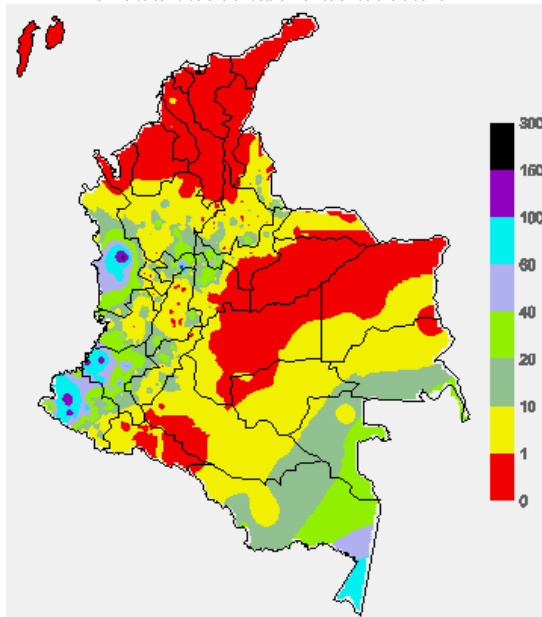

ESTADO DE LOS EMBALSES

A continuación se relacionan los volúmenes útiles diarios (expresados en porcentaje) de reservas de algunos embalses de acuerdo con información consultada en XM.

ZONA	EMBALSE	VOLUMEN ÚTIL DIARIO (%)
ANTIOQUIA	MIEL I	89.98
	MIRAFLORES	80.90
	PEÑOL	60.47
	PLAYAS	65.71
	PORCE II	11.10
	PORCE III	50.36
	PUNCHINÁ	47.15
	RIOGRANDE2	68.10
	SAN LORENZO	82.49
CARIBE	TRONERAS	6.70
	URRÁ I	70.49
CENTRO	AGREGADO BOGOTÁ	58.50
	NEUSA	62.67
	SISGA	53.12
	TOMINÉ	58.50
	BETANIA	74.39
ORIENTE	MUÑA	60.99
	PRADO	83.32
	CHUZA	50.91
	ESMERALDA	72.95
VALLE DEL CAUCA	GUAVIO	55.19
	ALTO ANCHICAYÁ	20.59
	CALIMA 1	77.69
	SALVAJINA	59.74

PRONÓSTICO METEOROLÓGICO (sábado 01 de febrero y domingo 02 de febrero de 2014)

REGIÓN	PRONÓSTICO
SABANA DE BOGOTÁ	SÁBADO: Predominará a lo largo del día bajo tiempo seco, con cielo parcialmente cubierto e intervalos soleados, tanto en la Ciudad como en la Sabana; se estima que finalizando la tarde se presente un aumento en la nubosidad con probabilidad de lloviznas dispersas al noroccidente de la Sabana. DOMINGO: Se estima cielo entre seminublado y nublado con predominio de tiempo seco.
ANDINA	SÁBADO: En horas de la mañana predominará el tiempo seco con cielo parcialmente cubierto e intervalos soleados, esta condición persistirá hasta las primeras horas de la tarde; luego se presentará un incremento de la nubosidad especialmente al occidente de la región, donde se presentarán lluvias ligeras y de corta duración específicamente al suroccidente de Antioquia, Eje Cafetero, montañas de Valle del Cauca, Cauca y Nariño, en el resto de la región tiempo seco. En la noche cielo parcialmente cubierto y predominio de tiempo seco. DOMINGO: Se estima cielo parcialmente cubierto en horas de la mañana hasta las primeras horas de la tarde; luego se esperan lluvias ligeras y dispersas hacia el sur de Tolima y sectores del Eje Cafetero.
CARIBE	SÁBADO: En la mañana se presentará cielo parcialmente cubierto con predominio de tiempo seco. En la tarde se estima cielo ligeramente nublado con intervalos prolongados de sol y altas temperaturas a lo largo de la región, sin descartar lloviznas al sur de Córdoba. DOMINGO: Se espera se mantengan las condiciones secas a lo largo de la jornada, con cielo ligeramente cubierto a lo largo de la región. Se presentarán lluvias ligeras en Córdoba.
ARCHIPIÉLAGO DE SAN ANDRÉS, PROVIDENCIA Y SANTA CATALINA	SÁBADO: Se prevé durante la jornada predominio de tiempo seco con cielo parcialmente cubierto. DOMINGO: Se estima a lo largo de la región, se presente cielo ligeramente cubierto y tiempo seco
MAR CARIBE	SÁBADO: Se prevé durante la jornada cielo parcialmente cubierto con tiempo seco. DOMINGO: Se estima a lo largo de la jornada predominio de tiempo seco, con cielo ligeramente cubierto
PACÍFICA	SÁBADO: En horas de la mañana se presentará cielo parcialmente cubierto y predominio de tiempo seco, salvo en cercanías a las costas de Nariño donde se estiman precipitaciones ligeras. En horas de la tarde y durante la noche se incrementará la nubosidad dejando lluvias ligeras hacia el final de la tarde y durante las primeras horas de la noche en el litoral de Valle del Cauca, Cauca, Nariño y sur de Chocó. DOMINGO: Se prevé cielo parcialmente cubierto durante el día; se registrarán lluvias en Choco, Valle del Cauca y Cauca en horas de la tarde.

OCÉANO PACÍFICO	SÁBADO: Se estima a lo largo de la jornada cielo parcialmente cubierto y predominio de tiempo seco a lo largo de la jornada sobre las zonas norte y centro; hacia el sur presencia de lluvias ligeras en cercanías a las costas de Cauca y Nariño durante la mañana y la tarde. DOMINGO: A lo largo de la jornada se espera cielo seminublado y nublado con lluvias cerca de la costa centro principalmente.
INSULAR PACÍFICO	SÁBADO: Se estima durante la jornada cielo parcialmente cubierto con predominio de tiempo seco en Malpelo, hacia Gorgona durante la mañana y la tarde presencia de precipitaciones ligeras y dispersas. DOMINGO: Se estima cielo parcialmente cubierto a lo largo de la jornada con algunos intervalos soleados

CONTINUACIÓN PRONÓSTICO

REGIÓN	PRONÓSTICO
ORINOQUIA	SÁBADO: Prevalecerá durante la jornada cielo ligeramente cubierto, en horas de la tarde se estima incremento de la nubosidad, sin embargo se mantendrán las condiciones secas. DOMINGO: Se estima cielo ligeramente cubierto con predominio de tiempo seco durante la jornada.
AMAZONIA	SÁBADO: A lo largo de la jornada prevalecerán las condiciones de cielo parcialmente cubierto. Se registrarán lluvias ligeras al oriente de la región, especialmente en Vaupés y Oriente de Amazonas finalizando la tarde y primeras horas de la noche, el resto de la región predominará tiempo seco. DOMINGO: Se estima en horas de la mañana cielo parcialmente cubierto y lluvias ligeras en Amazonas. En la tarde se mantendrán las condiciones de cielo parcialmente cubierto y se registrarán lluvias en Vaupés y de mayor intensidad en Amazonas.

ALERTAS VIGENTES Y PRODUCTOS ADICIONALES

Para mayor información sobre el pronóstico del estado del tiempo, informes técnicos diarios, comunicados especiales, mapas diarios de temperaturas máximas y mínimas e información diaria de precipitación se sugiere consultar los siguientes enlaces:

- [MAPA DIARIO DE TEMPERATURA MÁXIMA](#)
- [MAPA DIARIO DE TEMPERATURA MÍNIMA](#)
- <http://institucional.ideam.gov.co/sp/index.jsf>
- [INFORMACIÓN DIARIA DE PRECIPITACIÓN Y TEMPERATURA DE LOS PRINCIPALES AEROPUERTOS DEL PAÍS](#)
- [MOSAICO MAPAS DE PRECIPITACIÓN DIARIA EN MILÍMETROS](#)

REGIÓN CARIBE

ALERTA ROJA: INCENDIOS DE LA COBERTURA VEGETAL

Se mantiene ésta alerta debido a la amenaza alta de ocurrencia de incendios de la cobertura vegetal en zonas de bosques, cultivos y pastos, localizados en los siguientes municipios y sectores alejados:

DEPARTAMENTO	MUNICIPIOS
ATLANTICO	Barranquilla, Campo de la Cruz, Candelaria, Luruaco, Galapa, Luruaco, Malambo, Manatí, Polonuevo, Ponedera, Puerto Colombia, Repelón, Sabanagrande, Sabanalarga, Santa Lucía, Santo Tomás, Soledad, Tubará, Usiacurí y Suan.
BOLIVAR	Achí, Altos del Rosario, Arenal, Arjona, Arroyohondo, Barranco de Loba, Calamar, Cartagena de Indias, Cicuco, Clemencia, Córdoba, El Carmen de Bolívar, El Peñón, Hatillo de Loba, Magangué, Mahates, Margarita, Mompós, Montecristo, Morales, Pinillos, Regidor, Rioviejo, San Estanislao, San Fernando, San Jacinto, San Jacinto del Cauca, San Juan Nepomuceno, San Martín de Loba, Santa Catalina, Santa Rosa, Santa Rosa del Sur, Simití, Soplaviento, Talaigua Nuevo, Tiquisno, Turbaco, Turbaná, Villanueva y Zambrano.
CESAR	Aguachica, Agustín Codazzi, Astrea, Becerril, Bosconia, Chimichagua, Chiriguana, Curumani, El Copey, El Paso, Gamarra, González, La Gloria, La Jagua de Ibirico, La Paz, Manaure Balcón del Cesar, Pailitas, Pelaya, Pueblo Bello, Rio de Oro, San Diego, San Martín, Tamalameque y Valledupar.
CORDOBA	Ayapel, Buenavista, Canalete, Cereté, Chima, Chinú, Lórica, Los Córdoba, Momil, Montería, Moñitos, Montelíbano, Planeta Rica, Pueblo Nuevo, Puerto Escondido, Puerto Libertador San Andrés de Sotavento, San Antero, San Bernardo del Viento, San Carlos, San Pelayo, Tierralta y Purísima.
LA GUAJIRA	Albania, Barrancas, Dibulla, Distracción, El Molino, Fonseca, Hato Nuevo, La Jagua del Pilar, Maicao, Manaure, Riohacha, San Juan del Cesar, Unibia, Urumita y Villanueva.
MAGDALENA	Algarrobo, Aracataca, Ariguani (El Difícil), Cerro de San Antonio, Chivolo, Ciénaga, El Banco, El Piñón, El Retén, Fundación, Guamal, Nueva Granada, Pijiño del Carmen, Pivijay, Plato, Pueblo Viejo, Remolino, Sabanas de San Ángel, Salamina, San Sebastián de Buenavista, San Zenón, Santa Ana, Santa Bárbara de Pinto, Santa Marta, Sitionuevo, Tenerife y Zona Bananera.

SUCRE	Buenavista, Caimito, Chalán, Colosó, Corozal, Coveñas, El Roble, Galeras, Guaranda, Los Palmitos, Majagual, Morroa, Ovejas, Palmito, San Benito Abad, San Juan de Betulia (Betulia), San Marcos, San Onofre, San Pedro, Sincé, Sincelejo, Sucre, Tolú y Tuluviéjo.
--------------	--

Se recomienda especial atención en el Parque Nacional Natural Sierra Nevada de Santa Marta, Parque Nacional Natural Macuira, Vía Parque Isla de Salamanca.

REGIÓN ANDINA

ALERTA ROJA: INCENDIOS DE LA COBERTURA VEGETAL

Se mantiene ésta alerta debido a la amenaza alta de ocurrencia de incendios de la cobertura vegetal en zonas de bosques, cultivos y pastos, localizados en los siguientes municipios y sectores alejados:

DEPARTAMENTO	MUNICIPIOS
ANTIOQUIA	Andes, Amalfi, Angostura, Copacabana, Girardota, Bello, Barbosa, Don Matías, Fredonia, Envigado, Jericó, Jardín, Medellín, Rionegro, Puerto Berrio, Santa Rosa de Osos, San Pedro, Urao, Venecia, Yondó, Yolombó
BOYACÁ	Aquitania, Boavita, Campohermoso, Chiscas, Chita, Covarachía, Corrales, Cultiva, Duitama, El Cocuy, Firavitoba, El Espino, Gámeza, Guacamayas, Guicán, Iza, Jericó, La Capilla, La Uvita, Labranzagrande, Mongua, Paipa, Pejarito, Panqueba, Paya, Pesca, Pisba, San Mateo, Siachoque, Ráquira, Sáchica, Samacá, San Pablo de Borbur, Sativanorte, Soatá, Socotá, Sogamoso, Somondoco, Soataquirá, Susacón, Sutatenza, Tibaná, Tasco, Tibasosa, Tinjacá, Tipacoque, Tota, Tota, Topaga, Turmequé, Tuta, Úmbita, Ventaquemada
CUNDINAMARCA	Albán, Anapoima, Anolaima, Apulo, Arbeláez, Bojacá, Bogotá D.C., Cabrera, Cajicá, Cáqueza, Chia, Chipaque, Cota, Choachí, Chocontá, Cachipay, Cogua, Cucunubá, El Rosal, Facatativá, Fómeneque, Fosca, Funza, Fusagasugá, Gachancipá, Gachetá, Gama, Guachetá, Guasca, Guatavita, Guayabal de Siquima, Gutiérrez, Guayabetal, Jerusalén, Junín, La Calera, La Mesa, Lenguaque, Machetá, Madrid, Manta, Medina, Paratebueno, Quipile, Mosquera, Nemocon, Pasca, Quetame, Quipile, San Bernardo, San Francisco, Sesquile, Sibate, Susa, Sopó, Subachoque, Suesca, Tabio, Tausa, Tenjo, Tocaima, Tocancipa, Ubaque, Ubaté, Une, Venecia, Villapinzón, Viotá, Zipacón y Zipaquirá.
HUILA	Algeciras, Campoalegre, Acevedo, Agrado, Aipe, Altamira, Baraya, Colombia, Elias, Gigante, Guadalupe, La Plata, Oporapa, Palermo, Pital, Pitalito, Neiva, Salado blanco, Suaza, Iquira, Teruel, Tarquí, Tello, Tesalia, Timaná, Villavieja.
NORTE DE SANTANDER	Ábrego, Arboledas, Bochalema, Bucarasica, Cáchira, Cácuta, Chinácota, Chitagá, Convención, Cúcuta, Cucutilla, Durania, El Carmen, El Tarra, El Zulia, Gramalote, Hacarí, Herrán, Labateca, Los Patios, La Playa, Mutiscua, Ocaña, Pamplona, Ragonvalia, Salazar, San Calixto, San Cayetano, Santiago, Teorama, Tibú, Villa del Rosario y Villa Caro.
SANTANDER	Aratoca, Barichara, Bucaramanga, California, Carcasí, Cerrito, Cepitá, Cimitarra, Curití, Capitanejo, Charta, El Playón, Concepción, Floridablanca, Galán, Girón, Guaca, Jordán, Lebrija, Los Santos, Matanza, Molagavita, Macaravita, Onzaga, Piedecuesta, Rionegro, San Andrés, San Miguel, San Vicente de Chucuri, Santa Bárbara, Suratá, Villanueva, Zapatoca
TOLIMA	Alpujarra, Ambalema, Coyaima, Cunday, Espinal, Dolores, Natagaima, Purificación, San Antonio y Villarrica.
VALLE DEL CAUCA	Ansermanuevo, Alcalá, Buga, Caicedonia, El Cerrito, El Águila, El Cairo, El Dovio, Ginebra, Versalles, Argelia, Bolívar, El Cerrito, Florida, Guacarí, Jamundi, La Cumbre, Palmira, Pradera, Restrepo, Vijes, Tuluá, Toro, Ulloa, Yotoco, Yumbo y Zarzal.

Se recomienda especial atención en los Parques Nacionales Naturales de Los Nevados, Parque Santa Emilia. Así como en los Páramos de Almorzadero (Santander), Rabanal (Boyacá) y Guerrero (Cundinamarca).

ALERTA NARANJA: DESLIZAMIENTOS DE TIERRA

Amenaza alta por deslizamientos de tierra en áreas inestables en los departamentos:

DEPARTAMENTO	MUNICIPIOS
CALDAS	Samaná
CUNDINAMARCA	La Vega

ALERTA AMARILLA: DESCENSO DE NIVELES DEL RÍO MAGDALENA EN SU CUENCA MEDIA.

Se mantiene este nivel de alerta en el río Magdalena a la altura de la estación Barrancabermeja dado que los valores se encuentran cercanos a los niveles de reducción que podrían generar restricciones en la navegación fluvial de carga principalmente.

Durante los últimos dos días se registró un incremento en el nivel, sin embargo su condición desde las últimas horas de hoy vuelve a ser de descenso. Se recomienda a los usuarios estar atentos a los comunicados que en tal sentido puedan emitir las capitanías del Puerto.

ALERTA AMARILLA: HELADAS

A pesar de que no se presentaron temperaturas con registros inferiores a 5 °C, se mantiene esta alerta, especialmente para el altiplano cundiboyacense, ya que se prevé que en los próximos días nuevamente se presenten descensos de la temperatura mínima del aire en horas de la madrugada de los próximos días, situación que debe ser tenida en cuenta muy especialmente por los floricultores y agricultores, lo mismo que otros usuarios del sector, quienes deberán estar atentos a la evolución de las condiciones meteorológicas y tomar las medidas preventivas adecuadas en los siguientes municipios:

DEPARTAMENTO	MUNICIPIOS
CUNDINAMARCA	Tabio, Facatativá, Soacha, Chocontá, Guasca, Zipaquirá, Choachí, Madrid, Tenjo, Sopo, Mosquera, Chia, Cota, Funza, Madrid, Sesquilé, Subachoque, Tocancipa.

REGIÓN PACÍFICA

ALERTA ROJA: DESLIZAMIENTOS DE TIERRA

Se mantiene esta alerta debido a la amenaza alta a muy alta por deslizamientos de tierra en áreas inestables en los departamentos:

DEPARTAMENTO	MUNICIPIOS
NARIÑO	Barbacoas.

ALERTA NARANJA: DESLIZAMIENTOS DE TIERRA

Se mantiene esta alerta debido a la amenaza alta por deslizamientos de tierra en áreas inestables en los departamentos:

DEPARTAMENTO	MUNICIPIOS
CAUCA	El Tambo, López y Timbiquí.
CHOCÓ	Alto Baudó, Atrato, Bajo Baudó, Condoto, El Cantón del San Pablo, Istmina, Lloró, Medio Baudó, Medio San Juan, Nóvita, Quibdó y Río Quito.
NARIÑO	Maguá, Ricaurte, Roberto Payán y Tumaco.

REGIÓN ORINOQUIA

ALERTA ROJA: INCENDIOS DE LA COBERTURA VEGETAL

Se mantiene esta alerta debido a la amenaza alta de ocurrencia de incendios de la cobertura vegetal en zonas de bosques, cultivos y pastos, localizados en los siguientes municipios y sectores aledaños:

DEPARTAMENTO	MUNICIPIOS
ARAUCA	Arauca, Arauquita, Fortul. Puerto Rondón, Cravo Norte y Tame.
CASANARE	Aguazul, Chámeza, Hato Corozal, La Salina, Maní, Monterrey, Nunchía, Orocué, Paz de Ariporo, Pore, Sabanalarga, San Luis de Palenque, Recetor, Sácama, Támara, Tauramena, Trinidad, Villanueva y Yopal.
META	Acacias, Barranca de Upiá, Cabuyaro, Cubarral, Cumaral, El Castillo, El Dorado, Fuente de Oro, Granada, La Macarena, Mesetas, Lejanías, Mapiripán, Puerto Concordia, Puerto Gaitán, Puerto Lleras, Puerto López, Puerto Rico, Restrepo, San Juan de Arama, San Carlos de Guároa, San Martín, La Uribe, Villavicencio y Vistahermosa.
VICHADA	Cumaribo, La Primavera, Puerto Carreño, San José de Ocuté, Santa Rita y Santa Rosalía.

REGIÓN AMAZÓNICA

ALERTA ROJA: INCENDIOS DE LA COBERTURA VEGETAL

Se mantiene esta alertas debido a la amenaza alta de ocurrencia de incendios de la cobertura vegetal en zonas de bosques, cultivos y pastos, localizados en los siguientes municipios y sectores aledaños:

DEPARTAMENTO	MUNICIPIOS
CAQUETA	Florencia, Cartagena del Chaira, Solano, Milán y San Vicente del Caguán.
GUAVIARE	San José de Guaviare
GUAINIA	Inírida y Barranco Mina
VAUPES	Mitú y Cururo.

Se recomienda especial atención en el Parque Nacional Natural Cordillera Los Picachos.

MAR CARIBE

ALERTA NARANJA: OLEAJE Y VIENTO

Se mantiene esta alerta ya que para hoy se estiman vientos con velocidades entre 25 y 30 nudos (46 y 56 Km/h) en amplios sectores del Mar Caribe colombiano, no se descartan ráfagas de hasta 35 nudos (65 Km/h), la altura del oleaje oscilará entre 3.0 y 4.0 metros. Frente a las costas de Santa Marta, Barranquilla y Cartagena se prevén vientos procedentes del Este-Noreste con intensidades desde los 20 a 25 nudos (37 y 46 Km/h). Se recomienda extremar las medidas de seguridad para todas las actividades marítimas.

OCÉANO PACÍFICO

ALERTA AMARILLA: PLEAMAR

Se mantiene esta alerta hasta el próximo 4 de febrero, ya que se espera una de las pleamares más significativas en el litoral Pacífico colombiano, asociado con la marea astronómica. Se recomienda a habitantes costeros estar atentos a la evolución del fenómeno.

ALERTA ROJA. PARA TOMAR ACCIÓN Advierte a los sistemas de prevención y atención de desastres sobre la amenaza que puede ocasionar un fenómeno con efectos adversos sobre la población, el cual requiere la atención inmediata por parte de la población y de los cuerpos de atención y socorro. Se emite una alerta sólo cuando la identificación de un evento extraordinario indique la probabilidad de amenaza inminente y cuando la gravedad del fenómeno implique la movilización de personas y equipos, interrumpiendo el normal desarrollo de sus actividades cotidianas.

ALERTA NARANJA. PARA PREPARARSE Indica la presencia de un fenómeno. No implica amenaza inmediata y como tanto es catalogado como un mensaje para informarse y prepararse. El aviso implica vigilancia continua ya que las condiciones son propicias para el desarrollo de un fenómeno, sin que se requiera permanecer alerta.

ALERTA AMARILLA. PARA INFORMARSE Es un mensaje oficial por el cual se difunde información. Por lo regular se refiere a eventos observados, reportados o registrados y puede contener algunos elementos de pronóstico a manera de orientación. Por sus características pretéritas y futuras difiere del aviso y de la alerta, y por lo general no está encaminado a alertar sino a informar.

CONDICIONES NORMALES Indica que no existe ninguna clase de alerta para la región o zona mencionada.

°C: grados Celsius; m: metros; mm: milímetros; msnm: metros sobre nivel del mar;

Km/h: kilómetros sobre hora

GOES: Geostationary Operational Environmental Satellites (Satélite Geoestacionario Operacional Ambiental).

GOES-13 es el designado GOES-Este, localizado en 75° W sobre el ecuador geográfico.

HLC: hora local colombiana

PNN: Parque Nacional Natural; SFF: Santuario de Fauna y Flora

Omar FRANCO TORRES, Director General
Christian EUSCATEGUI COLLAZOS, Jefe Oficina del Servicio de Pronósticos y Alertas

Profesionales en turno:

Jhon VALENCIA, Gloria ARANGO, Claudia CONTRERAS, Carlos ORTEGON y Mauricio TORRES.

Internet: <http://www.ideam.gov.co>

Correos electrónicos: servicio@ideam.gov.co, alertasideam@ideam.gov.co

Carrera 10 N° 20 - 30 ** Piso 9, Bogotá, D.C.

Teléfono: 3527160 ext. 1334-1336.

Siganos en Twitter: @IDEAMColombia; Facebook: www.facebook.com/ideam.instituto
YouTube: Canal de InstitutoIDEAM / <http://www.youtube.com/user/InstitutoIDEAM>