

CONDICIONES HIDROMETEOROLÓGICAS ACTUALES

Durante la mañana, han persistido las condiciones parcialmente cubiertas bajo tiempo seco en amplios sectores del territorio nacional; se han concentrado algunas lluvias ligeras y ocasionales sobre Boyacá, Guainía, Vaupés y Guaviare. En horas finales de la tarde se estima fortalecimiento de la nubosidad y presencia de lluvias ligeras en sectores de las regiones Pacífica, Amazonia, Oriente de la Orinoquia, y precipitaciones de menor de intensidad con carácter ocasional hacia el Noroccidente de la Andina y Suroccidente del Caribe. Niveles altos de varios afluentes al río Orinoco. Se mantiene la condición de descenso de los niveles del río Magdalena en sus cuencas media y baja.

IMÁGEN SATELITAL

Imagen GOES-14 * 28 de julio de 2014 * Hora 7:45 a. m. HLC

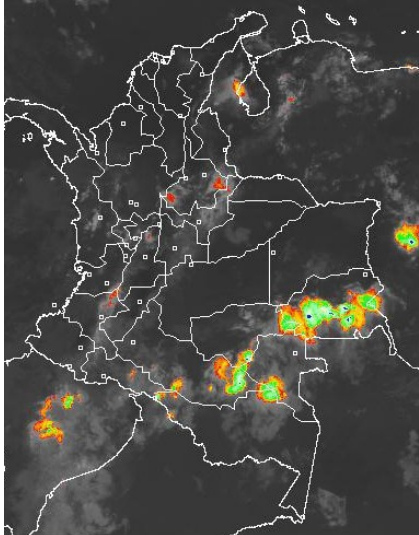

PRONÓSTICO CONDICIONES METEOROLÓGICAS ESPECIALES

ÁREA DEL VOLCÁN CERRO MACHÍN

Predominio de tiempo seco en gran parte de la jornada. No se descartan lloviznas en horas de la noche.

EL SERVICIO GEOLOGICO COLOMBIANO lo reporta en **NIVEL AMARILLO (III): CAMBIOS EN EL COMPORTAMIENTO DE LA ACTIVIDAD VOLCANICA**. 4.80 -75.62

ELEVACIÓN (pies)	DIRECCIÓN	VELOCIDAD	
		NUDOS	Km/h
10,000	SUR	10	18
18,000	SURESTE	10	18
24,000	ESTE	10 - 15	18 - 28
30,000	ESTE	15	28

ÁREA DEL VOLCÁN NEVADO DEL HUILA

Se estiman condiciones cielo parcialmente nublado con predominio de tiempo seco.

EL SERVICIO GEOLOGICO COLOMBIANO lo reporta en **NIVEL AMARILLO (III): CAMBIOS EN EL COMPORTAMIENTO DE LA ACTIVIDAD VOLCANICA**. 2.92 -76.05

ELEVACIÓN (pies)	DIRECCIÓN	VELOCIDAD	
		NUDOS	Km/h
10,000	SURESTE	10	18
18,000	ESTE	15	28
24,000	ESTE	20	37
30,000	ESTE	25	46

ÁREA DEL VOLCÁN GALERAS

Se estiman precipitaciones ligeras al finalizar la jornada.

EL SERVICIO GEOLOGICO COLOMBIANO lo reporta en **NIVEL AMARILLO (III): CAMBIOS EN EL COMPORTAMIENTO DE LA ACTIVIDAD VOLCANICA**. 1.55 -77.37

ELEVACIÓN (pies)	DIRECCIÓN	VELOCIDAD	
		NUDOS	Km/h
10,000	SURESTE	10 - 15	18 - 28
18,000	ESTE	20	37
24,000	ESTE	20	37
30,000	NORESTE	25	46

ÁREA DEL VOLCÁN NEVADO DEL RUIZ

Predominarán las condiciones secas la mayor parte del tiempo, salvo en la noche donde no se descartan lluvias ligeras.

EL SERVICIO GEOLOGICO COLOMBIANO lo reporta en **NIVEL AMARILLO (III): CAMBIOS EN EL COMPORTAMIENTO DE LA ACTIVIDAD VOLCANICA**. 4.89 -75.32

ELEVACIÓN (pies)	DIRECCIÓN	VELOCIDAD	
		NUDOS	Km/h
10,000	SUR	10	18
18,000	SURESTE	10	18
24,000	ESTE	10 - 15	18 - 28
30,000	ESTE	15	28

LO MÁS DESTACADO

ALERTA ROJA. PARA TOMAR ACCIÓN **ALERTA NARANJA. PARA PREPARARSE** **ALERTA AMARILLA. PARA INFORMARSE**

LLUVIAS	Las precipitaciones más importantes se registraron sobre las regiones Andina y Orinoquia, con notorio descenso en los registros de lluvias. El mayor volumen en el municipio de Guamal (Meta) , con 55.0 mm .
ALERTA ROJA	<ul style="list-style-type: none"> Por niveles altos en los ríos Guaviare (San José del Guaviare y Mapiripán) e Inírida (Puerto Inírida) y Orinoco. Por probabilidad alta a muy alta de deslizamientos de tierra en varias áreas inestables y de alta pendiente localizadas en sectores de la región Orinoquia. Por amenaza alta de ocurrencia de incendios de la cobertura vegetal en zonas de bosques, cultivos y pastos, localizados en sectores de las regiones Andina y Caribe. Se recomienda especial atención en sectores del Parque Nacional Natural de la Sierra Nevada de Santa Marta y de la Ciénaga Grande, por la persistencia de ocurrencia de incendios forestales en la zona.
ALERTA NARANJA	<ul style="list-style-type: none"> Por niveles altos en el río Meta y en varios de sus afluentes. Por probabilidad de deslizamientos de tierra en varias áreas inestables y de alta pendiente localizadas en sectores de las regiones Andina, Orinoquia, Amazónica y Pacífica. Por amenaza moderada de ocurrencia de incendios de la cobertura vegetal en zonas de bosques, cultivos y pastos, localizados en sectores de las regiones Andina y Caribe.
ALERTA AMARILLA	<ul style="list-style-type: none"> Continúa el bloqueo en la vía Florencia-Suaza, entre el sector de los kilómetros 43 y 44, debido a deslizamientos de tierra y caída de material. Por descenso de los niveles en las cuencas media y baja del río Magdalena, situación que puede generar restricción en la navegación. En el mar Caribe, por oleaje y viento
OTROS	<ul style="list-style-type: none"> Se mantiene el incremento de las temperaturas en la región Caribe, especialmente en los departamentos de La Guajira, Córdoba y Cesar. El intenso calor y la disminución de lluvias en amplios sectores de las regiones Caribe y Andina amenazan con las condiciones normales de suministro de agua potable, debido al descenso considerable de varias fuentes de abastecimiento. La anterior condición también afecta a sectores productivos agrícolas y pecuarios, e incide en el incremento potencial de incendios forestales y de la cobertura vegetal. La temporada de huracanes en el Océano Atlántico, mar Caribe y Golfo de México se extenderá hasta el 30 de noviembre del presente año, situación que en algún momento podría estar favoreciendo de manera indirecta la ocurrencia de condiciones meteorológicas extremas en el País. El IDEAM recomienda estar atentos a los comunicados que se emitan y desde ya tomar las medidas preventivas en áreas de riesgo.

Consulte todos los días el pronóstico del tiempo y las alertas hidrometeorológicas vigentes del IDEAM, en un formato de calidad. Alrededor de las 7:30 a. m. está a disposición del público en www.ideam.gov.co. Se puede ver también en dispositivos móviles. [AQUÍ](#)

PRECIPITACIONES

A continuación se relacionan los municipios donde en las últimas 24 horas se registraron precipitaciones iguales o superiores a **20 mm**:

DEPARTAMENTO	MUNICIPIO
BOYACÁ	San Luis de Gaceno (29.1), Campohermoso (28.0) y Pajarito (26.8).
	CAQUETÁ
CUNDINAMARCA	Guayabetal (29.0).
HUILA	San Agustín (25.0).
META	Guamal (55.0) , Puerto Lleras (27.0), Villavicencio (26.0), Granada (23.0), Vista Hermosa (20.0) y Cubarral (20.0).
	NORTE DE SANTANDER
VAUPÉS	Mitú (26.0).
VICHADA	Cumaribo (37.5).

TEMPERATURAS MÁXIMAS

A continuación se relacionan los municipios donde en las últimas 24 horas se registraron temperaturas iguales o superiores a 35.0°C:

DEPARTAMENTO	MUNICIPIO
BOLIVAR	Zambrano (35.2).
CESAR	Valledupar (39.8), Codazzi (36.0), La Gloria (35.6)
CORDOBA	Chimá (37.1), Ayapel (36.2)
CUNDINAMARCA	Jerusalén (37.8).
HUILA	Baraya (35.0).
LA GUAJIRA	Urumita (40.4), Riohacha (38.1) y Uribia (35.8).
SANTANDER	El Palmar (35.4).
TOLIMA	Armero (38.0), Ambalema (37.8), Guamo (35.8), Saldaña (35.8), y Prado (35.2).

MAPA DE PRECIPITACIÓN DIARIA

Desde las 7:00 a.m. del domingo 27 de julio hasta las 7:00 a.m. del lunes 28 de julio de 2014.

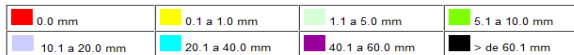
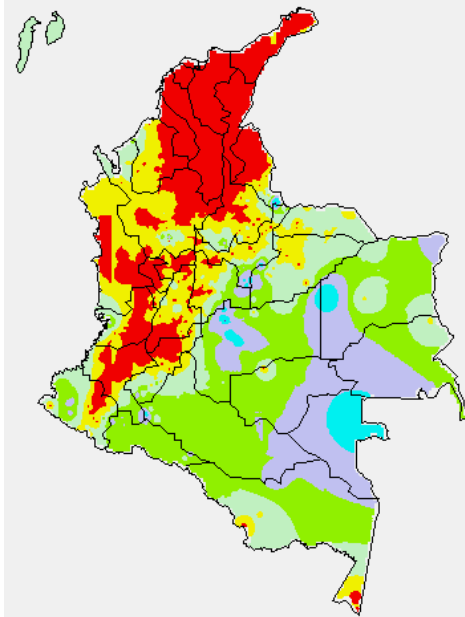

MAPA DE PRECIPITACIÓN ACUMULADA DE LOS ÚLTIMOS 3 DÍAS

Desde las 7:00 a.m. del viernes 25 de julio hasta las 7:00 a.m. del domingo 27 de julio de 2014.

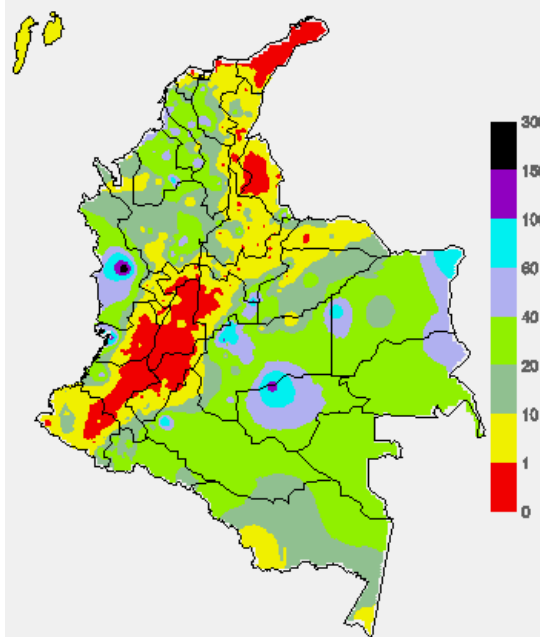

ESTADO DE LOS EMBALSES

A continuación se relacionan los volúmenes útiles diarios (expresados en porcentaje) de reservas de algunos

ZONA	EMBALSE	VOLUMEN ÚTIL DIARIO (%)
ANTIOQUIA	MIEL I	50.64
	MIRAFLORES	70.23
	PEÑOL	70.16
	PLAYAS	48.25
	PORCE II	35.69
	PORCE III	57.45
	PUNCHINÁ	8.64
	RIOGRANDE2	72.02
	SAN LORENZO	52.05
	TRONERAS	20.26
CARIBE	URRÁ I	60.39
CENTRO	AGREGADO BOGOTÁ	61.02
	NEUSA	63.96
	SISGA	85.64
	TOMINÉ	57.06
	BETANIA	75.53
ORIENTE	MUÑA	99.91
	PRADO	84.56
	CHUZA	93.00
	ESMERALDA	87.46
	GUAVIO	99.98
VALLE DEL CAUCA	ALTO ANCHICAYÁ	18.70
	CALIMA 1	75.42
	SALVAJINA	89.45

PRONÓSTICO METEOROLÓGICO (lunes 28 y martes 29 de julio de 2014).

REGIÓN	PRONÓSTICO
SABANA DE BOGOTÁ	Lunes: a lo largo de la mañana cielo entre parcial y mayormente cubierto con lloviznas esporádicas en las primeras horas sobre los Cerros Orientales y la zona Norte de la Sabana. Después del mediodía incremento de la nubosidad donde no se descartan lloviznas ligeras y ocasionales hacia el Oriente y Sur de la ciudad y Norte de la Sabana. En horas finales de la tarde y noche predominaran las condiciones secas con cielo entre parcial y mayormente nublado. Se estima una temperatura máxima de 20°C sobre el mediodía. Martes: se estima un día seminublado con tiempo seco en la mañana y parte de la tarde. Al finalizar la jornada son posibles lloviznas dispersas y ligeras en el Sur, Centro y Oriente de la ciudad.
ANDINA	Lunes: en la mañana y primeras horas de la tarde cielo entre seminublado y mayormente nublado en la región con predominio de tiempo seco. A mediados de la tarde se prevé aumente la nubosidad y no se descartan lluvias de carácter ligero en sectores de Santander, Occidente de Antioquia y del Eje Cafetero. Martes: en la mañana cielo entre parcial y mayormente nublado con lloviznas esporádicas en el Oriente de Cundinamarca y Boyacá. En la tarde se advierten lluvias en el Occidente y Noroccidente de Antioquia y Santander, lloviznas y lluvias ligeras en el altiplano Cundiboyacense, Eje Cafetero y Oriente de Huila.
CARIBE	Lunes: para la mañana se espera predominio de tiempo seco con cielo seminublado. En la tarde y noche no se descartan lluvias ligeras ocasionales en sectores del Sur Córdoba y Bolívar. Martes: en la mañana se estima tiempo seco. En la tarde y noche son se prevén lluvias en sectores de Córdoba, Norte de Cesar y Magdalena, y Sur de Bolívar.
ARCHIPIÉLAGO DE SAN ANDRÉS, PROVIDENCIA Y SANTA CATALINA	Lunes: el día presentara nubosidad variable y lluvias ligeras y ocasionales en horas de la mañana y primeras horas de la tarde. Martes: Se prevé nubosidad variable con intervalos de lluvias ligeras en la mañana y tarde, tanto en San Andrés como en Providencia.
PACÍFICA	Lunes: en horas de la mañana no se descartan lloviznas al Sur de Chocó. En la tarde y noche se prevén lluvias ligeras al Sur de Chocó y Valle del Cauca. Martes: En la madrugada y primeras horas de la mañana se estiman lluvias ligeras en el Centro y Sur de Chocó y costas del Valle del Cauca, las cual retornarán en la noche.
ORINOQUIA	Lunes: en la mañana predominará el cielo entre ligera y parcialmente nublado con tiempo seco en la región. En la tarde las lluvias no se descartan al Oriente de Arauca y Vichada. En la noche son posibles lloviznas a lo largo del Piedemonte llanero. Martes: se espera una jornada con cielo parcialmente nublado y predominio de tiempo seco en la mañana y tarde. En horas de la noche se prevén precipitaciones al Oriente de Vichada, no se descartan lloviznas en el Piedemonte llanero.
OCEANO PACÍFICO	Lunes: Cielo parcialmente cubierto con predominio de tiempo seco a lo largo de la mañana y primeras horas de la tarde. Finalizando la tarde se prevé aumente la nubosidad y no se descartan lluvias ligeras en el litoral Sur de Chocó y Valle del Cauca. Martes: Predominará el cielo parcialmente nublado con tiempo seco en la mañana. En la tarde aumentara la nubosidad y no se descartan lluvias especialmente sobre las costas de Chocó y Valle del Cauca.

REGIÓN	PRONÓSTICO
MAR CARIBE	Lunes: a lo largo de la jornada se estima cielo entre parcial y mayormente cubierto con probabilidad de lluvias ligeras especialmente al Occidente del Área Nacional marítima nacional. Martes: Las lluvias se concentrarán especialmente hacia el Occidente del mar Caribe durante la jornada. El resto del área con predominio de tiempo seco y cielo seminublado.
INSULAR PACÍFICO	Lunes: en la mañana y noche se estiman precipitaciones ligeras en Malpelo y más intensas en Gorgona. Martes: Nubosidad variable con aporte de lluvias ligeras a moderadas especialmente en la tarde y noche en Malpelo y Gorgona.
AMAZONIA	Lunes: en la mañana se estima cielo parcialmente cubierto con predominio de tiempo seco en amplios sectores de región, salvo en sectores de Guainía y Vaupés donde se pronostican lluvias ligeras. En la tarde y noche se prevé aumente la nubosidad y no se descartan precipitaciones al Oriente de Guainía, Vaupés y el Piedemonte Amazónico. Martes: se prevé cielo mayormente nublado con presencia de lluvias particularmente en la tarde y noche en sectores de Oriente de Guainía y Vaupés, Guaviare y Amazonas, y lluvias ligeras en el Piedemonte amazónico.

ALERTAS VIGENTES Y PRODUCTOS ADICIONALES

Para mayor información sobre el pronóstico del estado del tiempo, informes técnicos diarios, comunicados especiales, mapas diarios de temperaturas máximas y mínimas e información diaria de precipitación se sugiere consultar los siguientes enlaces:

- [MAPA DIARIO DE TEMPERATURA MÁXIMA.](#)
- [MAPA DIARIO DE TEMPERATURA MÍNIMA.](#)
- [INFORMACIÓN DIARIA DE PRECIPITACIÓN Y TEMPERATURA DE LOS PRINCIPALES AEROPUERTOS DEL PAÍS.](#)
- [MOSAICO MAPAS DE PRECIPITACIÓN DIARIA EN MILÍMETROS](#)

REGIÓN CARIBE

ALERTA ROJA: INCENDIOS DE LA COBERTURA VEGETAL

Amenaza alta de ocurrencia de incendios de la cobertura vegetal en zonas de bosques, cultivos y pastos, localizados en los siguientes municipios y sectores aledaños:

DEPARTAMENTO	MUNICIPIOS
ATLANTICO	Baranoa, Barranquilla, Candelaria, Galapa, Luruaco, Malambo, Manatí, Palmar de Varela, Polonuevo, Ponedera, Puerto Colombia, Repelón, Sabanagrande, Sabanalarga, Santo Tomas, Soledad, Tubará, Usiacurí
BOLIVAR	Altos del Rosario, Arenal, Arjona, Barranco de Loba, Cartagena de Indias, El Carmen de Bolívar, El Peñón, María La Baja, Morarles, Regidor, Rioviejo, San Martín de Loba, Santa Rosa, Santa Rosa del Sur, Turbaco, Villanueva.
CESAR	Aguachica, Astrea, Chimichagua, Chiriguana, Curumani, El Copey, El Paso, Gamarra, González, La Gloria, La Paz, Pailitas, Pelaya, Río de Oro, San Diego, Tamalameque y Valledupar.
CORDOBA	Chinú, Chima, Lórica, Momil, Moñitos, Purísima, San Andrés de Sotavento, San Antero, San Bernardo del Viento.
LA GUAJIRA	Albania, Barrancas, Dibulla, Distracción, El Molino, Fonseca, Hato Nuevo, Maicao, Manaure, Riohacha, San Juan del Cesar, Uribia, Uramita y Villanueva.
MAGDALENA	Algarrobo, Aracataca, Cerro de San Antonio, Chivolo, El Banco, El Piñón, El Reten, Fundación, Pivijay, Pueblo Viejo, Remolino, Sabanas de San Ángel, San Sebastián de Buenavista, Sitionuevo.
SUCRE	Chalán, Coloso, Los Palmitos, San Onofre

Especial atención amerita los Parques Nacionales Naturales de la Sierra Nevada de Santa Marta, Isla Salamanca

ALERTA NARANJA: INCENDIOS DE LA COBERTURA VEGETAL

Amenaza moderada ocurrencia de incendios de la cobertura vegetal en zonas de bosques, cultivos y pastos, localizados en los siguientes municipios y sectores aledaños

DEPARTAMENTO	MUNICIPIOS
BOLIVAR	San Pablo, Simití
CESAR	Agustín Codazzi

REGIÓN ANDINA

ALERTA ROJA: INCENDIOS DE LA COBERTURA VEGETAL

Amenaza alta de ocurrencia de incendios de la cobertura vegetal en zonas de bosques, cultivos y pastos, localizados en los siguientes municipios y sectores aledaños:

DEPARTAMENTO	MUNICIPIOS
ANTIOQUIA	Abejorral, Abriaquí, Amagá, Amalfi, Andes, Anzá, Argelia, Armenia, Barbosa, Bello, Betania, Betulia, Buriticá, Caicedo, Cañasgordas, Caramanta, Carmen de Voboral, Ciudad Bolívar, Concepción, Concordia, Copacabana, Dabeiba, Don Matías, Envigado, Fredonia, Frontino, Giraldo, Girardota, Gómez Plata, Guarne Hispania, Jardín, Jericó, La Ceja, La Estrella, La Pintada, La Unión, Marinilla, Medellín, Montebello, Nariño, Peque, Pueblorrico, Retiro, Rionegro, Salgar, San Pedro, San Vicente, Santa Bárbara, Santa Rosa de Osos, Santuario, Sonsón, Tamesis, Tarso, Titiribí, Uramita, Urao, Valparaiso, Vegachí, Venecia, Yondó (Casabe)
BOYACA	Arcabuco, Buenavista, Chiquinquirá, Chíquiza, Chiscas, Covarachía, El Cocuy, El Espino, Guacamayas, Guicán, Maripí, Panqueba, Puerto Boyacá, Ráquira, Saboyá, Sáchica, San Mateo, San Miguel de Sema, Sora, Sutamaranch, Tinjacá, Tipacoque y Villa de Leiva.
CALDAS	Aguadas, Anserma, Aranzazu, Belalcázar, Chinchiná, La Dorada, La Merced, Manizales, Manzanaras, Marmato, Marquetalia, Marulanda, Neira, Norcasia, Pácora, Pensilvania, Riosucio, Salamina, Samaná, San José, Supía, Victoria, Villamaría, Viterbo.
CAUCA	Argelia, Balboa, Bolívar, Cajibío, Corinto, Caldono, El Tambo, Florencia, Jambaló, La Sierra, La Vega, Mercaderes, Miranda, Morarles, Páez (Belalcázar), Patía (El Bordo), Piendamó, Popayán, Rosas, San Sebastián, Santander de Quilichao, Toribio, Silvia y Totoró.
CUNDINAMARCA	Agua de Dios, Albán, Anapoima, Anolaima, Apulo, Beltrán, Bituima, Bojacá, Cabrera, Cachipay, Caparrapí, Chaguani, EL Peñón, Facatativá, Fúquene, Girardot, Guachetá, Guaduas, Guataquí, Guayabal De Siquima, Jerusalén, La Mesa, La Palma, La Peña, La Vega, Mosquera, Nariño, Nilo, Nimaime, Nocaima, Pacho, Paime, Puerto Salgar, Pulí, Quebradanegra, Quipile, Ricaurte, San Bernardo, San Cayetano, San Francisco, San Juan de Río Seco, Sasaima, Simijaca, Supatá, Susa, Tocaima, Topaipí, Utica, Vergara, Vianí, Villeta, Yacopí, Zipacón, Zipaquirá.
HUILA	Agrado, Aipe, Baraya, Campoalegre, Colombia, Gigante, Iquira, La Plata, Nátaga, Neiva, Paicol, Palermo, Pital, Rivera, Santa María, Tarquí, Tello, Teruel, Tesalia, Villavieja, Yaguará
NARIÑO	Albán (San José), Ancuya, Arboleda (Berruecos), Belén, Buesaco, Chachagüí, Colón (Génova), Consacá, Cumbitara, El Charco, El Peñol, El Rosario, El Tablón, El Tambo, Funes, Guachucal, Guaitarilla, Iles, Imués, La Cruz, La Florida, La Llanada, La Unión, Leiva, Linares, Los Andes (Sotomayor), Mallama (Piedrahancha), Nariño, Ospina, Pasto, Policarpa, Providencia, Pupiales, Samaniego, San Bernardo, san Lorenzo, San Pablo, San Pedro de Cartago (Cartago), Sandoná, Santa Cruz (Guachavés), Sapuyes, Taminango, Tangua, Túquerres, Yacuanquer.
NORTE DE SANTANDER	Abrego, Arboledas, Bochalema, Bucarasica, Cúcuta, Cáchira, Chinácota, Convención, Cúcuta, Cucullita, Durania, El Carmen, El Tarra, Hacari, La Playa, Los Patios, Ocaña, Salazar, San Calixto, San Cayetano, Santiago, Teorama y Villa Caro.
QUINDIO	Armenia, Buenavista, Calarcá, Circasia, Córdoba, Filandia, Génova, La Tebaida, Montenegro, Pijao, Quimbaya y Salento.
RISARALDA	Belén de Umbria, Dosquebradas, Guática, La Celia, Marsella, Mistrató, Pereira, Pueblo Rico, Quinchía y Santa Rosa de Cabal.
SANTANDER	Barrancabermeja, Betulia, Bucaramanga, Capitanejo, Caracasí, Cepita, Cerrito, Concepción, Enciso, Floridablanca, Girón, Guaca, Los Santos, Macaravita, Málaga, Onzaga, Piedecuesta, San Andrés, San José de Miranda, San Miguel, San Vicente de Chucurí, Santa Bárbara, Simacota.
TOLIMA	Alpujarra, Alvarado, Ambalema, Anzoátegui, Armero, Atacó, Cajamarca, Carmen de Apicalá, Casabianca, Chaparral, Coello, Coyaima, Cunday, Espinal, Falán, Flandes, Fresno, Guamo, Herveo, Honda, Ibagué, Icononzo, Lérica, Líbano, Mariquita, Melgar, Murillo, Natagaima, Ortega, Palocabildo, Piedras, Planadas, Prado, Purificación, Rioblanco, Roncesvalles, Rovira, Saldaña, San Antonio, San Luis, Santa Isabel, Suárez, Valle de San Juan, Venadillo, Villahermosa y Villarrica
VALLE DEL CAUCA	Alcalá, Andaluca, Ansermanuevo, Argelia, Bolívar, Buenaventura, Buga, Bugalagrande, Caicedonia, Cali, Calima (El Darién), Candelaria, Cartago, Dagua, El Águila, El Cairo, El Cerrito, El Dovio, Florida, Ginebra, Guacarí, Jamundí, La Cumbre, La Victoria, Obando, Palmira, Pradera, Roldanillo, San Pedro, Versalles, Yumbo, Zarzal, Restrepo, Vijes, Yotoco,

ALERTA NARANJA: INCENDIOS DE LA COBERTURA VEGETAL

Amenaza moderada de ocurrencia de incendios de la cobertura vegetal en zonas de bosques, cultivos y pastos, localizados en los siguientes municipios y sectores aledaños

DEPARTAMENTO	MUNICIPIOS
ANTIOQUIA	Granada, Peñol y Turbo.
BOYACA	Bricéño, Caldas, Chita, Cuitiva, Iza, Jericó, La Uvita, Pauna, Pesca, Sativasur, Socha, Socotá y Tota.
CUNDINAMARCA	Carmen de Carupa, El Colegio, Topaipí y Villagómez.
HUILA	Algeciras, Garzón y Hobo
NARIÑO	Cumbal
RISARALDA	Balboa, La Virginia y Santuario.

CONTINUACIÓN

DEPARTAMENTO	MUNICIPIOS
NORTE DE SANTANDER	El Zulia,
SANTANDER	Albania, Aratoca, El Playón, Puerto Parra, Suratá. y Zapatoca.
TOLIMA	Dolores.
VALLE DEL CAUCA	Tuluá, Ulloa, Riofrío, Sevilla, Toro y Trujillo.

Especial atención amerita los Parques Nacionales Naturales de los Nevados y de las Hermosas.

ALERTA AMARILLA: DESCENSO DE NIVELES DEL RÍO MAGDALENA EN SU CUENCA MEDIA.

En los últimos cuatro días se mantiene la condición de descenso moderado de los niveles en el río Magdalena (especialmente en sus cuencas media y baja, esto es desde Honda - Tolima- hasta su desembocadura en el mar Caribe); se prevé que ésta condición de descenso se mantenga en los próximos días, situación asociada con a disminución de las lluvias. Se pueden tener afectaciones no solamente con el desabastecimiento de agua en los acueductos, sino también por las restricciones de tránsito y navegación fluvial (carga pesada, carga liviana y pasajeros).

Especial recomendación para los siguientes sectores en los cuales se podría ver más acentuada la situación antes descrita:

- **Trayecto entre Puerto Berrío (Antioquia) hasta Puerto Wilches (Santander):** Kilómetro 606 (sitio Corredor, en Puerto Wilches); Kilómetros 620 a 627, siendo el punto Bocas de Sogamoso - el de posible mayor afectación - aguas arriba del puente Yondó. Otro sitio donde los niveles son muy bajos son: en Puerto Ahuyama (aguas abajo de Barrancabermeja) y en el Kilómetro 543 (aguas abajo de Bocas Rosario hasta Sitio Nuevo).
- **Barrancabermeja (Santander):** es posible que se presenten algunas restricciones en la navegación fluvial debido al estrechamiento del canal navegable, especialmente en el Kilómetro 610 (ubicado aguas abajo de la confluencia del río Sogamoso al Magdalena, aproximadamente unos 2 Kilómetros).
- **Departamento de Bolívar:** a la altura de Canaletal (caserío cercano al municipio de San Pablo).
- **Varios sectores entre Puerto Wilches (Santander), Gamarra y La Gloria (Cesar)**

Por lo anterior el IDEAM recomienda estar atentos a las informaciones emitidas por la gerencia encargada de la naviera fluvial e igualmente por las respectivas Inspecciones Fluviales. El IDEAM mantendrá el monitoreo permanente sobre los cambios y posibles dinámicas hidrológicas.

REGIÓN PACÍFICA**ALERTA NARANJA:** DESLIZAMIENTOS DE TIERRA

Se prevé una amenaza alta por deslizamientos de tierra áreas inestables localizadas en los departamentos:

DEPARTAMENTO	MUNICIPIOS
CHOCO	Lloró, Quibdó, Atrato (Yuto), Medio Atrato, Rio Quito.

REGIÓN ORINOQUIA**ALERTA ROJA:** NIVELES ALTOS EN EL RÍO GUAVIARE

Continúa esta alerta dado que el nivel del cauce principal del río Guaviare, permanece en niveles altos y con valores alrededor de la cota de afectación para algunos sectores ribereños bajos de los municipios de San José del Guaviare (Guaviare) y Mapiripán (Meta). Sin embargo, se observa que los niveles registran valores en descenso. El IDEAM recomienda a las autoridades de Gestión del Riesgo, tanto, Locales como Regionales y a la población en general asentada en las riberas de estos ríos, estén atentos al comportamiento de los niveles y tomen las acciones necesarias ante posibles afectaciones por inundaciones.

ALERTA ROJA: NIVELES ALTOS EN EL RÍO INÍRIDA

Continúa en ascenso paulatino el nivel del río Inírida, superando las cotas de afectación de zonas ribereñas bajas del municipio de Puerto Inírida. El IDEAM recomienda a la población en general y autoridades Locales tomen las medidas preventivas pertinentes ante los impactos que pueda ocasionar el incremento del nivel en el cauce principal del río Inírida, especialmente en el municipio de Puerto Inírida.

ALERTA ROJA: NIVELES ALTOS EN EL RÍO ORINOCO.

Prevalece la Alerta Roja en el río Orinoco por ascenso paulatino en los niveles, estos se encuentran en el rango de altos, alcanzando las cotas de afectación para algunos sectores rurales y las partes más bajas del municipio de Puerto Carreño-Vichada

ALERTA ROJA: DESLIZAMIENTOS DE TIERRA

Se prevé una amenaza alta a muy por deslizamientos de tierra áreas inestables localizadas en los departamentos:

DEPARTAMENTO	MUNICIPIOS
BOYACÁ	Cubará, Santa María, Chivor y San Luis de Gaceno.
CUNDINAMARCA	Gutiérrez, Quetame, Gachalá y Ubalá.
META	Acacias, Cubarral, El Castillo, El Calvario, El Dorado, Guamal, Lejanías, Restrepo y Villavicencio.

ALERTA NARANJA: NIVELES ALTOS EN EL RÍO META EN PUERTO LÓPEZ

En nivel en las últimas horas del río Meta a la altura de Puerto López se estabilizó pero registra niveles altos próximos a la cota de desbordamiento; igualmente, los niveles del río Meta a la altura de la estación Cabuyaro, continúan altos.

ALERTA NARANJA: DESLIZAMIENTOS DE TIERRA

Se prevé una amenaza alta por deslizamientos de tierra áreas inestables localizadas en los departamentos:

DEPARTAMENTO	MUNICIPIOS
BOYACÁ	Cubará, Santa María, Chivor y San Luis de Gaceno.
CASANARE	Aguazul.
CUNDINAMARCA	Guayabal de Siquima, Gutiérrez, Quetame, Gachalá y Ubalá.
META	Acacias, El Castillo, El Calvario, El Dorado, Guamal y Lejanías.

ALERTA NARANJA: INCENDIOS DE LA COBERTURA VEGETAL

Amenaza moderada de ocurrencia de incendios de la cobertura vegetal en zonas de bosques, cultivos y pastos, localizados en los siguientes municipios y sectores aledaños

DEPARTAMENTO	MUNICIPIOS
ARAUCA	Arauquita y Tame.

REGIÓN AMAZÓNICA**ALERTA NARANJA:** DESLIZAMIENTOS DE TIERRA

Se prevé una amenaza alta por deslizamientos de tierra áreas inestables localizadas en los departamentos:

DEPARTAMENTO	MUNICIPIOS
CAQUETÁ	Florencia y Montañita.
PUTUMAYO	San Francisco.

MAR CARIBE**ALERTA AMARILLA:** POR OLEAJE Y VIENTO

En el mar Caribe colombiano se mantienen las condiciones de amenaza para la travesía de pequeñas embarcaciones, así como a usuarios y bañistas de las costas en la zona oriental y central del Mar Caribe Nacional; por cuenta de la altura del oleaje que se mantiene con valores entre los 2.0 a los 3.0 metros, con vientos entre los 20 y los 25 nudos (37 Km/h a 46 Km/h), los más intensos mar adentro. Por esta razón se recomienda a los usuarios de embarcaciones de poco calado consultar con las Capitanías de puerto antes de zarpar.

OCÉANO PACÍFICO**CONDICIONES NORMALES**

Omar FRANCO TORRES, Director General
Christian EUSCATEGUI COLLAZOS, Jefe Oficina del Servicio de Pronósticos y Alertas

Profesionales en turno:
Hernando WILCHES, Gloria ARANGO, Mario MORENO, Jhon VALENCIA, Camilo PÉREZ, Mauricio TORRES y Alberto PARDO.

Internet: <http://www.ideam.gov.co>
Correos electrónicos: servicio@ideam.gov.co, alertasideam@ideam.gov.co
Carrera 10 N° 20 - 30 ** Piso 9, Bogotá, D.C.
Teléfono: 3527160 ext. 1334-1336.

Siganos en: Twitter: @IDEAMColombia; Facebook: www.facebook.com/ideam.instituto
YouTube: Canal de InstitutoIDEAM / <http://www.youtube.com/user/InstitutoIDEAM>

ALERTA ROJA. PARA TOMAR ACCIÓN Advierte a los sistemas de prevención y atención de desastres sobre la amenaza que puede ocasionar un fenómeno con efectos adversos sobre la población, el cual requiere la atención inmediata por parte de la población y de los cuerpos de atención y socorro. Se emite una alerta sólo cuando la identificación de un evento extraordinario indique la probabilidad de amenaza inminente y cuando la gravedad del fenómeno implique la movilización de personas y equipos, interrumpiendo el normal desarrollo de sus actividades cotidianas.

ALERTA NARANJA. PARA PREPARARSE Indica la presencia de un fenómeno. No implica amenaza inmediata y como tanto es catalogado como un mensaje para informarse y prepararse. El aviso implica vigilancia continua ya que las condiciones son propicias para el desarrollo de un fenómeno, sin que se requiera permanecer alerta.

ALERTA AMARILLA. PARA INFORMARSE Es un mensaje oficial por el cual se difunde información. Por lo regular se refiere a eventos observados, reportados o registrados y puede contener algunos elementos de pronóstico a manera de orientación. Por sus características pretéritas y futuras difiere del aviso y de la alerta, y por lo general no está encaminado a alertar sino a informar.

CONDICIONES NORMALES Indica que no existe ninguna clase de alerta para la región o zona mencionada.

°C: grados Celsius; m: metros; mm: milímetros; msnm: metros sobre nivel del mar;

Km/h: kilómetros sobre hora

GOES: Geostationary Operational Environmental Satellites (Satélite Geoestacionario Operacional Ambiental).

GOES-13 es el designado GOES-Este, localizado en 75° W sobre el ecuador geográfico.

HLC: hora local colombiana

PNN: Parque Nacional Natural; SFF: Santuario de Fauna y Flora