

CONDICIONES HIDROMETEOROLÓGICAS ACTUALES

En las últimas horas se ha observado un ingreso de nubosidad desde el Suroriente del continente hacia el centro del País, condición que ha favorecido algunas precipitaciones en los Llanos orientales y Amazonia, incluido el piedemonte oriental de la cordillera oriental y algunos sectores de la cuenca del río Bogotá. Otras nubes densas acompañadas de lluvias y tormentas eléctricas se registraron en el centro y Norte del Pacífico incluidas áreas marítima y continental. En los ríos Inírida y Orinoco se mantiene la **ALERTA ROJA** por niveles altos.

IMÁGEN SATELITAL

Imagen GOES-14 * 30 de julio de 2014 * Hora 7:45 a. m. HLC

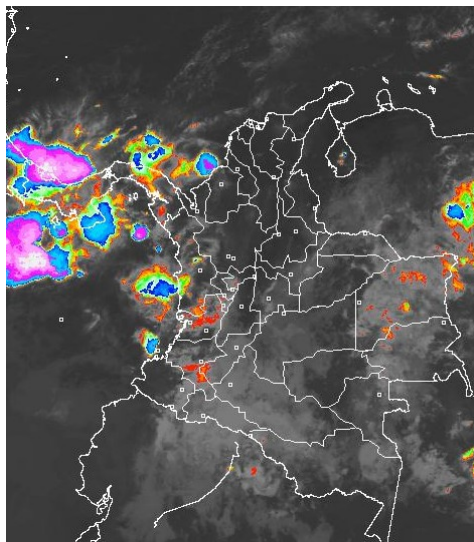

PRONÓSTICO CONDICIONES METEOROLÓGICAS ESPECIALES

ÁREA DEL VOLCÁN CERRO MACHÍN

Cielo entre parcialmente nublado y nublado con lloviznas ocasionales.

El Servicio Geológico Colombiano lo reporta en **NIVEL AMARILLO (III): CAMBIOS EN EL COMPORTAMIENTO DE LA ACTIVIDAD VOLCANICA. 4.80 -75.62**

| ELEVACIÓN (pies) | DIRECCIÓN | VELOCIDAD | |
|------------------|-----------|-----------|---------|
| | | NUDOS | Km/h |
| 10,000 | SURESTE | 5 -10 | 9 -18 |
| 18,000 | SURESTE | 10 - 15 | 18 - 28 |
| 24,000 | ESTE | 10 - 15 | 18 - 28 |
| 30,000 | SURESTE | 10 - 25 | 18 - 45 |

ÁREA DEL VOLCÁN NEVADO DEL HUILA

En el área se esperan nubes densas con precipitaciones ligeras a diferentes horas.

El Servicio Geológico Colombiano lo reporta en **NIVEL AMARILLO (III): CAMBIOS EN EL COMPORTAMIENTO DE LA ACTIVIDAD VOLCANICA. 2.92 -76.05**

| ELEVACIÓN (pies) | DIRECCIÓN | VELOCIDAD | |
|------------------|-----------|-----------|---------|
| | | NUDOS | Km/h |
| 10,000 | SURESTE | 5 -10 | 9 -18 |
| 18,000 | ESTE | 10 - 20 | 18 - 36 |
| 24,000 | ESTE | 10 - 20 | 18 - 36 |
| 30,000 | SURESTE | 10 - 25 | 18 - 45 |

ÁREA DEL VOLCÁN GALERAS

Cielo parcialmente cubierto con tiempo seco en el día, en horas de la noche no se descartan lloviznas dispersas.

El Servicio Geológico Colombiano lo reporta en **NIVEL AMARILLO (III): CAMBIOS EN EL COMPORTAMIENTO DE LA ACTIVIDAD VOLCANICA. 1.55 -77.37**

| ELEVACIÓN (pies) | DIRECCIÓN | VELOCIDAD | |
|------------------|-----------|-----------|---------|
| | | NUDOS | Km/h |
| 10,000 | SURESTE | 10 - 15 | 18 - 28 |
| 18,000 | ESTE | 10 - 15 | 18 - 28 |
| 24,000 | SURESTE | 10 - 20 | 18 - 36 |
| 30,000 | SURESTE | 10 - 25 | 18 - 45 |

ÁREA DEL VOLCÁN NEVADO DEL RUIZ

A lo largo de la jornada se prevé abundante nubosidad con lluvias ligeras y ocasionales.

El Servicio Geológico Colombiano lo reporta en **NIVEL AMARILLO (III): CAMBIOS EN EL COMPORTAMIENTO DE LA ACTIVIDAD VOLCANICA. 4.89 -75.32**

| ELEVACIÓN (pies) | DIRECCIÓN | VELOCIDAD | |
|------------------|-----------|-----------|---------|
| | | NUDOS | Km/h |
| 10,000 | SURESTE | 5 - 10 | 9 - 18 |
| 18,000 | ESTE | 10 - 15 | 18 - 28 |
| 24,000 | SURESTE | 10 - 20 | 18 - 36 |
| 30,000 | SURESTE | 10 - 25 | 18 - 45 |

LO MÁS DESTACADO

ALERTA ROJA. PARA TOMAR ACCIÓN **ALERTA NARANJA. PARA PREPARARSE** **ALERTA AMARILLA. PARA INFORMARSE**

| | |
|-----------------------|--|
| LLUVIAS | Durante las últimas 24 horas se han presentado condiciones de lluvia en sectores de las regiones Caribe, Pacífica, Orinoquia, Norte de la Amazonia, y Norte de la Andina. Las precipitaciones con mayor valor se han presentado en el municipio de San Martín (Meta) con 52.0 mm . |
| ALERTA ROJA | <ul style="list-style-type: none"> Por niveles altos en los ríos Inírida (Puerto Inírida) y Orinoco. Por amenaza alta de ocurrencia de incendios de la cobertura vegetal en zonas de bosques, cultivos y pastos, localizados en sectores de las regiones Andina y Caribe. Especial atención ameritan los Parques Nacionales Naturales de la Sierra Nevada de Santa Marta e Isla Salamanca, al igual que sectores de la Reserva Los Rosales. El Ceibal entre los departamentos de Atlántico y Bolívar y de la Ciénaga Grande de Santa Marta. |
| ALERTA NARANJA | <ul style="list-style-type: none"> Por niveles altos en los ríos Guaviare y Meta, incluidos varios de sus afluentes. Por probabilidad de deslizamientos de tierra en varias áreas inestables y de alta pendiente localizadas en sectores de las regiones Andina, Orinoquia y Pacífica. Por amenaza moderada de ocurrencia de incendios de la cobertura vegetal en zonas de bosques, cultivos y pastos, localizados en sectores de las regiones Andina y Caribe. |
| OTROS | <ul style="list-style-type: none"> Se mantiene el incremento de las temperaturas del aire en la región Caribe, especialmente en los departamentos de La Guajira, Córdoba y Cesar. El intenso calor y la disminución de lluvias en amplios sectores de estas zonas amenazan las condiciones normales de suministro de agua potable en varias fuentes de abastecimiento. La anterior condición afecta especialmente a los sectores productivos agrícolas y pecuarios, e incide en el incremento potencial de incendios forestales y de la cobertura vegetal. La temporada de huracanes en el Océano Atlántico, mar Caribe y Golfo de México se extenderá hasta el 30 de noviembre del presente año, situación que en algún momento podría estar favoreciendo de manera indirecta la ocurrencia de condiciones meteorológicas extremas en el País. El IDEAM recomienda estar atentos a los comunicados que se emitan y desde ya tomar las medidas preventivas en áreas de riesgo. |

Consulte todos los días el pronóstico del tiempo y las alertas hidrometeorológicas vigentes del IDEAM, en un formato de calidad. Alrededor de las 7:30 a. m. está a disposición del público en www.ideam.gov.co. Se puede ver también en dispositivos móviles. [AQUÍ](#)

PRECIPITACIONES

A continuación se relacionan los municipios donde en las últimas 24 horas se registraron precipitaciones iguales o superiores a **20 mm**:

| DEPARTAMENTO | MUNICIPIO |
|--------------|---|
| ANTIOQUIA | San Juan de Urabá (36.0), turbo (24.0) |
| ARAUCA | Araucita (23.0), Tame (34.6) |
| ATLANTICO | Campo de la Cruz (26.1) |
| CAUCA | López (21.0), Santa Rosa (26.3) |
| CESAR | Bosconia (24.0), Valledupar (40.0), Pelaya (41.5) |
| CHOCO | Medio San Juan (32.0), Condoto (44.0) |
| CORDOBA | La Apartada (40.6) |
| CUNDINAMARCA | Choconta (20.0), Guayabeta (38.0) |
| GUAINIA | Inírida (41.0) |
| GUAVIARE | San José del Guaviare (23.0) |
| HUILA | San Agustín (40.0) |
| LA GUAJIRA | Villanueva (25.0) |
| MAGDALENA | Puebloviejo (23.0), Fundación(43.0), Aracataca (42.0), Pivijay (30.0) |
| META | Acacias (20.0), Puerto López (28.0), Guamal (50.0), Granada (38.0), Lejanías (45.0), Mesetas (25.0), Vista Hermosa (25.0), Cubarral (24.0), San Juan de Arama (25.0), San Martín (52.0) , Villavicencio (32.0) |
| NARIÑO | Magüí (25.0) |
| PUTUMAYO | San Francisco (39.8) |
| VICHADA | Cumaribo (40.0) |

ALERTAS VIGENTES Y PRODUCTOS ADICIONALES

Para mayor información sobre el pronóstico del estado del tiempo, informes técnicos diarios, comunicados especiales, mapas diarios de temperaturas máximas y mínimas e información diaria de precipitación se sugiere consultar los siguientes enlaces:

- [MAPA DIARIO DE TEMPERATURA MÁXIMA.](#)
- [MAPA DIARIO DE TEMPERATURA MÍNIMA.](#)
- [INFORMACIÓN DIARIA DE PRECIPITACIÓN Y TEMPERATURA DE LOS PRINCIPALES AEROPUERTOS DEL PAÍS.](#)
- [MOSAICO MAPAS DE PRECIPITACIÓN DIARIA EN MILÍMETROS](#)

TEMPERATURAS MÁXIMAS

A continuación se relacionan los municipios donde en las últimas 24 horas se registraron temperaturas iguales o superiores a 35.0°C:

| DEPARTAMENTO | MUNICIPIO |
|--------------------|---|
| ANTIOQUIA | Valparaiso (39.2) |
| ATLANTICO | Barranquilla (35.5) |
| BOLIVAR | El Carmen de Bolívar (35.4), Zambrano (35.6), María la Baja (36.2), Arjona (36.2) |
| CAUCA | Puerto Tejada (36.2) |
| CESAR | Agustín Codazzi (39.0), Chiriguana (35.4), Valledupar (40.2), La Gloria (35.0) |
| CUNDINAMARCA | Puerto Salgar (41.3), Jerusalén (38.6) |
| LA GUAJIRA | Hatonuevo (37.2), Urumita (39.6) |
| MAGDALENA | Pivijay (36.8) |
| NORTE DE SANTANDER | Cúcuta (36.0) |
| SANTANDER | Barrancabermeja (36.8), Palmar (35.2) |
| TOLIMA | Flandes (37.0), Armero (38.4), Espinal (36.6), Guamo (38.4), Saldaña (37.0), Ibagué (35.8), Prado (36.2), Lérica (36.6), Ambalema (37.8), Valle San Juan (36.4) |

MAPA DE PRECIPITACIÓN DIARIA

Desde las 7:00 a.m. del martes 29 julio hasta las 7:00 a.m. del miércoles 30 de julio de 2014.

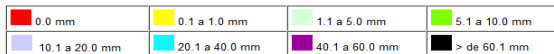
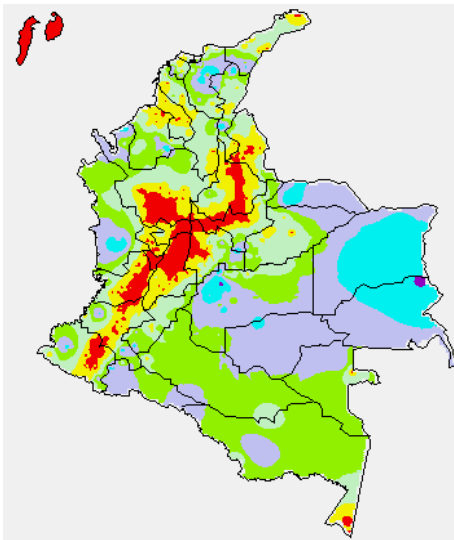

MAPA DE PRECIPITACIÓN ACUMULADA DE LOS ÚLTIMOS 3 DÍAS

Desde las 7:00 a.m. del domingo 27 de julio hasta las 7:00 a.m. del miércoles 30 de julio de 2014.

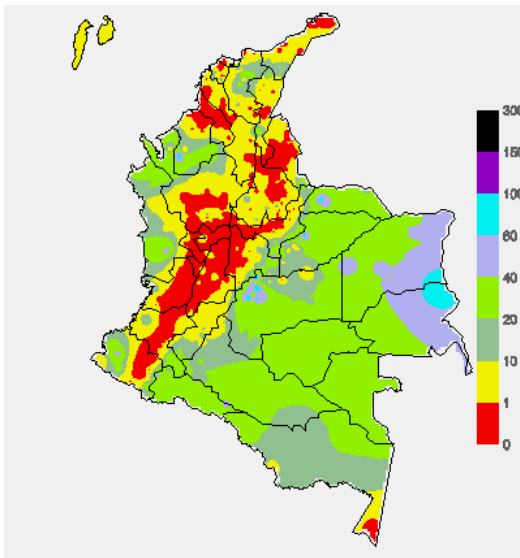

ESTADO DE LOS EMBALSES

A continuación se relacionan los volúmenes útiles diarios (expresados en porcentaje) de reservas de algunos

| ZONA | EMBALSE | VOLUMEN ÚTIL DIARIO (%) | | |
|-----------------|-----------------|-------------------------|--------|-------|
| ANTIOQUIA | MIEL I | 48.21 | | |
| | MIRAFLORES | 70.48 | | |
| | PEÑOL | 70.22 | | |
| | PLAYAS | 64.06 | | |
| | PORCE II | 20.88 | | |
| | PORCE III | 53.49 | | |
| | PUNCHINÁ | 25.29 | | |
| | RIOGRANDE2 | 71.26 | | |
| | SAN LORENZO | 46.59 | | |
| | TRONERAS | 11.72 | | |
| CARIBE | URRÁ I | 59.55 | | |
| CENTRO | AGREGADO BOGOTÁ | 61.12 | NEUSA | 63.96 |
| | | | SISGA | 86.04 |
| | | | TOMINÉ | 57.15 |
| | | BETANIA | 80.14 | |
| | | MUÑA | 89.67 | |
| | | PRADO | 82.71 | |
| ORIENTE | CHUZA | 93.79 | | |
| | ESMERALDA | 86.73 | | |
| VALLE DEL CAUCA | GUAVIO | 100.05 | | |
| | ALTO ANCHICAYÁ | 27.16 | | |
| | CALIMA 1 | 74.30 | | |
| | SALVAJINA | 88.04 | | |

PRONÓSTICO METEOROLÓGICO (miércoles 30 y jueves 31 de julio de 2014).

| REGIÓN | PRONÓSTICO |
|--|--|
| SABANA DE BOGOTÁ | MIÉRCOLES: Cielo entre parcialmente nublado y nublado con predominio de tiempo seco, salvo en el Oriente de la Ciudad y de la Sabana donde se prevén lloviznas a diferentes horas. JUEVES: Nubosidad variable con precipitaciones ligeras e intermitentes en el Norte y Oriente de la Ciudad y de la Sabana. |
| ANDINA | MIÉRCOLES: En la mayor parte de la región se pronostican condiciones secas, salvo en zonas de Huila y en el Oriente de los Santanderes, Boyacá y Cundinamarca donde se estiman precipitaciones ligeras a diferentes horas. En el Occidente antioqueño y en el Eje cafetero se pronostican lluvias al final de la tarde y durante algunas horas de la noche. JUEVES: En gran parte de la región persistirá el tiempo seco, excepto en Huila y en el Oriente de Cundinamarca, Boyacá, Santander y Norte de Santander donde se prevén lluvias ligeras temprano en la mañana, al final de la tarde y durante algunas horas de la noche. En áreas de Antioquia, Risaralda, Caldas y Quindío se estiman precipitaciones al atardecer o durante algunas horas de la noche. |
| CARIBE | MIÉRCOLES: Tiempo seco con cielo entre despejado y parcialmente cubierto, salvo en el Urabá, Sur de Bolívar y en las estribaciones de la Sierra Nevada de Santa Marta donde se prevén lluvias durante algunas horas de la tarde y noche. JUEVES: En la mayor parte de la región son estimadas condiciones secas y calurosas, salvo en sectores del Urabá donde se advierten precipitaciones temprano en la mañana, al finalizar la tarde y durante algunas horas de la noche. Al atardecer y durante la noche se prevén lluvias en el Sur de Bolívar, Cesar y Magdalena. |
| ARCHIPIÉLAGO DE SAN ANDRÉS, PROVIDENCIA Y SANTA CATALINA | MIÉRCOLES: Cielo entre despejado y parcialmente nublado con precipitaciones ligeras y ocasionales durante la tarde y noche. JUEVES: Aunque en el archipiélago se esperan condiciones secas no se descartan lloviznas esporádicas. |
| PACÍFICA | MIÉRCOLES: En la región se espera abundante nubosidad con precipitaciones, acompañadas en algunos casos de tormentas eléctricas, particularmente en Chocó, Valle del Cauca y Cauca. JUEVES: Cielo entre parcialmente nublado y nublado con lluvias temprano en la mañana, al atardecer y durante algunas horas de la noche especialmente en zonas de Chocó y Valle del Cauca. |
| ORINOQUIA | MIÉRCOLES: En el área se estiman condiciones nubosas, con lluvias intermitentes lo largo del Piedemonte llanero, a la altura de Arauca, Casanare y Meta. En Vichada y Oriente del Meta se esperan precipitaciones con tormentas eléctricas, durante algunas horas del día y la noche. JUEVES: En la mayor parte de la región se esperan precipitaciones a diferentes horas, inclusive no se descarta actividad eléctrica en sectores de la Orinoquia central. |
| OCEANO PACÍFICO | MIÉRCOLES: En gran parte del Pacífico nacional, particularmente en proximidades a la costa se pronostican lluvias de variada intensidad, inclusive no se descarta actividad eléctrica. JUEVES: En varios sectores del centro y Norte del área oceánica colombiana se estiman precipitaciones con descargas eléctricas a diferentes horas, en el resto del Pacífico colombiano prevalecerá el tiempo seco. |

| REGIÓN | PRONÓSTICO |
|------------------|---|
| MAR CARIBE | MIÉRCOLES: En la mayor parte del área marítima nacional predominarán las condiciones secas, excepto enfrente del litoral de Córdoba y Urabá donde se advierten precipitaciones de variada intensidad. En el área de San Andrés y Providencia no se descartan lloviznas ocasionales al final de la tarde y durante algunas horas de la noche. JUEVES: Cielo entre despejado y parcialmente cubierto con tiempo seco, salvo en el área de San Andrés y Providencia donde se prevén lloviznas esporádicas por la noche y en el Golfo de Urabá donde se advierten precipitaciones temprano en la mañana, al final de la tarde y durante algunas horas de la noche. |
| INSULAR PACÍFICO | MIÉRCOLES: En Gorgona se estiman nubes densas durante la jornada con lluvias entre ligeras y moderadas, inclusive no se descartan tormentas eléctricas. En Malpelo se estiman precipitaciones después del mediodía y durante algunas horas de la noche. JUEVES: En Gorgona y Malpelo se prevén condiciones lluviosas con posibilidad en algunos casos de actividad eléctrica. |
| AMAZONIA | MIÉRCOLES: En la mayor parte de la región se estiman precipitaciones, particularmente en los extremos oriental y occidental, en sectores de Caquetá, Putumayo, Guainía, Vaupés y Amazonas. JUEVES: Nubosidad variada con tiempo seco, excepto en sectores de Guainía, Guaviare, Vaupés y Amazonas donde se advierten precipitaciones entre ligeras y moderadas. En zonas del Piedemonte amazónico a la altura de Caquetá y Putumayo se pronostican lloviznas intermitentes. |

REGIÓN CARIBE

ALERTA ROJA: INCENDIOS DE LA COBERTURA VEGETAL

Amenaza alta de ocurrencia de incendios de la cobertura vegetal en zonas de bosques, cultivos y pastos, localizados en los siguientes municipios y sectores aledaños:

| DEPARTAMENTO | MUNICIPIOS |
|--------------|---|
| ATLANTICO | Baranoa, Barranquilla, Campo de La Cruz, Candelaria, Galapa, Luruaco, Malambo, Manatí, Palmar de Varela, Piojón, Polonuevo, Ponedera, Puerto Colombia, Repelón, Sabanagrande, Sabanalarga, Santo Tomas, Soledad, Tubará, Usiacurí. |
| BOLIVAR | Altos del Rosario, Arenal, Arjona, Barranco de Loba, Cartagena de Indias, El Carmen de Bolívar, El Peñón, María La Baja, Morarles, Regidor, Rioviejo, San Martín de Loba, Santa Rosa, San Cristóbal, Santa Rosa del Sur, Turbaco, Villanueva. |
| CESAR | Aguachica, Astrea, Chimichagua, Chiriguán, Curumani, El Copey, El Paso, Gamarra, González, La Gloria, La Paz, Paliltas, Pelaya, Río de Oro, San Diego, Tamalameque y Valledupar. |
| CORDOBA | Chinú, Chima, Lórica, Momil, Moñitos, Purísima, San Andrés de Sotavento, San Antero, San Bernardo del Viento. |
| LA GUAJIRA | Albania, Barrancas, Dibulla, Distracción, El Molino, Fonseca, Hato Nuevo, Maicao, Manaure, Riohacha, San Juan del Cesar, Uribia, Urumita y Villanueva. |
| MAGDALENA | Algarrobo, Aracataca, Cerro de San Antonio, Chivolo, El Banco, El Piñón, El Reten, Remolino, Sabanas de San Ángel, San Sebastián de Buenavista, Sitionuevo, Zapayán. |
| SUCRE | Chalán, Coloso, Los Palmitos, Sampedú, San Onofre. |

Especial atención ameritan los Parques Nacionales Naturales de la Sierra Nevada de Santa Marta e Isla Salamanca, al igual que sectores de la Reserva Los Rosales. El Ceibal entre los departamentos de Atlántico y Bolívar y de la Ciénaga Grande de Santa Marta.

ALERTA NARANJA: INCENDIOS DE LA COBERTURA VEGETAL

Amenaza moderada ocurrencia de incendios de la cobertura vegetal en zonas de bosques, cultivos y pastos, localizados en los siguientes municipios y sectores aledaños

| DEPARTAMENTO | MUNICIPIOS |
|--------------|---|
| BOLIVAR | Cícuco, Córdoba, Hatillo de Loba, Magangué, Margarita, Mompós, Montecristo, Pinillos, San Fernando, Talaigua Nuevo, Turbaná, San Pablo, Simití. |
| CESAR | Agustín Codazzi, Becerril, Bosconia, La Jagua de Ibirico, San Martín. |
| CÓRDOBA | Canalete, Cereté, Chima, Ciénaga de Oro, Cotorra, la Apartada, Lórica, Los Córdoba, Momil, Montelíbano, Montería, Moñitos, Planeta Rica, Pueblo Nuevo, Puerto Escondido, Puerto Libertador, Purísima, Sahagún, San Andrés de Sotavento, San Antero, San Bernardo, San Carlos, San Pelayo. |
| MAGDALENA | Guamal, Nueva Granada, Pijiño del Carmen, Plato, San Zenón, Santa Ana, Santa Bárbara del Pinto, Concordia, Fundación, Pedraza, Pivijay, Pueblo Viejo, Pedraza, Tenerife. |
| SUCRE | Buenavista, Caimito, Corozal, Coveñas, El Roble, Galeras, Guaranda, La Unión, Majagual, Morroa, Ovejas, Palmito, San Benito Abad, San Juan de Betulia, San Marcos, San Pedro, Sincé, Sincelejo, Sucre, Tolú, Toluvejo. |

REGIÓN ANDINA

ALERTA ROJA: INCENDIOS DE LA COBERTURA VEGETAL

Amenaza alta de ocurrencia de incendios de la cobertura vegetal en zonas de bosques, cultivos y pastos, localizados en los siguientes municipios y sectores aledaños:

| DEPARTAMENTO | MUNICIPIOS |
|--------------------|--|
| ANTIOQUIA | Abejorral, Abriaquí, Amagá, Amalfi, Andes, Anzá, Argelia, Armenia, Barbosa, Bello, Betania, Betulia, Buritica, Caicedo, Cañasgordas, Caramanta, Carmen de Viboral, Ciudad Bolívar, Concepción, Concordia, Copacabana, Dabeiba, Don Matías, Fredonia, Frontino, Giraldo, Girardota, Gómez Plata, Guarne Hispania, Jardín, Jericó, La Ceja, La Estrella, La Pintada, La Unión, Medellín, Montebello, Nariño, Peque, Pueblorrico, Retiro, Rionegro, Salgar, San Pedro, San Vicente, Santa Bárbara, Santa Rosa de Osos, Santuario, Sonsón, Tamesis, Tarso, Tiritirí, Uramita, Urrao, Valparaiso, Vegachí, Venecia, Yondó (Casabe). |
| BOYACA | Arcabuco, Buenavista, Chiquiquirá, Chíquiza, Chiscas, Chita, Cuitiva, Iza, Jericó, La Uvita Covarachía, El Cocuy, El Espino, Guacamayas, Guicán, Maripí, Panqueba, Puerto Boyacá, Ráquira, Saboyá, Sáchica, San Mateo, San Miguel de Sema, Sora, Santa Sofía, Sativanorte, Soatá, Sutamarcan, Tinjacá, Tipacoque y Villa De Leiva. |
| CALDAS | Aguadas, Anserma, Aranzazu, Belalcázar, Chinchiná, Filadelfia, La Dorada, La Merced, Manizales, Manzanares, Marmato, Marquetalia, Marulanda, Neira, Norcasia, Pácora, Pensilvania, Riosucio, Salamina, Samaná, San José, Supia, Victoria, Villamaría, Viterbo. |
| CAUCA | Argelia, Balboa, Bolívar, Cajibío, Corinto, Caldono, El Tambo, Florencia, Jambaló, La Sierra, La Vega, Mercaderes, Miranda, Morarles, Pérez (Belalcázar), Patía (El Bordo), Piendamó, Popayán, Rosas, San Sebastián, Santander de Quilichao, Toribio, Suarez, Silvia y Totoró. |
| CUNDINAMARCA | Agua de Dios, Albán, Anapoima, Anolaima, Apulo, Beltrán, Bituima, Bojacá, Cabrera, Cachipay, Caparrapí, Chaguaní, EL Peñón, Facatativá, Fúquene, Girardot, Guachetá, Guaduas, Guataquí, Guayabal De Siquima, Jerusalén, La Mesa, La Palma, La Peña, La Vega, Mosquera, Nariño, Nilo, Nimaima, Nocaima, Pacho, Paima, Puerto Salgar, Pulí, Quebradanegra, Quipile, Ricaurte, San Bernardo, San Cayetano, San Francisco, San Juan de Río Seco, Sasaima, Simijaca, Supatá, Susa, Tocaima, Topaipí, Utica, Vergara, Vianí, Villeta, Yacopi, Zipacón, Zipaquirá. |
| HUILA | Agrado, Algeciras Aipe, Baraya, Campoalegre, Colombia, Gigante, Iquira, La Plata, Nátaga, Neiva, Paicol, Palermo, Pital, Rivera, Santa María, Tarquí, Tello, Teruel, Tesalia, Villavieja, Yaguará. |
| NARIÑO | Albán (San José), Ancuya, Arboleda (Berruecos), Belén, Buesaco, Chachagüí, Colón (Génova), Consacá, Cumbitara, El Charco, El Peñol, El Rosario, El Tablón, El Tambo, Funes, Guachucal, Guaitarilla, Iles, Imúes, La Cruz, La Florida, La Llanada, La Unión, Leiva, Linares, Los Andes (Sotomayor), Mallama (Piedrahancha), Nariño, Ospina, Pasto, Policarpa, Providencia, Pupiales, Samaniego, San Bernardo, San Lorenzo, San Pablo, San Pedro de Cartago (Cartago), Sandón, Santa Cruz (Guachavés), Sapuyes, Taminango, Tangua, Tíqueres, Yacuanquer. |
| NORTE DE SANTANDER | Abrego, Arboledas, Bochalema, Bucarasica, Cúcuta, Cáchira, Chinácota, Convención, Cúcuta, Cucutilla, Durania, El Carmen, El Tarra, El Zulia, Hacarí, La Playa, Los Patios, Ocaña, Salazar, San Calixto, San Cayetano, Santiago, Teorama y Villa Caro. |
| QUINDIO | Armenia, Buenavista, Calarcá, Circasia, Córdoba, Filandia, Génova, La Tebaida, Montenegro, Pijao, Quimbaya y Salento. |
| RISARALDA | Belén de Umbria, Dosquebradas, Guática, La Celia, Marsella, Mistrató, Pereira, Pueblo Rico, Quinchía, Santuario, y Santa Rosa de Cabal. |
| SANTANDER | Barrancabermeja, Betulia, Bucaramanga, Capitanejo, Carcasí, Cepita, Cerrito, Concepción, Enciso, Floridablanca, Girón, Guaca, Los Santos, Macaravita, Málaga, Onzaga, Piedecuesta, San Andrés, San José de Miranda, San Miguel, San Vicente de Chucurí, Santa Bárbara, Simacota. |
| TOLIMA | Alpujarra, Alvarado, Ambalema, Anzoátegui, Armero, Atacó, Cajamarca, Carmen de Apicala, Casabianca, Chaparral, Coello, Coyaima, Cunday, Espinal, Falan, Flandes, Fresno, Guamo, Herveo, Honda, Ibagué, Icononzo, Lérica, Libano, Mariquita, Melgar, Murillo, Natagaima, Ortega, Palocabildo, Piedras, Planadas, Prado, Purificación, Rioblanco, Roncesvalles, Rovira, Saldaña, San Antonio, San Luis, Santa Isabel, Suárez, Valle de San Juan, Venadillo, Villahermosa y Villarrica. |
| VALLE DEL CAUCA | Acalá, Andalucía, Ansermanuevo, Argelia, Bolívar, Buenaventura, Buga, Bugalagrande, Caicedonia, Cali, Calima (El Darién), Candelaria, Cartago, Dagua, El Águila, El Cairo, El Cerrito, El Dovio, Florida, Ginebra, Guacarí, Jamundí, La Cumbre, La Victoria, Obando, Palmira, Pradera, Roldanillo, San Pedro, Versalles, Yumbo, Vijes, Yotoco. |

ALERTA NARANJA: INCENDIOS DE LA COBERTURA VEGETAL

Amenaza moderada de ocurrencia de incendios de la cobertura vegetal en zonas de bosques, cultivos y pastos, localizados en los siguientes municipios y sectores aledaños

| DEPARTAMENTO | MUNICIPIOS |
|--------------------|---|
| ANTIOQUIA | Envigado, Granada y Marinilla. |
| BOYACA | Boavita, Briceño, Chivatá, Cucaita, Caldas, Gachantivá, Pauna, Pesca, Samacá Sativasur, Socha, Socotá y Tota. |
| CALDAS | Palestina. |
| CAUCA | Buenos Aires, Guachene, Inzá, La Sierra, la Vega, Puerto tejada, Rosas y Villa Rica. |
| CUNDINAMARCA | Bogotá D.C., Carmen de Carupa, El Colegio y Villagómez. |
| HUILA | Garzón y Hobo. |
| NARIÑO | Aldana y Cumbal. |
| NORTE DE SANTANDER | Gramalote y Tibú. |
| RISARALDA | Balboa y La Virginia. |
| NORTE DE SANTANDER | Albania, Aratoca, El Playón, Puerto Parra, Suratá. y Zapatoca. |
| TOLIMA | Dolores. |
| VALLE DEL CAUCA | Tuluá, Ulloa, Riofrio, Zarzal, Restrepo, Sevilla, Toro y Trujillo. |

Especial atención amerita los Parques Nacionales Naturales de los Nevados y de las Hermosas.

ALERTA AMARILLA: NIVELES BAJOS EN LA CUENCA MEDIA Y BAJA DEL RIO MAGDALENA

En los últimos días ha predominado la condición de descenso moderado de los niveles en el río Magdalena con valores en el rango bajo para la época, especialmente en su cuenca media y baja (sector de Honda –Tolima hasta su desembocadura en el mar Caribe). Se prevé que esta condición de descenso se mantenga en los próximos días, asociada a la disminución de las lluvias. Por esta razón se sugiere este nivel de alerta ante la eventualidad de desabastecimiento de agua para los diferentes usos y restricciones de tránsito y navegación fluvial. Por lo anterior el IDEAM recomienda estar atentos a la información emitida por la gerencia encargada de la navegación fluvial e igualmente por las respectivas Inspecciones Fluviales.

REGIÓN PACÍFICA**ALERTA NARANJA: DESLIZAMIENTOS DE TIERRA**

Se prevé una amenaza alta por deslizamientos de tierra áreas inestables localizadas en los departamentos:

| DEPARTAMENTO | MUNICIPIOS |
|--------------|-------------------------|
| CHOCO | Atrato (Yuto) y Quibdó. |

REGIÓN ORINOQUIA**ALERTA ROJA: NIVELES ALTOS EN EL RÍO INÍRIDA**

Se estabiliza el nivel del río Inírida, manteniendo valores por arriba de la cota de afectación en zonas ribereñas bajas del municipio de Puerto Inírida. El IDEAM recomienda a la población en general y autoridades Locales tomen las medidas preventivas pertinentes ante los impactos que pueda ocasionar el incremento del nivel en el cauce principal del río Inírida, especialmente en el municipio de Puerto Inírida.

ALERTA ROJA: NIVELES ALTOS EN EL RÍO ORINOCO.

Prevalece la Alerta Roja en el río Orinoco por valores altos en los niveles, que superan las cotas de afectación para algunos sectores rurales y las partes más bajas del municipio de Puerto Carreño-Vichada.

ALERTA NARANJA: NIVELES ALTOS EN EL RÍO META EN PUERTO LÓPEZ

Persiste la tendencia de descenso del nivel del río Meta a la altura de Puerto López, con valores por debajo de la cota de afectación pero se mantienen en el rango de altos, por lo que se mantiene la Alerta Naranja.

ALERTA NARANJA: NIVELES ALTOS EN EL RÍO GUAVIARE

Persiste el descenso lento y sostenido del nivel del cauce principal del río Guaviare, aún en valores altos y, por debajo de la cota de afectación para algunos sectores ribereños bajos de los municipios de San José del Guaviare (Guaviare) y Mapiripán (Meta).

ALERTA NARANJA: DESLIZAMIENTOS DE TIERRA

Se prevé una amenaza alta por deslizamientos de tierra áreas inestables localizadas en los departamentos:

| DEPARTAMENTO | MUNICIPIOS |
|--------------------|--|
| BOYACÁ | San Luis de Gaceno y Santa María. |
| CUNDINAMARCA | Guayabeta, Gutiérrez, Quetame y Ubalá. |
| META | Acacias, Cubarral, Restrepo, El Calvario, San Juan de Arama, El Castillo, Lejanías, Villavicencio, El Dorado y Guamal. |
| NORTE DE SANTANDER | Toledo. |

ALERTA NARANJA: INCENDIOS DE LA COBERTURA VEGETAL

Amenaza moderada de ocurrencia de incendios de la cobertura vegetal en zonas de bosques, cultivos y pastos, localizados en los siguientes municipios y sectores aledaños

| DEPARTAMENTO | MUNICIPIOS |
|--------------|------------|
| ARAUCA | Tame. |

REGIÓN AMAZÓNICA

CONDICIONES NORMALES

MAR CARIBE

CONDICIONES NORMALES

OCÉANO PACÍFICO

CONDICIONES NORMALES

Omar FRANCO TORRES, Director General
Christian EUSCATEGUI COLLAZOS, Jefe Oficina del Servicio de Pronósticos y Alertas

Profesionales en turno:

Daniel USECHE, Hanner ORJUJELA, José H.WILCHES, Gloria L. ARANGO, Patricia LEON, Mauricio TORRES y Jhon J. VALENCIA.

Internet: <http://www.ideam.gov.co>Correos electrónicos: servicio@ideam.gov.co, alertasideam@ideam.gov.co

Carrera 10 N° 20 - 30 ** Piso 9, Bogotá, D.C.

Teléfono: 3527160 ext. 1334-1336.

Siganos en: Twitter: @IDEAMColombia; Facebook: www.facebook.com/ideam.instituto
YouTube: Canal de InstitutoIDEAM / <http://www.youtube.com/user/InstitutoIDEAM>

ALERTA ROJA. PARA TOMAR ACCIÓN Advierte a los sistemas de prevención y atención de desastres sobre la amenaza que puede ocasionar un fenómeno con efectos adversos sobre la población, el cual requiere la atención inmediata por parte de la población y de los cuerpos de atención y socorro. Se emite una alerta sólo cuando la identificación de un evento extraordinario indique la probabilidad de amenaza inminente y cuando la gravedad del fenómeno implique la movilización de personas y equipos, interrumpiendo el normal desarrollo de sus actividades cotidianas.

ALERTA NARANJA. PARA PREPARARSE Indica la presencia de un fenómeno. No implica amenaza inmediata y como tanto es catalogado como un mensaje para informarse y prepararse. El aviso implica vigilancia continua ya que las condiciones son propicias para el desarrollo de un fenómeno, sin que se requiera permanecer alerta.

ALERTA AMARILLA. PARA INFORMARSE Es un mensaje oficial por el cual se difunde información. Por lo regular se refiere a eventos observados, reportados o registrados y puede contener algunos elementos de pronóstico a manera de orientación. Por sus características pretéritas y futuras difiere del aviso y de la alerta, y por lo general no está encaminado a alertar sino a informar.

CONDICIONES NORMALES Indica que no existe ninguna clase de alerta para la región o zona mencionada.

°C: grados Celsius; m: metros; mm: milímetros; msnm: metros sobre nivel del mar;

Km/h: kilómetros sobre hora

GOES: Geostationary Operational Environmental Satellites (Satélite Geoestacionario Operacional Ambiental).

GOES-13 es el designado GOES-Este, localizado en 75° W sobre el ecuador geográfico.

HLC: hora local colombiana

PNN: Parque Nacional Natural; SFF: Santuario de Fauna y Flora