

CONDICIONES HIDROMETEOROLÓGICAS ACTUALES

El avance de una nueva onda tropical ha incrementado desde las horas de la madrugada la nubosidad y las lluvias en amplios sectores de las regiones Orinoquía, Amazónica y Andina incluido el piedemonte oriental de la cordillera oriental. Los ríos Inírida y Orinoco se mantienen en **ALERTA ROJA** por niveles altos, además persiste la **ALERTA ROJA** por condiciones propicias para incendios de la cobertura vegetal en sectores de las Regiones Caribe y Andina. El día de hoy se emite una **ALERTA ROJA** por niveles bajos en la cuenca media y baja del río Magdalena.

IMÁGEN SATELITAL

Imagen cortesía de la NASA* 05 de agosto de 2014 * Hora 7:15 a. m. HLC

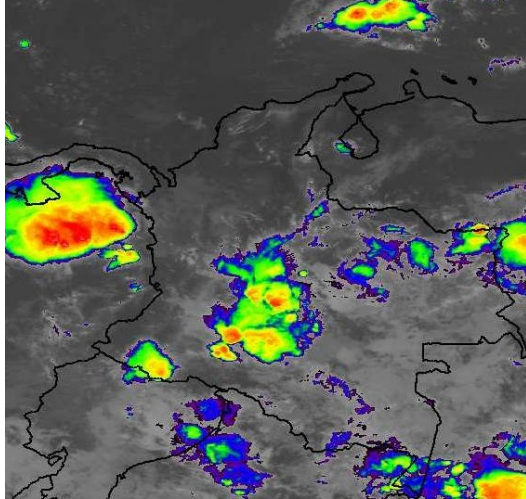

PRONÓSTICO CONDICIONES METEOROLÓGICAS ESPECIALES

ÁREA DEL VOLCÁN CERRO MACHÍN

Se prevé nubosidad densa con lluvias ligeras e intermitentes durante la jornada.

El SERVICIO GEOLOGICO COLOMBIANO lo reporta en **NIVEL AMARILLO (III): CAMBIOS EN EL COMPORTAMIENTO DE LA ACTIVIDAD VOLCANICA**. 4.80 -75.62

ELEVACIÓN (pies)	DIRECCIÓN	VELOCIDAD	
		NUDOS	Km/h
10,000	SURESTE	5	9
18,000	ESTE	10 - 30	18 - 36
24,000	ESTE	10 - 30	18 - 54
30,000	ESTE	10 - 25	18 - 45

ÁREA DEL VOLCÁN NEVADO DEL HUILA

Cielo entre parcialmente cubierto y cubierto con lloviznas a diferentes horas.

El SERVICIO GEOLOGICO COLOMBIANO lo reporta en **NIVEL AMARILLO (III): CAMBIOS EN EL COMPORTAMIENTO DE LA ACTIVIDAD VOLCANICA**. 2.92 -76.05

ELEVACIÓN (pies)	DIRECCIÓN	VELOCIDAD	
		NUDOS	Km/h
10,000	SURESTE	5	9
18,000	ESTE	10 - 25	18 - 45
24,000	ESTE	10 - 35	18 - 63
30,000	SURESTE	10 - 30	18 - 54

ÁREA DEL VOLCÁN GALERAS

Se esperan nubes densas durante la jornada con precipitaciones de variada intensidad.

El SERVICIO GEOLOGICO COLOMBIANO lo reporta en **NIVEL AMARILLO (III): CAMBIOS EN EL COMPORTAMIENTO DE LA ACTIVIDAD VOLCANICA**. 1.55 -77.37

ELEVACIÓN (pies)	DIRECCIÓN	VELOCIDAD	
		NUDOS	Km/h
10,000	SURESTE	5 - 10	9 - 18
18,000	ESTE	10 - 30	18 - 54
24,000	ESTE	10 - 25	18 - 45
30,000	ESTE	10 - 25	18 - 45

ÁREA DEL VOLCÁN NEVADO DEL RUIZ

En el área se prevalecerán las condiciones nubosas con lluvias ligeras a diferentes horas.

El SERVICIO GEOLOGICO COLOMBIANO lo reporta en **NIVEL AMARILLO (III): CAMBIOS EN EL COMPORTAMIENTO DE LA ACTIVIDAD VOLCANICA**. 4.89 -75.32

ELEVACIÓN (pies)	DIRECCIÓN	VELOCIDAD	
		NUDOS	Km/h
10,000	SURESTE	5 - 10	9 - 18
18,000	ESTE	5 - 10	9 - 18
24,000	ESTE	10 - 35	18 - 63
30,000	SURESTE	10 - 30	18 - 54

LO MÁS DESTACADO

ALERTA ROJA. PARA TOMAR ACCIÓN **ALERTA NARANJA. PARA PREPARARSE** **ALERTA AMARILLA. PARA INFORMARSE**

LLUVIAS	Las precipitaciones más importantes se presentaron sobre los piedemontes Amazónico y Llanero y sectores de la región Pacífica, alcanzando el mayor volumen en el municipio de López (Cauca) , con 44.0 mm .
ALERTA ROJA	<ul style="list-style-type: none"> Por descenso en los niveles en la cuenca media y baja del río Magdalena. Por niveles altos en los ríos Inírida (Puerto Inírida) y Orinoco. Por amenaza alta de ocurrencia de incendios de la cobertura vegetal en zonas de bosques, cultivos y pastos, localizados en sectores de las regiones Andina y Caribe. Especial atención ameritan los Parques Nacionales Naturales de la Sierra Nevada de Santa Marta e Isla Salamanca, al igual que sectores de la Reserva Los Rosales y El Ceibal entre los departamentos de Atlántico y Bolívar y de la Ciénaga Grande de Santa Marta.
ALERTA NARANJA	<ul style="list-style-type: none"> Por niveles altos en el río Guaviare, incluidos varios de sus afluentes. Por probabilidad de deslizamientos de tierra en varias áreas inestables y de alta pendiente localizadas en sectores de las regiones Orinoquía y Pacífica. Por amenaza moderada de ocurrencia de incendios de la cobertura vegetal en zonas de bosques, cultivos y pastos, localizados en sectores de las regiones Andina y Caribe.
OTROS	<ul style="list-style-type: none"> Se mantiene el incremento de las temperaturas del aire en la región Caribe, especialmente en los departamentos de La Guajira, Córdoba y Cesar. El intenso calor y la disminución de lluvias en amplios sectores de estas zonas amenazan las condiciones normales de suministro de agua potable en varias fuentes de abastecimiento. La anterior condición afecta especialmente a los sectores productivos agrícolas y pecuarios, e incide en el incremento potencial de incendios forestales y de la cobertura vegetal. La temporada de huracanes en el Océano Atlántico, mar Caribe y Golfo de México se extenderá hasta el 30 de noviembre del presente año, situación que en algún momento podría estar favoreciendo de manera indirecta la ocurrencia de condiciones meteorológicas extremas en el País. El IDEAM recomienda estar atentos a los comunicados que se emitan y desde ya tomar las medidas preventivas en áreas de riesgo.

Consulte todos los días el pronóstico del tiempo y las alertas hidrometeorológicas vigentes del IDEAM, en un formato de calidad. Alrededor de las 7:30 a. m. está a disposición del público en www.ideam.gov.co. Se puede ver también en dispositivos móviles. [AQUÍ](#)

PRECIPITACIONES

A continuación se relacionan los municipios donde en las últimas 24 horas se registraron precipitaciones iguales o superiores a **20 mm**:

DEPARTAMENTO	MUNICIPIO
ANTIOQUIA	La Unión (22.6)
ATLANTICO	Candelaria (23.0)
CAQUETA	San José Del Fragua (20.0)
CAUCA	López (44.0)
CESAR	Pelaya (25.2)
CHOCO	Condotó (37.0), Medio San Juan (25.0)
META	La Macarena (37.0), Villavicencio (35.0), San Martín (34.0), Puerto Rico (22.0), Mesetas (22.0), Cubarral (20.0)
NORTE DE SANTANDER	Cúcuta (37.5)
PUTUMAYO	Mocóa (22.1)

TEMPERATURAS MÁXIMAS

A continuación se relacionan los municipios donde en las últimas 24 horas se registraron temperaturas iguales o superiores a 35.0°C:

DEPARTAMENTO	MUNICIPIO
ANTIOQUIA	Valparaiso (37.8)
ATLANTICO	Manatí (35.2)
BOLIVAR	El Carmen De Bolívar (35.4), Zambrano (35.4), María La Baja (35.0)
CESAR	Valledupar (36.8), Chiriguana (35.4), Agustín Codazzi (35.2)
CUNDINAMARCA	Jerusalén (38.8), Puerto Salgar (37.6)
HUILA	Baraya (37.4), Neiva (35.0)
LA GUAJIRA	Riohacha (36.8), Urumita (36.8), Manaure (36.4), Uribí (36.0), Hatonuevo (35.8)
MAGDALENA	Pivijay (35.6)
NORTE SANTANDER	Cúcuta (37.0)
SANTANDER	Capitanejo (35.6)
SUCRE	Corozal (37.0)
TOLIMA	Saldaña (39.4), Armero (37.6), Ambalema (37.4), Guamo (37.2), Flandes (36.6), Prado (36.2), Lérída (36.0), Valle De San Juan (35.8), Espinal (35.6), Ataco (35.4)

MAPA DE PRECIPITACIÓN DIARIA

Desde las 7:00 a.m. del lunes 04 de agosto hasta las 7:00 a.m. del martes 05 de agosto de 2014.

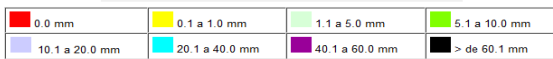
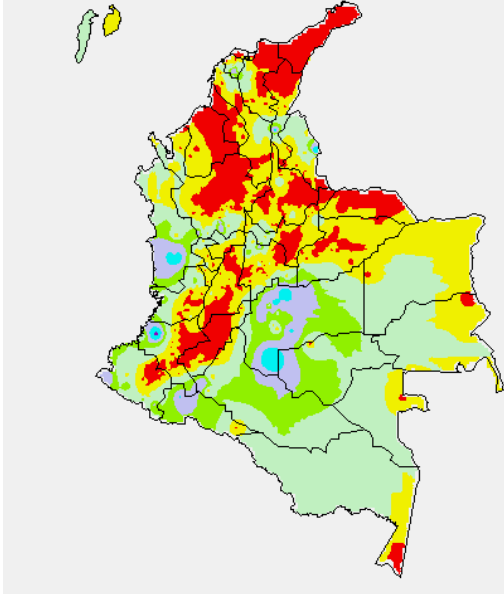

MAPA DE PRECIPITACIÓN ACUMULADA DE LOS ÚLTIMOS 3 DÍAS

Desde las 7:00 a.m. del sábado 02 de agosto hasta las 7:00 a.m. del lunes 04 de agosto de 2014.

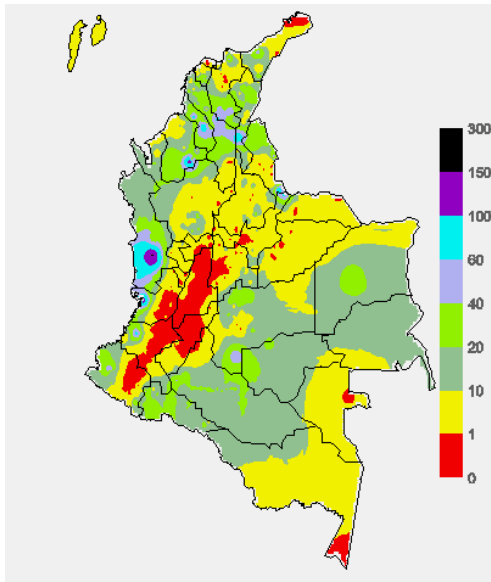

ESTADO DE LOS EMBALSES

A continuación se relacionan los volúmenes útiles diarios (expresados en porcentaje) de reservas de algunos embalses de acuerdo con información consultada en XM.

ZONA	EMBALSE	VOLUMEN ÚTIL DIARIO (%)		
ANTIOQUIA	MIEL I	45.01		
	MIRAFLORES	71.44		
	PEÑOL	70.22		
	PLAYAS	61.70		
	PORCE II	17.86		
	PORCE III	23.53		
	PUNCHINÁ	25.57		
	RIOGRANDE2	68.92		
	SAN LORENZO	45.53		
	TRONERAS	30.48		
CARIBE	URRÁ I	63.85		
CENTRO	AGREGADO BOGOTÁ	61.44	NEUSA	64.27
			SISGA	87.42
		TOMINÉ	57.32	
	BETANIA	83.34		
	MUÑA	75.88		
ORIENTE	PRADO	78.77		
	CHUZA	97.01		
	ESMERALDA	90.53		
VALLE DEL CAUCA	GUAVIO	99.54		
	ALTO ANCHICAYÁ	54.95		
	CALIMA 1	72.78		
	SALVAJINA	86.72		

PRONÓSTICO METEOROLÓGICO (martes 05 y miércoles 06 de agosto de 2014).

REGIÓN	PRONÓSTICO
SABANA DE BOGOTÁ	MARTES: En la mayor parte del área se pronostican condiciones secas, salvo en sectores del Oriente y Sur de la Ciudad y de la Sabana donde se prevén lluvias entre ligeras y moderadas a diferentes horas del día y la noche. MIÉRCOLES: Cielo parcialmente cubierto con posibilidad de precipitaciones entre ligeras a moderadas en el Suroriente, Noroccidente y Norte de la Ciudad y de la Sabana temprano en la mañana y al final de la tarde.
ANDINA	MARTES: En la región persistirán las condiciones nubosas el día de hoy, con lluvias entre ligeras a moderadas por la mañana y durante algunas horas de la tarde y noche en sectores de Santander, Risaralda, Caldas, Quindío, Tolima, Cundinamarca, Boyacá, Huila, Valle del Cauca, Cauca y Nariño. Probabilidad de actividad eléctrica. MIÉRCOLES: En la mañana predominará el tiempo seco, salvo en el Oriente de Cundinamarca y Boyacá, Suroccidente antioqueño, Eje cafetero, Tolima y Huila donde se esperan precipitaciones entre ligeras y moderadas. Después del mediodía y durante algunas horas de la noche aunque se prevén condiciones secas no se descartan precipitaciones en sectores de Cundinamarca, Boyacá, Antioquia, Caldas, Risaralda, Quindío, Tolima, Huila y Macizo colombiano.
CARIBE	MARTES: Cielo entre despejado y parcialmente cubierto con tiempo seco hasta entrada la tarde, luego se advierten precipitaciones de variada intensidad en el Sur de Bolívar, Córdoba y Urabá. MIÉRCOLES: En la mayor parte de la región prevalecerán las condiciones secas, excepto en áreas del Sur de Cesar, Magdalena, Bolívar y Córdoba, y en el Urabá donde se pronostican lluvias entre ligeras a moderadas, temprano en la mañana y durante algunas horas de la tarde y noche.
ARCHIPIÉLAGO DE SAN ANDRÉS, PROVIDENCIA Y SANTA CATALINA	MARTES: Aunque se esperan condiciones secas durante la jornada no se descartan chubascos ocasionales. MIÉRCOLES: En el archipiélago, aunque predominará el tiempo seco no se descartan lloviznas esporádicas.
PACÍFICA	MARTES: En la mañana y primeras horas de la tarde esperen tiempo seco a lo largo de la región, luego se pronostican lluvias con tormentas eléctricas en sectores especialmente de Chocó y Valle del Cauca. En Cauca y Nariño se pronostican lloviznas dispersas. MIÉRCOLES: En gran parte de la región predominará el tiempo lluvioso con posibilidad de actividad eléctrica, particularmente en sectores de Chocó, Valle del Cauca y Nariño donde se advierten las precipitaciones más intensas.
ORINOQUIA	MARTES: En el transcurso de la jornada persistirán las condiciones lluviosas en la región con posibilidad de tormentas eléctricas en algunos sectores. Las precipitaciones de mayor consideración estimadas a lo largo del Piedemonte llanero. MIÉRCOLES: En horas de la mañana esperen condiciones secas, salvo en el Piedemonte llanero donde se estiman algunas precipitaciones. En la tarde y noche se reactivarán las lluvias en amplios sectores del Meta y Vichada y continuarán en áreas dispersas del Occidente de Arauca y Casanare.

REGIÓN	PRONÓSTICO
OCEANO PACÍFICO	MARTES: En gran del Pacífico nacional predominará el tiempo lluvioso con probabilidad de tormentas eléctricas a diferentes horas. MIÉRCOLES: En la mayor parte del área prevalecerán las nubes densas, acompañadas de descargas eléctricas en algunos casos, principalmente enfrente del litoral chocono.
MAR CARIBE	MARTES: Cielo entre despejado y parcialmente nublado con predominio de tiempo seco, excepto en algunas zonas aledañas a la costa donde no se descartan lluvias ligeras y dispersas al final de la tarde y durante la noche. MIÉRCOLES: En la mayor parte del Caribe nacional predominarán las condiciones secas, salvo el Urabá donde se pronostican lluvias entre ligeras a moderadas. En el área del archipiélago se estiman precipitaciones esporádicas.
INSULAR PACÍFICA	MARTES: En Malpelo y Gorgona predominarán las condiciones secas en el día, por la noche son esperadas precipitaciones entre ligeras y moderadas. MIÉRCOLES: En Malpelo y Gorgona se advierten nubes densas durante la jornada con lloviznas intermitentes.
AMAZÓNICA	MARTES: En la mayor parte de la región se estiman precipitaciones durante la jornada con probabilidad en algunos casos de descargas eléctricas. MIÉRCOLES: Cielo entre parcialmente cubierto y cubierto con lluvias de variada intensidad desde temprano y a diferentes horas de la tarde y noche en Guaviare, Vaupés y Amazonas. En sectores de Putumayo y Caquetá se esperan precipitaciones durante algunas horas de la tarde y noche.

ALERTAS VIGENTES Y PRODUCTOS ADICIONALES

Para mayor información sobre el pronóstico del estado del tiempo, informes técnicos diarios, comunicados especiales, mapas diarios de temperaturas máximas y mínimas e información diaria de precipitación se sugiere consultar los siguientes enlaces:

- [MAPA DIARIO DE TEMPERATURA MÁXIMA.](#)
- [MAPA DIARIO DE TEMPERATURA MÍNIMA.](#)
- [INFORMACIÓN DIARIA DE PRECIPITACIÓN Y TEMPERATURA DE LOS PRINCIPALES AEROPUERTOS DEL PAÍS.](#)
- [MOSAICO MAPAS DE PRECIPITACIÓN DIARIA EN MILÍMETROS.](#)

REGIÓN CARIBE

ALERTA ROJA: INCENDIOS DE LA COBERTURA VEGETAL

Amenaza alta de ocurrencia de incendios de la cobertura vegetal en zonas de bosques, cultivos y pastos, localizados en los siguientes municipios y sectores aledaños:

DEPARTAMENTO	MUNICIPIOS
ATLANTICO	Barranquilla, Candelaria, Palmar de Varela, Piojó, Puerto Colombia, Repelón, Santo Tomas, Soledad, Tubará,
BOLIVAR	Achí, Altos del Rosario, Arenal, Arjona, Barranco de Loba, Cartagena de Indias, El Carmen de Bolívar, El Peñón, María La Baja, Morarles, Regidor, Riviojejo, San Martín de Loba, Santa Rosa, San Cristóbal, Santa Rosa del Sur, Turbaco, Villanueva
CESAR	Aguachica, Astrea, Curumaní, El Copey, El Paso, Gamarra, González, La Paz, Pailitas, Pelaya, Río de Oro, San Diego, Tamalameque y Valledupar.
CORDOBA	Chinú, Chima, Loricá, Momil, Moñitos, Purísima, San Antero
LA GUAJIRA	Albania, Barrancas, Dibulla, Distracción, El Molino, Fonseca, Hato Nuevo, Maicao, Manaure, San Juan del Cesar, Uriba, Urumita y Villanueva.
MAGDALENA	Algarrobo, Aracataca, Cerro de San Antonio, Chivolo, El Banco, El Piñón, El Retén, Remolino, Sabanas de San Ángel, San Sebastián de Buenavista, Sitionuevo, Zapayán.
SUCRE	Chalán, Coloso, Los Palmitos, San Onofre.

Especial atención ameritan los Parques Nacionales Naturales de la Sierra Nevada de Santa Marta e Isla Salamanca, al igual que sectores de la Reserva Los Rosales y El Ceibal entre los departamentos de Atlántico y Bolívar y de la Ciénaga Grande de Santa Marta.

ALERTA NARANJA: INCENDIOS DE LA COBERTURA VEGETAL

Amenaza moderada ocurrencia de incendios de la cobertura vegetal en zonas de bosques, cultivos y pastos, localizados en los siguientes municipios y sectores aledaños

DEPARTAMENTO	MUNICIPIOS
ATLANTICO	Galapa y Polonuevo.
BOLIVAR	Cicuco, Córdoba, Hatillo de Loba, Magangué, Margarita, Mompós, Montecristo, Pinillos, San Fernando, Talaigua Nuevo, Turbaná, San Pablo, Simití
CESAR	Becerril, Bosconia, Chimichagua, Chiriguáná, La Jagua de Ibirico, San Martín
CÓRDOBA	Canalete, Cereté, Chima, Cotorra, Loricá, Los Córdoba, Momil, Moñitos, Planeta Rica, Pueblo Nuevo, Puerto Libertador, Purísima, Sahagún, San Carlos, San Pelayo
MAGDALENA	Guamal, Nueva Granada, Fundación, Pedraza, Pivijay, Pueblviejo, Pijiño del Carmen, Plato, San Zenón, Santa Ana, Santa Bárbara de Pinto, Concordia, Pedraza, Tenerife
SUCRE	Buenavista, Caimito, Corozal, Coveñas, El Roble, Galeras, Guaranda, La Unión, Morroa, Ovejas, Palmito, San Benito Abad.

REGIÓN ANDINA

ALERTA ROJA: INCENDIOS DE LA COBERTURA VEGETAL

DEPARTAMENTO	MUNICIPIOS
ANTIOQUIA	Abejorral, Abriaquí, Amagá, Amalfi, Andes, Anzá, Argelia, Armenia, Barbosa, Bello, Betania, Betulia, Buiticá, Caicedo, Cañasgordas, Caramanta, Carmen de Viboral, Ciudad Bolívar, Concepción, Concordia, Copacabana, Dabeiba, Don Matías, Fredonia, Giraldo, Gómez Plata, Guarne, Hispania, Jardín, Jericó, La Ceja, La Estrella, La Pintada, La Unión, Medellín, Montebello, Nariño, Peque, Pueblorrico, Retiro, Rionegro, Salgar, San Pedro, San Vicente, Santa Bárbara, Santa Rosa de Osos, Santuario, Sonsón, Tamesis, Tarso, Titiribí, Uramita, Urrao, Valparaiso, Vegachí, Venecia, Yondó (Casabe)
BOYACA	Arcabuco, Buenavista, Chiquinquirá, Chíquiza, Chiscas, Chita, Cuitiva, Iza, Jericó, La Uvita Covarachía, El Cocuy, El Espino, Guacamayas, Guicán, Maripí, Panqueba, Puerto Boyacá, Ráquira, Saboyá, Sáchica, San Mateo, San Miguel de Sema, Sora, Santa Sofía, Sativanorte, Soatá, Sutamarcan, Tinjacá, Tipacoque, Toca, Tota, Tunja y Villa de Leiva.
CALDAS	Aguadas, Anserma, Aranzazu, Belalcázar, Chinchiná, Filadelfia, La Dorada, La Merced, Manizales, Manzanares, Marmato, Marquetalia, Marulanda, Neira, Norcasia, Pácora, Pensilvania, Riosucio, Salamina, Samaná, San José, Supía, Victoria, Villamaría, Viterbo
CAUCA	Argelia, Balboa, Bolívar, Cajibío, Corinto, Caldono, El Tambo, Florencia, Jambaló, La Sierra, La Vega, Mercaderes, Miranda, Morales, Pérez (Belalcázar), Patía (El Bordo), Piedadmó, Popayán, Rosas, San Sebastián, Santander de Quilichao, Toribio, Suárez, Silvia y Totoro
CUNDINAMARCA	Agua de Dios, Albán, Anapoima, Anolaima, Apulo, Beltrán, Bituima, Bojacá, Cabrera, Cachipay, Caparrapí, Chaguani, EL Peñón, Facatativá, Fúquene, Girardot, Guachetá, Guaduas, Guataquí, Guayabal De Siquima, Jerusalén, La Mesa, La Palma, La Peña, La Vega, Mosquera, Nariño, Nilo, Nimaima, Nocaima, Pacho, Paime, Puerto Salgar, Pulí, Quebradanegra, Quipile, Ricaurte, San Bernardo, San Cayetano, San Francisco, San Juan de Río Seco, Sasaima, Simijaca, Supatá, Susa, Tocaima, Topaipí, Utica, Vergara, Vianí, Villeta, Yacopí, Zipacón, Zipaquirá.
HUILA	Agrado, Algeciras Aipe, Baraya, Campoalegre, Colombia, Gigante, Iquira, La Plata, Nátaga, Neiva, Paicol, Palermo, Pital, Rivera, Santa María, Tarquí, Tello, Teruel, Tesalia, Villavieja, Yaguará
NARIÑO	Albán (San José), Ancuya, Arboleda (Berruecos), Belén, Buesaco, Chachagüí, Colón (Génova), Consacá, Cumbitara, El Charco, El Peñol, El Rosario, El Tablón, El Tambo, Funes, Guachucal, Guaitarilla, Iles, Imués, La Cruz, La Florida, La Llanada, La Unión, Leiva, Linares, Los Andes (Sotomayor), Mallama (Piedrahancha), Nariño, Ospina, Pasto, Policarpa, Providencia, Pupiales, Samaniego, San Bernardo, San Lorenzo, San Pablo, San Pedro de Cartago (Cartago), Sandoná, Santa Cruz (Guachavés), Sapuyes, Taminango, Tangua, Túquerres, Yacuanquer.
NORTE DE SANTANDER	Abrego, Arboledas, Bochalema, Bucarasica, Cúcuta, Cáchira, Chinácota, Convención, Cúcuta, Cucutilla, Durania, El Carmen, El Tarra, El Zulia, Hacari, La Playa, Los Patios, Ocaña, Salazar, San Calixto, San Cayetano, Santiago, Teorama y Villa Caro.
QUINDIO	Armenia, Buenavista, Calarcá, Circasia, Córdoba, Filandia, Génova, La Tebaida, Montenegro, Pijao, Quimbaya y Salento.
RISARALDA	Belén de Umbria, Dosquebradas, Guática, La Celia, Marsella, Mistrató, Pereira, Pueblo Rico, Quinchía, Santuario y Santa Rosa de Cabal.
SANTANDER	Barrancabermeja, Betulia, Bucaramanga, Capitanejo, Carcasí, Cepita, Cerrito, Concepción, Enciso, Floridablanca, Guaca, Los Santos, Macaravita, Málaga, Onzaga, Piedecuesta, San Andrés, San José de Miranda, San Miguel, San Vicente de Chucurí, Santa Bárbara, Simacota.
TOLIMA	Alpujarra, Alvarado, Ambalema, Anzoátegui, Armero, Atacó, Cajamarca, Carmen de Apicalá, Casabianca, Chaparral, Coello, Coyaima, Cunday, Espinal, Falan, Flandes, Fresno, Guamo, Herveo, Honda, Ibagué, Icononzo, Lérica, Libano, Mariquita, Melgar, Murillo, Natagaima, Ortega, Palocabildo, Piedras, Planadas, Prado, Purificación, Rioblanco, Roncesvalles, Rovira, Saldaña, San Antonio, San Luis, Santa Isabel, Suárez, Valle de San Juan, Venadillo, Villahermosa y Villarrica
VALLE DEL CAUCA	Alcalá, Andalucía, Ansermanuevo, Argelia, Bolívar, Buga, Bugalagrande, Caicedonia, Calima (El Darién), Candelaria, Cartago, El Águila, El Cairo, El Cerrito, El Dovio, Florida, Ginebra, Guacarí, Jamundí, La Cumbre, La Victoria, Obando, Palmira, Pradera, Roldanillo, San Pedro, Versalles, Yumbo, Vijes, Yotoco, Yumbo

ALERTA NARANJA: INCENDIOS DE LA COBERTURA VEGETAL

Amenaza moderada ocurrencia de incendios de la cobertura vegetal en zonas de bosques, cultivos y pastos, localizados en los siguientes municipios y sectores aledaños

DEPARTAMENTO	MUNICIPIOS
ANTIOQUIA	Envigado, Granada, Marinilla.
BOYACA	Boavita, Briceño, Chivatá, Cucaita, Caldas, Gachantivá, Pauna, Pesca, Samacá Sativasur, Socha, Socotá y Tota.
CALDAS	Palestina.
CAUCA	Buenos Aires, Guachene, Inzá, La Sierra, La Vega, Puerto Tejada, Rosas, Villa Rica
CUNDINAMARCA	Bogotá D.C., Carmen de Carupa, El Colegio y Villagómez.
HUILA	Garzón y Hobo.
NARIÑO	Aldana y Cumbal
NORTE DE SANTANDER	Gramalote, Tibú
RISARALDA	Balboa y La Virginia.
SANTANDER	Aratoca, El Playón, Puerto Parra, Suratá. y Zapatoa
TOLIMA	Dolores.
VALLE DEL CAUCA	Cali, Dagua, Tuluá, Ulloa, Riofrío, Zarzal, Restrepo, Sevilla, Toro y Trujillo.

Especial atención amerita los Parques Nacionales Naturales de los Nevados y de las Hermosas.

ALERTA ROJA DESCENSO DE LOS NIVELES EN LA CUENCA MEDIA Y BAJA DEL RÍO MAGDALENA

Persiste la condición de disminución de las lluvias en amplios sectores de la región Andina, y por esta situación se mantiene la tendencia de descenso en los niveles del río Magdalena particularmente en el sector de Barrancabermeja en que hoy se reporta un nivel de 0.80 m. (siendo el mínimo histórico 0.25 m., registrado en el período febrero-marzo de 1973). Por lo anterior se previene a la comunidad y las autoridades locales ante la eventualidad de consecuencias relacionadas no solamente con el desabastecimiento de agua en los acueductos, sino también por las restricciones de tránsito y navegación fluvial (carga pesada, carga liviana y pasajeros).

De acuerdo con los monitoreos realizados por el IDEAM y también con las fuentes consultadas (inspecciones Fluviales de los departamentos de Santander, Bolívar Cesar y Magdalena), se sugiere una especial atención para los siguientes sectores en los cuales se podría ver más acentuada la situación antes descrita:

Trayecto entre Puerto Berrio (Antioquia) hasta Puerto Wilches (Santander): Kilómetro 606 (sitio Corredor, en Puerto Wilches); Kilómetros 620 a 627, siendo el punto Bocas de Sogamoso - el de posible mayor afectación - aguas arriba del puente Yondó. Otro sitio donde los niveles son muy bajos son: en Puerto Ahuyama (aguas abajo de Barrancabermeja) y en el Kilómetro 543 (aguas abajo de Bocas Rosario hasta Sitio Nuevo).

Barrancabermeja (Santander): es posible que se presenten algunas restricciones en la navegación fluvial debido al estrechamiento del canal navegable, especialmente en el Kilómetro 610 (ubicado aguas abajo de la confluencia del río Sogamoso al Magdalena, aproximadamente unos 2 Kilómetros).

Departamento de Bolívar: a la altura de Canaletal (caserío cercano al municipio de San Pablo). Varios sectores entre Puerto Wilches (Santander), Gamarra y La Gloria (Cesar)

Por lo anterior el IDEAM recomienda estar atentos a las informaciones emitidas por la gerencia encargada de la naviera fluvial e igualmente por las respectivas Inspecciones Fluviales. El IDEAM mantendrá el monitoreo permanente sobre los cambios y posibles dinámicas hidrológicas.

REGIÓN PACÍFICA**ALERTA NARANJA: DESLIZAMIENTOS DE TIERRA**

Se prevé una amenaza alta por deslizamientos de tierra áreas inestables localizadas en los departamentos:

DEPARTAMENTO	MUNICIPIOS
CHOCO	Atrato (Yuto), Quibdó y Río Quito (Paimadó).

REGIÓN ORINOQUIA**ALERTA ROJA NIVELES ALTOS EN EL RÍO INÍRIDA**

Nivel estable del río Inírida, manteniendo valores superiores a la cota de afectación en zonas ribereñas bajas del municipio de Puerto Inírida.

ALERTA ROJA NIVELES ALTOS EN EL RÍO ORINOCO.

Prevalece la Alerta Roja en el río Orinoco por valores altos en los niveles, que superan las cotas de afectación para algunos sectores rurales y las partes más bajas del municipio de Puerto Carreño (Vichada).

ALERTA NARANJA: NIVELES ALTOS EN EL RÍO GUAVIARE

Sigue el descenso lento y sostenido del nivel del río Guaviare, aún con valores altos para algunos sectores ribereños bajos de los municipios de San José del Guaviare (Guaviare) y Mapiripán (Meta).

ALERTA NARANJA: DESLIZAMIENTOS DE TIERRA

Se prevé una amenaza alta por deslizamientos de tierra áreas inestables localizadas en los departamentos:

DEPARTAMENTO	MUNICIPIOS
BOYACA	Campohermoso, Chivor, Cubará, Páez, San Luis de Gaceno y Santa María.
CUNDINAMARCA	Guayabetal y Ubalá.
META	Acacias, Cubarral, Guamal y Villavicencio.

REGIÓN AMAZÓNICA**CONDICIONES NORMALES****MAR CARIBE****ALERTA AMARILLA: PLEAMARES**

Hasta el próximo 10 de agosto se presentará una de las mareas astronómicas más significativas del mes. Por esta razón, se sugiere a los habitantes costeros estar atentos a la evolución de este fenómeno.

OCEANO PACÍFICO**ALERTA AMARILLA: TIEMPO LLUVIOSO**

En el transcurso de la jornada en gran parte del Océano Pacífico colombiano, especialmente en cercanías al litoral se estiman lluvias de variada intensidad acompañadas en algunos casos por actividad eléctrica. Por esta razón, se recomienda a los usuarios de pequeñas embarcaciones consultar con las Capitanías de puerto antes de zarpar.

Omar FRANCO TORRES, Director General
Christian EUSCATEGUI COLLAZOS, Jefe Oficina del Servicio de Pronósticos y Alertas

Profesionales en turno:
Daniel USECHE, Diego SUAREZ, Nelsy VERDUGO, Mauricio TORRES, Carolina ROZO, Gloria ARANGO y Juan Francisco ALAMEDA.
Internet: <http://www.ideam.gov.co>
Correos electrónicos: servicio@ideam.gov.co, alertasideam@ideam.gov.co
Carrera 10 N° 20 - 30 ** Piso 9, Bogotá, D.C.
Teléfono: 3527160 ext. 1334-1336.

Siganos en: **Twitter:** @IDEAMColombia; **Facebook:** www.facebook.com/ideam.instituto
YouTube: Canal de InstitutoIDEAM / <http://www.youtube.com/user/InstitutoIDEAM>

ALERTA ROJA. PARA TOMAR ACCIÓN Advierte a los sistemas de prevención y atención de desastres sobre la amenaza que puede ocasionar un fenómeno con efectos adversos sobre la población, el cual requiere la atención inmediata por parte de la población y de los cuerpos de atención y socorro. Se emite una alerta sólo cuando la identificación de un evento extraordinario indique la probabilidad de amenaza inminente y cuando la gravedad del fenómeno implique la movilización de personas y equipos, interrumpiendo el normal desarrollo de sus actividades cotidianas.

ALERTA NARANJA. PARA PREPARARSE Indica la presencia de un fenómeno. No implica amenaza inmediata y como tanto es catalogado como un mensaje para informarse y prepararse. El aviso implica vigilancia continua ya que las condiciones son propicias para el desarrollo de un fenómeno, sin que se requiera permanecer alerta.

ALERTA AMARILLA. PARA INFORMARSE Es un mensaje oficial por el cual se difunde información. Por lo regular se refiere a eventos observados, reportados o registrados y puede contener algunos elementos de pronóstico a manera de orientación. Por sus características pretéritas y futuras difiere del aviso y de la alerta, y por lo general no está encaminado a alertar sino a informar.

CONDICIONES NORMALES Indica que no existe ninguna clase de alerta para la región o zona mencionada.

°C: grados Celsius; m: metros; mm: milímetros; msnm: metros sobre nivel del mar;

Km/h: kilómetros sobre hora

GOES: Geostationary Operational Environmental Satellites (Satélite Geoestacionario Operacional Ambiental).

GOES-13 es el designado GOES-Este, localizado en 75° W sobre el ecuador geográfico.

HLC: hora local colombiana

PNN: Parque Nacional Natural; SFF: Santuario de Fauna y Flora