

Durante las primeras horas del día han predominado las condiciones secas en gran parte del territorio colombiano. Algunas lluvias de carácter ligero y moderado se presentaron sobre Córdoba, Sucre, Bolívar, Noroccidente de Antioquia y litoral de Cauca y Nariño. Se estima que para horas de la tarde se incremente la nubosidad en las regiones Caribe y Pacífica, especialmente.

IMAGEN SATELITAL

Imagen IDEAM GOES 13* 20 de agosto de 2014 * Hora 7:45 a. m. HLC.

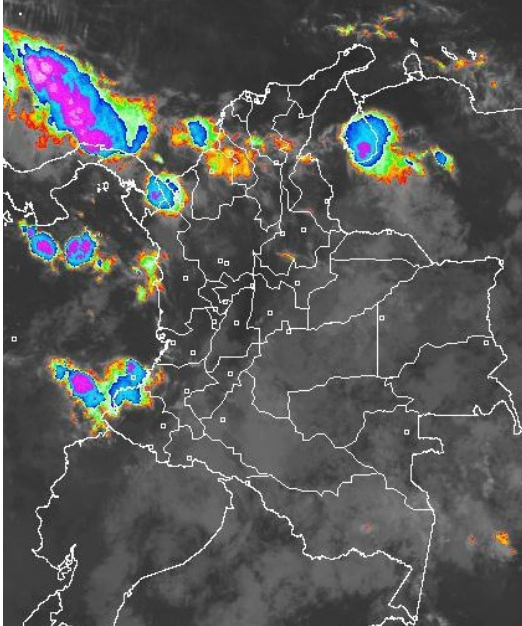

PRONÓSTICO CONDICIONES METEOROLÓGICAS ESPECIALES

ÁREA DEL VOLCÁN CERRO MACHÍN

En la jornada se estima cielo seminublado con predominio de tiempo seco.

El Servicio Geológico Colombiano lo reporta en NIVEL AMARILLO (III): CAMBIOS EN EL COMPORTAMIENTO DE LA ACTIVIDAD VOLCANICA. 4.80 -75.62

ELEVACIÓN (pies)	DIRECCIÓN	VELOCIDAD	
		NUDOS	Km/h
10,000	SURESTE	10	18
18,000	ESTE	10 - 15	18 - 28
24,000	ESTE	5 - 10	9 - 18
30,000	NORESTE	10	9 - 18

ÁREA DEL VOLCÁN NEVADO DEL HUILA

Cielo entre parcialmente cubierto y cubierto con predominio de tiempo seco.

El Servicio Geológico Colombiano lo reporta en NIVEL AMARILLO (III): CAMBIOS EN EL COMPORTAMIENTO DE LA ACTIVIDAD VOLCANICA. 2.92 -76.05

ELEVACIÓN (pies)	DIRECCIÓN	VELOCIDAD	
		NUDOS	Km/h
10,000	SURESTE	5 - 10	9 - 18
18,000	ESTE	10 - 15	18 - 28
24,000	ESTE	10 - 15	18 - 28
30,000	NORESTE	5 - 10	9 - 18

ÁREA DEL VOLCÁN GALERAS

Se estima cielo mayormente cubierto con lloviznas en horas de la tarde.

El Servicio Geológico Colombiano lo reporta en NIVEL AMARILLO (III): CAMBIOS EN EL COMPORTAMIENTO DE LA ACTIVIDAD VOLCANICA. 1.55 -77.37

ELEVACIÓN (pies)	DIRECCIÓN	VELOCIDAD	
		NUDOS	Km/h
10,000	SURESTE	5 - 10	9 - 18
18,000	ESTE	15 - 20	28 - 37
24,000	ESTE	10 - 15	18 - 28
30,000	NORESTE	10 - 15	18 - 28

ÁREA DEL VOLCÁN NEVADO DEL RUIZ

Cielo entre seminublado y nublado con probabilidad de lluvias en horas de la tarde y noche.

El Servicio Geológico Colombiano lo reporta en NIVEL AMARILLO (III): CAMBIOS EN EL COMPORTAMIENTO DE LA ACTIVIDAD VOLCANICA. 4.89 -75.32

ELEVACIÓN (pies)	DIRECCIÓN	VELOCIDAD	
		NUDOS	Km/h
10,000	SURESTE	5 - 10	9 - 18
18,000	ESTE	10 - 15	18 - 28
24,000	ESTE	10 - 15	18 - 28
30,000	NORESTE	5 - 10	9 - 18

LO MÁS DESTACADO

ALERTA ROJA. PARA TOMAR ACCIÓN ALERTA NARANJA. PARA PREPARARSE ALERTA AMARILLA. PARA INFORMARSE

LLUVIAS	Las precipitaciones del día de ayer se registraron especialmente sobre sectores de la región Pacífica y región Caribe. El mayor volumen se presentó en el municipio de Condoto (Chocó) , con 62.0 mm .
ALERTA ROJA	<ul style="list-style-type: none"> Por niveles altos en el río Inirida. Por amenaza alta de ocurrencia de incendios de la cobertura vegetal en zonas de bosques, cultivos y pastos, localizados en sectores de las regiones Caribe, y Andina. Especial atención ameritan los Parques Nacionales Naturales de la Sierra Nevada de Santa Marta e Isla Salamanca.
ALERTA NARANJA	<ul style="list-style-type: none"> Por niveles altos en el río Orinoco. Por probabilidad de deslizamientos de tierra en varias áreas inestables y de alta pendiente localizadas en sectores de las regiones Orinoquia, Piedemonte Amazónico y Pacífica. Por amenaza moderada de ocurrencia de incendios de la cobertura vegetal en zonas de bosques, cultivos y pastos, localizados en sectores de las regiones Andina, Caribe y Orinoquia
OTROS	<ul style="list-style-type: none"> La temporada de huracanes en el Océano Atlántico, Mar Caribe y Golfo de México se extenderá hasta el 30 de noviembre del presente año, situación que en algún momento podría estar favoreciendo de manera indirecta la ocurrencia de condiciones meteorológicas extremas en el País. El IDEAM recomienda estar atentos a los comunicados que se emitan y desde ya tomar las medidas preventivas en áreas de riesgo.



Consulte todos los días el pronóstico del tiempo y las alertas hidrometeorológicas vigentes del IDEAM, en un formato de calidad. Alrededor de las 7:30 a. m. está a disposición del público en www.ideam.gov.co. Se puede ver también en dispositivos móviles. [AQUI](#)

PRECIPITACIONES

A continuación se relacionan los municipios donde en las últimas 24 horas se registraron precipitaciones iguales o superiores a **30 mm**:

DEPARTAMENTO	MUNICIPIO
AMAZONAS	El Encanto (39.0)
ANTIOQUIA	Abriaquí (22.0)
BOLIVAR	Simití (26.3)
CAQUETA	Florencia (24.5), Belén De Los Andaquies (22.0)
CAUCA	Timbiquí (50)
CESAR	Valledupar (25.0)
CHOCO	Condoto (62.0), Medio San Juan (21.0)
MAGDALENA	Salamina (41.4), Santa Marta (39.0), Fundación (33.3), Pivijay (25.0), Fundación (20.0)
SAN ANDRES PROVIDENCIA Y STA C	San Andrés (45.3), Providencia (26.8)
SANTANDER	Floridablanca (34.5), Girón (24.7), Charalá (23.2), Zapatoca (23.0), El Carmen (22.2), Bucaramanga (21.3)

TEMPERATURAS MÁXIMAS

A continuación se relacionan los municipios donde en las últimas 24 horas se registraron temperaturas iguales o superiores a **35.0°C**:

DEPARTAMENTO	MUNICIPIO
ANTIOQUIA	Fredonia (35.8)
CESAR	Valledupar (37.2), Agustín Codazzi (35.6), Chiriguana (35.4)
CORDOBA	Ciénaga De Oro (38.4)
CUNDINAMARCA	Puerto Salgar (38.4), Jerusalén (35.0)
LA GUAJIRA	Riohacha (36.3), Urumita (36.2), Manaure (35.8), Hatonuevo (35.6), Uribia (35.6)
NORTE DE SANTANDER	Sardinata (36.2)
TOLIMA	Ambalema (37.6), Guamo (37.0), Armero (36.4), Flandes (36.2), Espinal (35.6), Prado (35.4)

MAPA DE PRECIPITACIÓN DIARIA

Desde las 7:00 a.m. del martes 19 de agosto hasta las 7:00 a.m. del miércoles 20 de agosto de 2014.

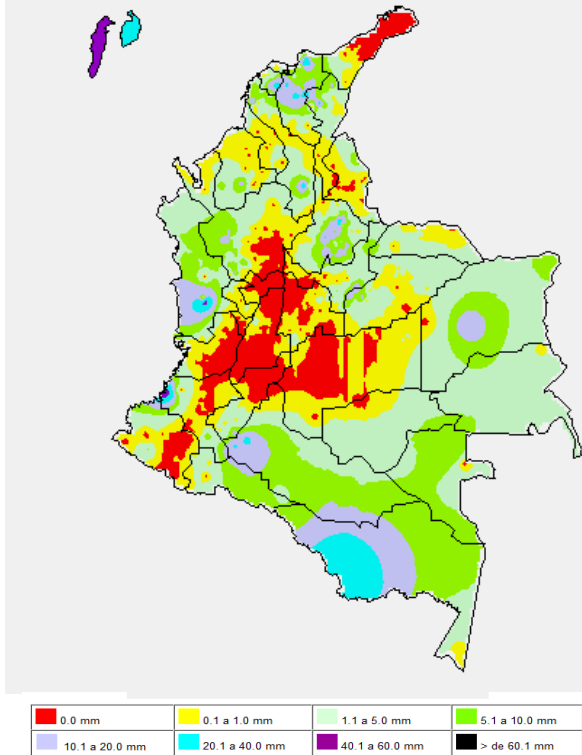

MAPA DE PRECIPITACIÓN ACUMULADA DE LOS ÚLTIMOS 3 DÍAS

Desde las 7:00 a.m. del domingo 17 de agosto hasta las 7:00 a.m. del martes 19 de agosto de 2014.

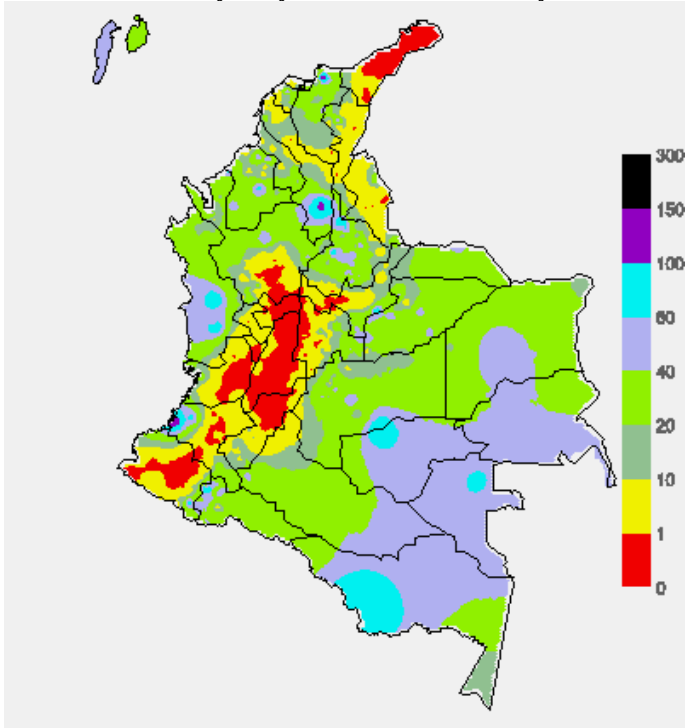

ESTADO DE LOS EMBALSES

A continuación se relacionan los volúmenes útiles diarios (expresados en porcentaje) de reservas de algunos embalses de acuerdo con información consultada en XM

ZONA	EMBALSE		VOLUMEN ÚTIL DIARIO (%)	
ANTIOQUIA	MIEL I		40.77	
	MIRAFLORES		80.01	
	PEÑOL		73.23	
	PLAYAS		70.25	
	PORCE II		41.48	
	PORCE III		58.43	
	PUNCHINÁ		21.32	
	RIOGRANDE2		66.39	
	SAN LORENZO		54.77	
CARIBE	TRONERAS		25.55	
	URRÁ I		68.48	
CENTRO	AGREGADO BOGOTÁ	62.46	NEUSA	64.42
			SISGA	90.56
			TOMINÉ	58.19
	BETANIA		99.66	
	MUÑA		98.36	
	PRADO		70.32	
	CHUZA		100.32	
ORIENTE	ESMERALDA		98.30	
	GUAVIO		100.05	
	ALTO ANCHICAYÁ		52.71	
VALLE DEL CAUCA	CALIMA 1		73.58	
	SALVAJINA		85.38	

PRONÓSTICO METEOROLÓGICO (miércoles 20 y jueves 21 de agosto de 2014)

REGIÓN	PRONÓSTICO
SABANA DE BOGOTÁ	MIÉRCOLES: En la jornada se prevé cielo entre seminublado y mayormente nublado con predominio de tiempo seco. Aunque, en el día se esperan lloviznas de corta duración en algunos sectores de la ciudad. JUEVES: En la mañana se estima cielo nublado con tiempos seco. En la tarde se estiman lluvias de carácter ligero.
ANDINA	MIÉRCOLES: Durante la mañana se prevé cielo entre parcialmente nublado y nublado con lluvias ligeras sobre Antioquia y Santanderes. Al final de la tarde y durante la noche se estiman lluvias sobre Antioquia y en zonas de montaña de Caldas, Risaralda, Cauca, Valle del Cauca y Nariño. En el resto de la región prevalecerán las condiciones secas. JUEVES: Se estiman lluvias, en horas de la tarde y noche principalmente, en sectores de los departamentos de Antioquia, Santander, Caldas y Risaralda; lloviznas sobre Boyacá.
CARIBE	MIÉRCOLES: En horas de la mañana se prevé cielo entre seminublado y mayormente nublado con lluvias sobre Córdoba, Sucre y Bolívar. Durante la tarde y horas de la noche se prevé lluvias sobre el norte de Cesar y Magdalena y menos intensas sobre sectores de Córdoba, Sucre y Bolívar. JUEVES: Se estiman lluvias sobre Norte de Cesar y Magdalena, Córdoba y sur de Sucre y Bolívar. Las lluvias más fuertes se pronostican para finales de la tarde y horas de la noche.
ARCHIPIÉLAGO DE SAN ANDRÉS, PROVIDENCIA Y SANTA CATALINA	MIÉRCOLES: Se prevé cielo entre seminublado y nublado con probabilidad de lluvias entre ligeras y moderadas en la jornada. JUEVES: Cielo parcialmente cubierto, con lluvias entre ligeras y moderadas en horas de la tarde y noche
PACÍFICA	MIÉRCOLES: A lo largo de la región predominará el tiempo nuboso con precipitaciones durante la jornada, Las más intensas se esperan sobre sectores de Choqué, Valle del Cauca y Cauca donde no se descarta actividad eléctrica. JUEVES: en gran parte de la región se espera abundante nubosidad durante la jornada con lluvias intensas en Choqué y litoral de valle en el resto de la región lluvias menos fuertes.
ORINOQUIA	MIÉRCOLES: Se prevé lluvias en el oriente de Vichada y piedemonte de Arauca en horas de la tarde y noche. En el resto de la región se estima tiempo seco. JUEVES: Se prevé cielo seminublado con lluvias ligeras en Arauca y Vichada.

CONTINUACION PRONÓSTICO

REGIÓN	PRONÓSTICO
OCEANO PACÍFICO	MIÉRCOLES: En la mayor parte del Pacífico colombiano se pronostican lluvias, con posibilidad de tormentas eléctricas. JUEVES: Se espera en gran parte de la zona cielo mayormente cubierto con probabilidad de lluvias de variada intensidad.
MAR CARIBE	MIÉRCOLES: En gran parte del área marítima nacional predominarán las condiciones secas, salvo en el occidente del área, donde se estiman lluvias de moderadas a fuertes en algunos casos acompañadas de tormentas eléctricas. JUEVES: Se estiman lluvias en el occidente del Mar Caribe colombiano. En el resto del área cielo seminublado con condiciones secas.
INSULAR PACÍFICA	MIÉRCOLES: Se estima abundante nubosidad en la jornada con lluvias de variada intensidad. JUEVES: A lo largo de la jornada se prevé lluvias entre ligeras y moderadas en Gorgona y Malpelo.
AMAZÓNICA	MIÉRCOLES: Cielo entre parcialmente nublado y nublado con precipitaciones de variada intensidad a lo largo del Piedemonte amazónico y en sectores de Guainía, Vaupés y Amazonas, principalmente en horas de la tarde. Las lluvias más intensas esperadas en el Oriente de la región. JUEVES: Cielo seminublado con tiempo seco en gran parte de la región. Sin embargo, se esperan lluvias entre ligeras y moderadas sobre Vaupés y Caquetá.

ALERTAS VIGENTES Y PRODUCTOS ADICIONALES

Para mayor información sobre el pronóstico del estado del tiempo, informes técnicos diarios, comunicados especiales, mapas diarios de temperaturas máximas y mínimas e información diaria

de precipitación se sugiere consultar los siguientes enlaces:

- [MAPA DIARIO DE TEMPERATURA MÁXIMA.](#)
- [MAPA DIARIO DE TEMPERATURA MÍNIMA](#)
- [INFORMACIÓN DIARIA DE PRECIPITACIÓN Y TEMPERATURA DE LOS PRINCIPALES AEROPUERTOS DEL PAÍS.](#)
- [MOSAICO MAPAS DE PRECIPITACIÓN DIARIA EN MILÍMETROS](#)

REGIÓN CARIBE

ALERTA ROJA: INCENDIOS DE LA COBERTURA VEGETAL

Amenaza alta de ocurrencia de incendios de la cobertura vegetal en zonas de bosques, cultivos y pastos, localizados en los siguientes municipios y sectores aledaños:

DEPARTAMENTO	MUNICIPIOS
ATLÁNTICO	Puerto Colombia y Tubará.
BOLIVAR	San Estanislao.
CESAR	Valledupar
CORDOBA	Lorica
LA GUAJIRA	Albania, Barrancas, Hato Nuevo, Maicao, Manaure, Riohacha, San Juan del Cesar, Uribia.

ALERTA NARANJA: INCENDIOS DE LA COBERTURA VEGETAL

Amenaza moderada ocurrencia de incendios de la cobertura vegetal en zonas de bosques, cultivos y pastos, localizados en los siguientes municipios y sectores aledaños

DEPARTAMENTO	MUNICIPIOS
CESAR	La Gloria, Pelaya, Tamalameque, Río de Oro.
LA GUAJIRA	Dibulla.

Especial atención amerita sectores de la Ciénaga Grande de Santa Marta, Vía Parque Isla de Salamanca y el Parque Nacional Natural de la Sierra Nevada de Santa Marta.

REGIÓN ANDINA

ALERTA ROJA: INCENDIOS DE LA COBERTURA VEGETAL

Amenaza alta de ocurrencia de incendios de la cobertura vegetal en zonas de bosques, cultivos y pastos, localizados en los siguientes municipios y sectores aledaños:

DEPARTAMENTO	MUNICIPIOS
BOYACA	Buenavista, Caldas, Chingochirí, Coper, Maripí, Muzo, Otanche, Pauna, Quípama, San Miguel de Sema, Susacón, Villa de Leyva.
CAUCA	Bolívar, Caloto, Corinto, Guachene, Mercaderes, Miranda, Padilla, Patía (El Bordo), Puerto Tejada, Toribio y Villa Rica.
CUNDINAMARCA	Agua de Dios, Albán, Apulo, Anolaima, Arbeláez, Bituima, Bogotá D.C., Cabrera, Chaguani, Cota, El Rosal, El Peñón, Fúquene, Facatativá, Funza, Girardot, La Mesa, La Peña, Guaduas, Guayabal de Siquima, La Vega, Mosquera, Nilo, Nimaima, Nocaima, Pandí, Puerto Salgar, Quebradanegra, Ricaurte, San Bernardo, San Francisco, Tabio, Tenjo, Tibacuy, Sasaima, Supatá, Subachoque, Supatá, Susa, Tocaima, Útica, Venecia, Vergara, Villeta, Zipaquirá
HUILA	Colombia.
NARIÑO	Arboleda (Berruecos), Buesaco, Chachagüí, Consacá, El Peñol, El Tambo, Guaitarilla, La Llanada, Leiva, Linares, Los Andes (Sotomayor), Nariño, Samaniego, San Lorenzo, San Pedro de Cartago, Santa Cruz (Guachavés), Taminango, Túquerres y Yacuanquer.
NORTE DE SANTANDER	Abrego, Bucarasica, Cucutilla, La Playa, Lourdes, Ocaña, Salazar y Villa Caro.
TOLIMA	Carmen de Apicalá, Chaparral, Coello, Coyaima, Cunday, Dolores, Espinal, Flandes, Guamo, Icononzo, Melgar, Ortega, Piedras, Planadas, Prado, Purificación, Rioblanco, Saldaña, San Luis, Suárez, Valle de San Juan y Villahermosa.
VALLE DEL CAUCA	Ansermanuevo, Bolívar, Cali, Candelaria, El Cerrito, Guacarí, La Cumbre, Pradera, Vijes y Yumbo Jamundí, Palmira

ALERTA NARANJA: INCENDIOS DE LA COBERTURA VEGETAL

Amenaza moderada ocurrencia de incendios de la cobertura vegetal en zonas de bosques, cultivos y pastos, localizados en los siguientes municipios y sectores aledaños:

DEPARTAMENTO	MUNICIPIOS
ANTIOQUIA	Fredonia.
BOYACA	Briceño, Chiquiza, Puerto Boyacá, Ráquira, Saboyá, Sáchica, San Pablo de Borbur, Sutamarcan, Tinjacá, Tunja.
CAUCA	Cajibío, Totoró.
CALDAS	Aranzazu, Filadelfia, La Dorada, Manizales, Manzanares, Marquetalia, Marulanda, Neira, Norcasia, Pensilvania, Salamina, Victoria, Villamaría
CUNDINAMARCA	Arbeláez, Beltrán, Cachipay, Caparrapí, Cota, Cucunubá, Guataquí, El Colegio, Guataquí, Jerusalén, La Palma, Lenguaque, Puli, San Juan de Río Seco, Viotá, Yacopí, Zipacón.
NARIÑO	Belén, Colon (Génova), La Florida, La Unión, San Pedro de Cartago.
NORTE DE SANTANDER	Gramalote, Hacari, Santiago, Sardinata.
SANTANDER	San Andrés.
RISARALDA	Pereira.
TOLIMA	Alvarado, Ambalema, Anzoátegui, Armero (Guayabal), Cajamarca, Casabianca, Falan, Fresno, Herveo, Ibagué, Lérída, Libano, Mariquita, Murillo, Palocabildo, Rovira, Santa Isabel, Venadillo, Villahermosa.
QUINDIO	Armenia, Buenavista, Calarcá, Circasia, Filandia, La Tebaida, Pijao, Salento.
VALLE DEL CAUCA	Argelia, Buga, Caicedonia, Cartago, Dagua, Roldanillo, Toro, Tuluá.

Especial atención amerita en los Parques Nacionales Naturales de las Hermosas y Los Nevados.

ALERTA AMARILLA: INCREMENTO EN LOS NIVELES DEL EMBALSE DE BETANIA

EMGESA reporta hoy a las 6:00 a.m., Alerta Amarilla para el Embalse de Betania; el valor actual del nivel del embalse es 561,12 m.s.n.m. que corresponde a un volumen útil de 99.32%. El Operador recomienda estar alertas ante incrementos súbitos en los caudales de ingreso. Las compuertas de vertedero se encuentran abiertas controladamente.

REGIÓN PACÍFICA

ALERTA NARANJA: DESLIZAMIENTOS DE TIERRA

Se prevé una amenaza moderada por deslizamientos de tierra áreas inestables localizadas en los departamentos:

DEPARTAMENTO	MUNICIPIOS
CAUCA	López de Micay, Timbiquí y El Tambo.
CHOCO	Atrato (yuto), Quibdó.
NARIÑO	Barbacoas, Córdoba y Puerres.

REGIÓN ORINOQUIA

ALERTA ROJA: NIVELES ALTOS EN EL RÍO INÍRIDA

Se mantiene este nivel de alerta dado que se mantienen valores altos de nivel por encima de la cota crítica de afectación en zonas ribereñas bajas del municipio de Puerto Inírida.

ALERTA NARANJA: DESLIZAMIENTOS DE TIERRA

Se prevé una amenaza moderada por deslizamientos de tierra áreas inestables localizadas en los departamentos:

DEPARTAMENTO	MUNICIPIOS
BOYACÁ	Campohermoso, Páez, Pajarito y San Luis de Gaceno.
CASANARE	Sabanalarga.

ALERTA NARANJA: NIVELES ALTOS EN EL RÍO ORINOCO

Continúa el comportamiento de descenso en los niveles del río Orinoco; sin embargo, los niveles se encuentran altos y cercanos a la cota de afectación de zonas ribereñas bajas del municipio de Puerto Carreño (Vichada).

ALERTA AMARILLA: NIVELES ALTOS EN EL RÍO META

Se mantienen valores altos en el nivel del río Meta a la altura del Municipio de Puerto López (estación Puente Lleras). No se descarta un nuevo incremento debido a las lluvias de las últimas horas.

REGIÓN AMAZÓNICA

ALERTA NARANJA: DESLIZAMIENTOS DE TIERRA

Se prevé una amenaza moderada por deslizamientos de tierra áreas inestables localizadas en los departamentos:

DEPARTAMENTO	MUNICIPIOS
PUTUMAYO	San Francisco.

MAR CARIBE

ALERTA AMARILLA: TIEMPO LLUVIOSO

A lo largo de la jornada se esperan precipitaciones entre moderadas y fuertes con presencia de actividad eléctrica y ráfagas de viento sobre amplios sectores del Occidente del Mar Caribe colombiano incluyendo el archipiélago de San Andrés y Providencia. Por lo anterior, se sugiere a usuarios de embarcaciones menores consultar con las Capitanías de puerto en zonas de tempestad inminente.

OCEANO PACÍFICO

CONDICIONES NORMALES

Omar FRANCO TORRES, Director General
Christian EUSCATEGUI COLLAZOS, Jefe Oficina del Servicio de Pronósticos y Alertas

Profesionales en turno:
Claudia TORRES, Nicolás CUADROS, Claudia CONTRERAS, Edgar BLANCO, Gloria ARANGO, Mauricio TORRES y Juan Francisco ALAMEDA.
Internet: <http://www.ideam.gov.co>
Correos electrónicos: servicio@ideam.gov.co, alertasideam@ideam.gov.co
Carrera 10 N° 20 - 30 ** Piso 9, Bogotá, D.C.
Teléfono: 3527160 ext. 1334-1336.

Siganos en: Twitter: @IDEAMColombia; Facebook: www.facebook.com/ideam.instituto
YouTube: Canal de InstitutoIDEAM / <http://www.youtube.com/user/InstitutoIDEAM>

ALERTA ROJA. PARA TOMAR ACCIÓN Advierte a los sistemas de prevención y atención de desastres sobre la amenaza que puede ocasionar un fenómeno con efectos adversos sobre la población, el cual requiere la atención inmediata por parte de la población y de los cuerpos de atención y socorro. Se emite una alerta sólo cuando la identificación de un evento extraordinario indique la probabilidad de amenaza inminente y cuando la gravedad del fenómeno implique la movilización de personas y equipos, interrumpiendo el normal desarrollo de sus actividades cotidianas.

ALERTA NARANJA. PARA PREPARARSE Indica la presencia de un fenómeno. No implica amenaza inmediata y como tanto es catalogado como un mensaje para informarse y prepararse. El aviso implica vigilancia continua ya que las condiciones son propicias para el desarrollo de un fenómeno, sin que se requiera permanecer alerta.

ALERTA AMARILLA. PARA INFORMARSE Es un mensaje oficial por el cual se difunde información. Por lo regular se refiere a eventos observados, reportados o registrados y puede contener algunos elementos de pronóstico a manera de orientación. Por sus características pretéritas y futuras difiere del aviso y de la alerta, y por lo general no está encaminado a alertar sino a informar.

CONDICIONES NORMALES Indica que no existe ninguna clase de alerta para la región o zona mencionada.

°C: grados Celsius; m: metros; mm: milímetros; msnm: metros sobre nivel del mar;

Km/h: kilómetros sobre hora

GOES: Geostationary Operational Environmental Satellites (Satélite Geoestacionario Operacional Ambiental).

GOES-13 es el designado GOES-Este, localizado en 75° W sobre el ecuador geográfico.

HLC: hora local colombiana

PNN: Parque Nacional Natural; SFF: Santuario de Fauna y Flora