

## CONDICIONES HIDROMETEOROLÓGICAS ACTUALES

Gran parte del Territorio nacional registra desde la madrugada condiciones nubosas con precipitaciones, especialmente en sectores de las regiones Andina, Caribe, Orinoquia y Amazónica como consecuencia del paso de una onda tropical. El pronóstico del tiempo nos anticipa durante los próximos días lluvias en el País, acompañadas en algunos casos de tormentas eléctricas y rachas de viento, se recomienda especial atención en zonas de alta pendiente ante la posibilidad de deslizamientos de tierra y crecientes súbitas.

### IMAGEN SATELITAL

Imagen GOES 13 - IDEAM \* 28 de agosto de 2014 \* Hora 8:45 a.m. HLC.

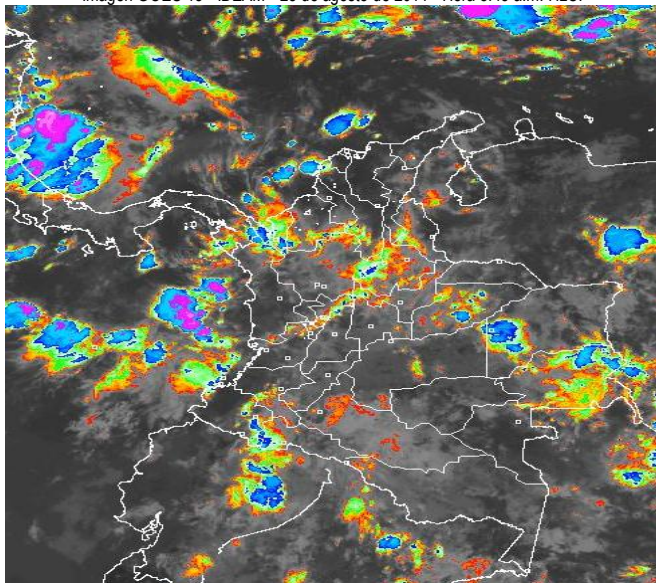

## PRONÓSTICO CONDICIONES METEOROLÓGICAS ESPECIALES

### ÁREA DEL VOLCÁN CERRO MACHÍN

Cielo entre parcialmente nublado y nublado con precipitaciones al finalizar la jornada, inclusive no se descartan tormentas eléctricas.

El SERVICIO GEOLOGICO COLOMBIANO lo reporta en nivel **AMARILLO (III): CAMBIOS EN EL COMPORTAMIENTO DE LA ACTIVIDAD VOLCANICA**. 4.80 -75.62

| ELEVACIÓN (pies) | DIRECCIÓN | VELOCIDAD |         |
|------------------|-----------|-----------|---------|
|                  |           | NUDOS     | Km/h    |
| 10,000           | SUROESTE  | 5         | 9       |
| 18,000           | SURESTE   | 10 - 15   | 18 - 28 |
| 24,000           | SURESTE   | 10 - 15   | 18 - 28 |
| 30,000           | NORESTE   | 5 - 10    | 9 - 18  |

### ÁREA DEL VOLCÁN NEVADO DEL HUILA

Nubosidad variable a lo largo de la jornada con lluvias de carácter ligero a moderado.

El SERVICIO GEOLOGICO COLOMBIANO lo reporta en nivel **AMARILLO (III): CAMBIOS EN EL COMPORTAMIENTO DE LA ACTIVIDAD VOLCANICA**. 2.92 -76.05

| ELEVACIÓN (pies) | DIRECCIÓN | VELOCIDAD |         |
|------------------|-----------|-----------|---------|
|                  |           | NUDOS     | Km/h    |
| 10,000           | SUR       | 5         | 9       |
| 18,000           | SURESTE   | 10 - 15   | 18 - 28 |
| 24,000           | ESTE      | 10 - 15   | 18 - 28 |
| 30,000           | ESTE      | 15 - 20   | 28 - 37 |

### ÁREA DEL VOLCÁN GALERAS

Se pronostican nubes densas con lluvias de carácter ligero a moderado a lo largo de la jornada.

El SERVICIO GEOLOGICO COLOMBIANO lo reporta en nivel **AMARILLO (III): CAMBIOS EN EL COMPORTAMIENTO DE LA ACTIVIDAD VOLCANICA**. 1.55 -77.37

| ELEVACIÓN (pies) | DIRECCIÓN | VELOCIDAD |         |
|------------------|-----------|-----------|---------|
|                  |           | NUDOS     | Km/h    |
| 10,000           | SURESTE   | 5 - 10    | 9 - 18  |
| 18,000           | ESTE      | 15 - 20   | 28 - 37 |
| 24,000           | ESTE      | 15 - 20   | 28 - 37 |
| 30,000           | NORESTE   | 15 - 20   | 28 - 37 |

### ÁREA DEL VOLCÁN NEVADO DEL RUIZ

En el área persistirán los cielos nublados con precipitaciones intermitentes. No se descarta actividad eléctrica.

El SERVICIO GEOLOGICO COLOMBIANO lo reporta en nivel **AMARILLO (III): CAMBIOS EN EL COMPORTAMIENTO DE LA ACTIVIDAD VOLCANICA**. 4.89 -75.32

| ELEVACIÓN (pies) | DIRECCIÓN | VELOCIDAD |         |
|------------------|-----------|-----------|---------|
|                  |           | NUDOS     | Km/h    |
| 10,000           | SUROESTE  | 5         | 9       |
| 18,000           | SURESTE   | 10 - 15   | 18 - 28 |
| 24,000           | SURESTE   | 10 - 15   | 18 - 28 |
| 30,000           | NORESTE   | 5 - 10    | 9 - 18  |

## LO MÁS DESTACADO

**ALERTA ROJA. PARA TOMAR ACCIÓN** **ALERTA NARANJA. PARA PREPARARSE** **ALERTA AMARILLA. PARA INFORMARSE**

|                       |   |
|-----------------------|---|
| <b>LLUVIAS</b>        | El día de ayer ha llegado a ser el segundo día más lluvioso del mes de agosto en el País, el mayor volumen de precipitación fue registrado en el municipio de <b>Sardinata (Norte de Santander) con 150.0 mm.</b>   |
| <b>ALERTA ROJA</b>    | <ul style="list-style-type: none"> <li>Por crecientes súbitas en el río San Pedro afluente del río San Jorge.</li> <li>Por niveles altos en el río Inirida con valores críticos en el municipio de Puerto Inirida.</li> <li>Por alta probabilidad de ocurrencia de incendios de la cobertura vegetal en sectores de la región Andina.</li> <li>Por probabilidad de deslizamientos de tierra en áreas inestables y de alta pendiente localizadas en sectores de los departamentos de Antioquia y Cauca.</li> </ul> |
| <b>ALERTA NARANJA</b> | <ul style="list-style-type: none"> <li>Por niveles altos en el río Orinoco.</li> <li>Por probabilidad de deslizamientos de tierra en varias áreas inestables y de alta pendiente localizadas en sectores de las regiones Caribe, Andina, Pacífica y Orinoquia.</li> <li>Por probabilidad moderada de ocurrencia de incendios de la cobertura vegetal en sectores de la región Caribe y Andina.</li> <li>Tiempo lluvioso en el centro y Occidente del Mar Caribe colombiano.</li> </ul>                            |
| <b>OTROS</b>          | La temporada de huracanes en el Océano Atlántico, Mar Caribe y Golfo de México se extenderá hasta el 30 de noviembre del presente año, situación que en algún momento podría estar favoreciendo de manera indirecta la ocurrencia de condiciones meteorológicas extremas en el País. El IDEAM recomienda estar atentos a los comunicados que se emitan y desde ya tomar las medidas preventivas en áreas de riesgo.   |



Consulte todos los días el pronóstico del tiempo y las alertas hidrometeorológicas vigentes del IDEAM, en un formato de calidad. Alrededor de las 7:30 a. m. está a disposición del público en [www.ideam.gov.co](http://www.ideam.gov.co). Se puede ver también en dispositivos móviles. [AQUÍ](#)

## PRECIPITACIONES

A continuación se relacionan los municipios donde en las últimas 24 horas se registraron precipitaciones iguales o superiores a **30 mm**:

| DEPARTAMENTO       | MUNICIPIO  |
|--------------------|--|
| AMAZONAS           | Leticia-Aeropuerto (38.8).   |
|                    | Zaragoza (120.0), Valdivia (87.0), Zaragoza-San Juan Nechí (78.6) Angostura (78.0), Yondó (78.0), Alejandría (57.2), Carmen de Vibal (55.0), Valdivia-Santa Isabel (44.8), Vegachi (39.0), Santo Domingo (38.0), La Unión (36.8), San Francisco (36.0) y La Salada (31.3). |
| ANTIOQUIA          | Mompox (49.4).   |
| BOLIVAR            | San Pablo de Borbur (38.7).  |
| BOYACA             | Aguzul (87.6) y Aguzul-San José (59.0).  |
| CASANARE           | López de Micay (65.0) y Timbiquí (45.0).   |
| CAUCA              | Pueblo Bello (56.0), San Diego (40.0), Valledupar-Hda La Esperanza (36.0), Valledupar-El Callao (34.2), Manure Balcón del Cesar (32.3), Valledupar-Paris de Francia (31.0) y Valledupar-Villa Rosa (30.0).   |
| CESAR              | Quibdó-Aeropuerto (35.4).  |
| CHOCO              | Chinú (136.0), Montelíbano (62.5), La Apartada (59.0), Ciénaga de Oro (37.5), Sahagún (33.1) y Planetaria Rica (31.0).   |
| CORDOBA            | Urumita (80.0) y Riohacha-Matitas (34.3).  |
| LA GUAJIRA         | Santa Marta-San Lorenzo (51.0), Pivijay (47.0) y Plato (38.0).   |
| MAGDALENA          | Barbacoas (82.4) y Magüi Payán (52.0).   |
| NARIÑO             | Sardinata (150.0) y Cúcuta-Cinera Villa Olga (92.5).   |
| NORTE DE SANTANDER | Piedecuesta (55.0), Puerto Wilches (49.0) y Sabana de Torres (45.3).   |
| SANTANDER          | Sampués (108.8), San Benito Abad (74.8), Majagual (65.0), San Benito Abad-Santiago Apóstol (65.0) y Sucre (53.0).  |
| SUCRE              | Buenaventura-Alto Anchicaya (32.0).  |
| VALLE DEL CAUCA    | Mitú (57.0) y Mitú-Villa Fátima (41.0).  |
| VAUPES             | Cumaribo (65.0).   |
| VICHADA            |  |

## TEMPERATURAS MÁXIMAS

A continuación se relacionan los municipios donde en las últimas 24 horas se registraron temperaturas iguales o superiores a **35.0°C**:

| DEPARTAMENTO       | MUNICIPIO                         |
|--------------------|-----------------------------------|
| LA GUAJIRA         | Riohacha-Aeropuerto (36.9°C)      |
| NORTE DE SANTANDER | Cúcuta-Cinera Villa Olga (35.6°C) |

### MAPA DE PRECIPITACIÓN DIARIA

Desde las 7:00 a.m. del miércoles 27 hasta las 7:00 a.m. del jueves 28 de agosto de 2014.

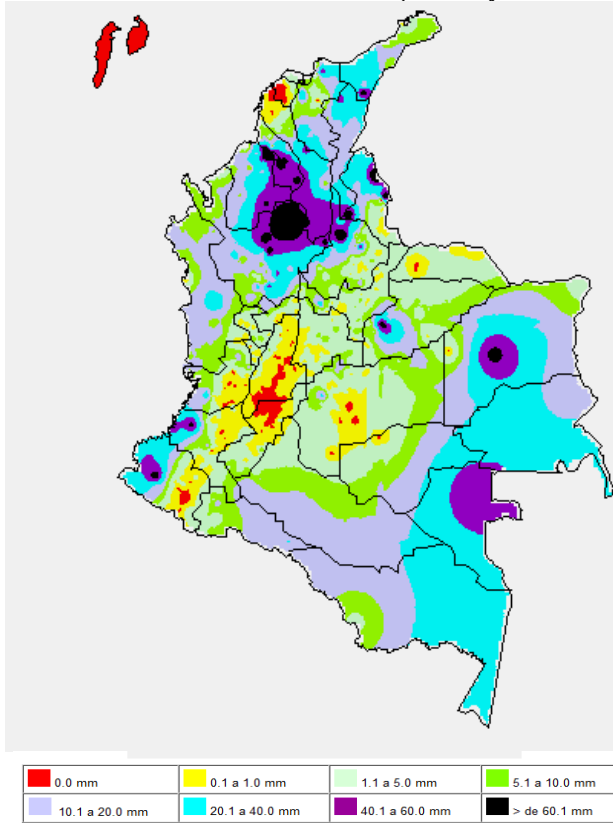

### MAPA DE PRECIPITACIÓN ACUMULADA DE LOS ÚLTIMOS 3 DÍAS

Desde las 7:00 a.m. del lunes 25 de agosto hasta las 7:00 a.m. del jueves 28 de agosto de 2014

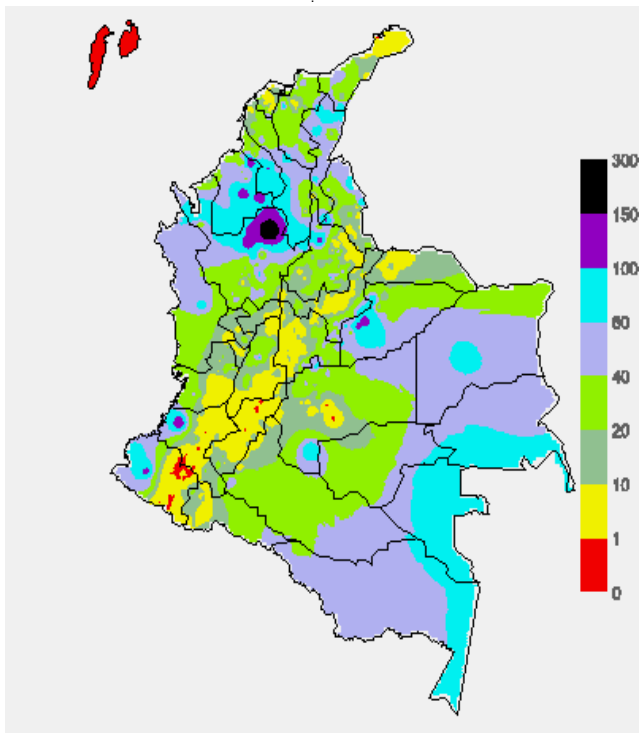

### ESTADO DE LOS EMBALSES

A continuación se relacionan los volúmenes útiles diarios (expresados en porcentaje) de reservas de algunos embalses de acuerdo con información consultada en XM

| ZONA            | EMBALSE         | VOLUMEN ÚTIL DIARIO (%) |
|-----------------|-----------------|-------------------------|
| ANTIOQUIA       | MIEL I          | 38.37                   |
|                 | MIRAFLORES      | 81.57                   |
|                 | PEÑOL           | 72.79                   |
|                 | PLAYAS          | 68.18                   |
|                 | PORCE II        | 24.29                   |
|                 | PORCE III       | 46.35                   |
|                 | PUNCHINÁ        | 19.50                   |
|                 | RIOGRANDE2      | 65.21                   |
|                 | SAN LORENZO     | 57.94                   |
| CARIBE          | TRONERAS        | 32.44                   |
|                 | URRÁ I          | 78.35                   |
| CENTRO          | AGREGADO BOGOTÁ | 62.69                   |
|                 | NEUSA           | 64.34                   |
|                 | SISGA           | 90.03                   |
|                 | TOMINÉ          | 58.59                   |
|                 | BETANIA         | 84.50                   |
| ORIENTE         | MUÑA            | 67.76                   |
|                 | PRADO           | 64.16                   |
|                 | CHUZA           | 100.62                  |
|                 | ESMERALDA       | 98.30                   |
| VALLE DEL CAUCA | GUAVIO          | 99.28                   |
|                 | ALTO ANCHICAYÁ  | 54.91                   |
|                 | CALIMA 1        | 73.72                   |
|                 | SALVAJINA       | 78.16                   |

### PRONÓSTICO METEOROLÓGICO (jueves 28 y viernes 29 de agosto de 2014)

| REGIÓN   | PRONÓSTICO   |
|--|--|
| SABANA DE BOGOTÁ   | <p><b>JUEVES:</b> En la mañana se estima cielo seminublado con probabilidad de lloviznas dispersas en varios sectores de la Ciudad, especialmente hacia el Sur y Oriente. En la tarde se estima incremento en la nubosidad con precipitaciones sectorizadas y de variada intensidad. Finalizando la tarde e inicios de la noche se espera que predomine el tiempo seco, aunque no se descartan lloviznas sectorizadas.</p> <p><b>VIERNES:</b> A lo largo de la jornada se espera cielo mayormente nublado con predominio de tiempo seco; no se descartan algunas lloviznas ligeras en la tarde hacia el Occidente y Norte de la Ciudad y en sectores de la Sabana.</p>   |
| ANDINA   | <p><b>JUEVES:</b> En horas de la mañana cielo seminublado a lo largo de la región con lluvias en sectores de Antioquia, Eje cafetero, los Santanderes, Boyacá y Cundinamarca. En la tarde se prevé aumento de la nubosidad con lluvias entre moderadas a fuertes en Antioquia, Boyacá, Cundinamarca y Eje Cafetero; lluvias de menor intensidad en Huila y Cauca. Por la noche lluvias en zonas de Antioquia y Santander; precipitaciones de menor intensidad en el Eje Cafetero, Boyacá y sectores de Cundinamarca.</p> <p><b>VIERNES:</b> Se espera cielo entre parcialmente nublado y nublado en horas de la mañana acompañada de lluvias en Antioquia y los Santanderes. En la tarde se registrarán lluvias moderadas en Antioquia, Eje cafetero y de menor intensidad en los Santanderes, Boyacá y lloviznas en Cundinamarca.</p> |
| CARIBE   | <p><b>JUEVES:</b> En horas de la mañana se esperan lluvias de moderadas a fuertes en sectores de Sucre, Córdoba, Bolívar y Magdalena, en el resto de la región predominará el tiempo seco. En horas de la tarde se estiman lluvias en sectores de Bolívar, Centro y Sur de Cesar, Sucre y Córdoba. Las lluvias persistirán en horas de la noche al Sur de la región, en el resto del área se estima predominio de tiempo seco.</p> <p><b>VIERNES:</b> Se estima en horas de la mañana cielo parcialmente cubierto, con lluvias en sectores de Cesar y de Magdalena. Para la tarde se presentará lluvias sobre Sucre, Bolívar, Cesar y Córdoba.</p>   |
| ARCHIPIÉLAGO DE SAN ANDRÉS, PROVIDENCIA Y SANTA CATALINA | <p><b>JUEVES:</b> A lo largo de la jornada se prevé cielo entre parcial a mayormente cubierto con alta probabilidad de lluvias durante la jornada en el Archipiélago de San Andrés y Providencia.</p> <p><b>VIERNES:</b> Se estima nubosidad variable con intervalos de lluvias en especial en horas de la tarde y de la noche.</p>  |
| PACÍFICA   | <p><b>JUEVES:</b> En la mañana se prevé cielo parcialmente cubierto en gran parte de la región, con lluvias en el Norte de Chocó y costas de Valle del Cauca. En la tarde se estima se incremente la nubosidad y precipitaciones entre ligeras a moderadas en Chocó y Valle del Cauca; lluvias de menor intensidad en Nariño y Cauca.</p> <p><b>VIERNES:</b> A lo largo de la región predominará el cielo cubierto con precipitaciones moderadas a fuertes en Chocó y Valle, acompañadas en algunos casos de tormentas eléctricas; lluvias de menor intensidad en Cauca y Nariño. Se estima disminución en la intensidad de las lluvias en horas de la noche.</p>  |
| ORINOQUIA  | <p><b>JUEVES:</b> En horas de la mañana se estima cielo parcialmente cubierto con lluvias en zonas de Vichada y sectores de Casanare. En la tarde y noche se presentará incremento en la nubosidad y lluvias de carácter moderado en sectores del Piedemonte Llanero a la altura de Arauca, Casanare y al Oriente de Meta y Vichada.</p> <p><b>VIERNES:</b> Se prevé cielo seminublado y tiempo lluvioso en el Centro de la región. Las lluvias son estimadas en Arauca, Oriente de Vichada y sectores del piedemonte llanero a la altura de Meta y sectores de Casanare.</p>  |

## CONTINUACION PRONÓSTICO

| REGIÓN           | PRONÓSTICO  |
|------------------|---|
| OCEANO PACÍFICO  | <b>JUEVES:</b> Se espera en gran parte de la zona cielo mayormente cubierto y lluvias entre ligeras y moderadas durante la jornada en especial en zonas del Centro y Norte del área.<br><b>VIERNES:</b> Se advierte nubosidad densa con lluvias entre moderadas a fuertes especialmente al Centro y Norte del área.   |
| MAR CARIBE       | <b>JUEVES:</b> Se esperan volúmenes significativos de lluvias a lo largo de la jornada del Occidente y centro del Mar Caribe colombiano, no se descarta actividad eléctrica al momento de lluvias intensas.<br><b>VIERNES:</b> Se advierte nubosidad variable alternada con lluvias de ligeras a moderadas durante el día al Occidente y Centro del mar Caribe. En el Oriente del área se espera predomine el tiempo seco.  |
| INSULAR PACÍFICA | <b>JUEVES:</b> A lo largo de la jornada se prevé cielo entre parcialmente cubierto y cubierto; lluvias entre ligeras y moderadas en Gorgona y precipitaciones más intensas en Malpelo principalmente en horas de la tarde.<br><b>VIERNES:</b> En Malpelo y Gorgona se prevé cielo mayormente nublado con precipitaciones moderadas acompañadas de tormentas eléctricas.   |
| AMAZÓNICA        | <b>JUEVES:</b> Durante la mañana se estima cielo seminublado y lluvias en zonas de Caquetá, Putumayo y Guainía. En la tarde lluvias en el oriente de Guainía, Vaupés y en el Piedemonte amazónico. Hacia la noche las lluvias se incrementarán y se extenderán en Guaviare.<br><b>VIERNES:</b> En amplios sectores del oriente de la región se estiman lluvias moderadas, especialmente en horas de la tarde; sobre el Piedemonte amazónico se prevé lluvias de menor intensidad, con posibilidad en algunos casos de descargas eléctricas. |

## ALERTAS VIGENTES Y PRODUCTOS ADICIONALES

Para mayor información sobre el pronóstico del estado del tiempo, informes técnicos diarios, comunicados especiales, mapas diarios de temperaturas máximas y mínimas e información diaria de precipitación se sugiere consultar los siguientes enlaces:

- [MAPA DIARIO DE TEMPERATURA MÁXIMA.](#)
- [MAPA DIARIO DE TEMPERATURA MÍNIMA.](#)
- [INFORMACIÓN DIARIA DE PRECIPITACIÓN Y TEMPERATURA DE LOS PRINCIPALES AEROPUERTOS DEL PAÍS.](#)
- [MOSAICO MAPAS DE PRECIPITACIÓN DIARIA EN MILÍMETROS.](#)

## REGIÓN CARIBE

**ALERTA ROJA:** POR CRECIENTES SUBITAS EN EL RIO SAN PEDRO AFLUENTE DEL RIO SAN JORGE

El río San Pedro (Municipio Puerto Libertador) registra un ascenso súbito en los niveles alcanzando valores altos reportados desde la madrugada de hoy, igualmente los niveles a la altura de Montelíbano se encuentran con valores altos y una tendencia al ascenso. Por tanto, se establece Alerta Roja dado que se espera que los niveles continúen en ascenso en el transcurso de la mañana. Se podrían afectar las áreas aledañas a las márgenes de los ríos San Pedro y San Jorge, en especial en el municipio de Montelíbano y en Puerto Córdoba. El IDEAM recomienda a los comités de Gestión del Riesgo y a la comunidad en general asentadas en las márgenes del río, estar atentos ante posibles incrementos paulatinos a lo largo del río San Pedro y San Jorge.

**ALERTA NARANJA:** INCENDIOS DE LA COBERTURA VEGETAL

Amenaza moderada ocurrencia de incendios de la cobertura vegetal en zonas de bosques, cultivos y pastos, localizados en los siguientes municipios y sectores aledaños

| DEPARTAMENTO | MUNICIPIOS  |
|--------------|---|
| ATLÁNTICO    | Barranquilla, Galapa, Polonuevo, Palmar de Varela, Puerto Colombia, Santo Tomas y Tubará. |
| BOLÍVAR      | Turbaco.  |
| CÓDOBA       | Lórica.   |
| LA GUAJIRA   | Albania y Maicao.   |
| MAGDALENA    | Sitionuevo.   |

Especial atención amerita sectores de la Ciénaga Grande de Santa Marta, Vía Parque Isla de Salamanca y el Parque Nacional Natural de la Sierra Nevada de Santa Marta.

**ALERTA NARANJA:** DESLIZAMIENTOS DE TIERRA

Se prevé una amenaza moderada por deslizamientos de tierra áreas inestables localizadas en los departamentos:

| DEPARTAMENTO | MUNICIPIOS  |
|--------------|---|
| BOLÍVAR      | Achí, Montecristo, San Jacinto del Cauca, San Pablo, Santa Rosa del Sur, Simití y Tiquisno (Puerto Rico). |
| CÓRDOBA      | Ayapel, Montelíbano y Puerto Libertador.  |
| CESAR        | San Alberto.  |
| LA GUAJIRA   | Urumita y Villanueva.   |
| MAGDALENA    | Ciénaga y Santa Marta.  |

**ALERTA AMARILLA:** POR CRECIENTES SUBITAS EN LOS RIOS DE LA SIERRA NEVADA DE SANTA MARTA

Durante los últimos días se han reportado precipitaciones fuertes sobre la Sierra Nevada n por lo que se han reportado oscilaciones súbitas en los ríos que descienden de la parte noroccidental de la Sierra Nevada de Santa Marta, como los ríos Aracataca, Ariguani, Sevilla, Riofrío, Gaira, Manzanares, Guachaca, Piedras, Buritaca, Ancho, Don Diego y Palomino. El IDEAM recomienda a los comités de Gestión del Riesgo y a la comunidad en general asentadas en las márgenes de estos ríos, estar atentos ante posibles incrementos súbitos en los niveles.

## REGIÓN ANDINA

**ALERTA ROJA:** DESLIZAMIENTOS DE TIERRA

Se prevé una amenaza Alta por deslizamientos de tierra áreas inestables localizadas en los departamentos:

| DEPARTAMENTO | MUNICIPIOS                                    |
|--------------|---|
| ANTIOQUIA    | Anorí, Cáceres, El Bagre, Segovia y Zaragoza. |

**ALERTA ROJA:** INCENDIOS DE LA COBERTURA VEGETAL

Amenaza alta de ocurrencia de incendios de la cobertura vegetal en zonas de bosques, cultivos y pastos, localizados en los siguientes municipios y sectores aledaños:

| DEPARTAMENTO    | MUNICIPIOS  |
|-----------------|---|
| BOYACA          | Iza y Ráquira.  |
| CAUCA           | Bolívar, Cajibío, Corinto, Jambaló, Mercaderes, Morales, Patía (El Bordo), Piendamó, Silvia y Toribio.  |
| CUNDINAMARCA    | Agua de Dios, Arbeláez, Fusagasuga, Girardot, Nilo, Pandi, Ricaurte, San Bernardo y Tibacuy.  |
| HUILA           | Aipe, Baraya, Neiva y Palermo.  |
| NARIÑO          | Albán ( San José), Arboleda (Berruecos), Buesaco, Chachaguí, Consacá, El Tablón Iles, La Cruz, La Unión, Nariño, Pupiales, San Bernardo, San Pedro de Cartago y Yacuanquer.   |
| QUINDIO         | Buenavista, Génova, Pijao y Salento.  |
| TOLIMA          | Ataco, Carmen de Apicalá, Chaparral, Coyaima, Cunday, Icononzo, Melgar, Natagaima, Ortega, Planadas, Prado, Purificación, Rioblanco, Rovira, San Antonio, San Luis, Santa Isabel, Suárez, Valle de San Juan y Villarrica. |
| VALLE DEL CAUCA | Andalucía, Buga, Bugalandre, Caicedonia, Calima (El Darién), Florida, Guacarí, Jamundí, La Cumbre, Palmira, Pradera, Restrepo, Riofrío, San Pedro, Sevilla, Trujillo, Tuluá, Vijes, Yotoco y Yumbo.                       |

**ALERTA NARANJA:** INCENDIOS DE LA COBERTURA VEGETAL

Amenaza moderada ocurrencia de incendios de la cobertura vegetal en zonas de bosques, cultivos y pastos, localizados en los siguientes municipios y sectores aledaños:

| DEPARTAMENTO    | MUNICIPIOS  |
|-----------------|---|
| BOYACA          | Chíquiza, Firavitoba, Oicatá, Paipa, Pesca, Siachoque, Susacón, Toca y Tuta.  |
| CAUCA           | Caldono, Caloto y Miranda.  |
| CUNDINAMARCA    | Madrid y Pasca.   |
| NARIÑO          | Aldana, Cortadero, Córdoba, Cuapud (Carlosama), Guachucal, Gualmatán, Mallama, Ospina, Pasto, Puerres, Santa Cruz (Guacahves), Sapuyes y Tuquerres. |
| SANTANDER       | Girón.  |
| VALLE DEL CAUCA | Calí, Candelario, Dagua y Ginebra.  |

Especial atención amerita en los Parques Nacionales Naturales Las Herosas y Los Nevados.

**ALERTA NARANJA:** DESLIZAMIENTOS DE TIERRA

Se prevé una amenaza moderada por deslizamientos de tierra áreas inestables localizadas en los departamentos:

| DEPARTAMENTO       | MUNICIPIOS  |
|--------------------|---|
| ANTIOQUIA          | Amalfi, Angostura, Briceño, Campamento, Carolina, Caucasia, Guadalupe, Ituango, Nechí, Remedios, Tarazá, Valdivia y Yarumal.  |
| BOYACÁ             | Labranzagrande, Pajarito y Paya.  |
| NORTE DE SANTANDER | La Esperanza y Tibú.  |
| SANTANDER          | Barrancabermeja, Chima, Confines, Contratación, El Guacamayo Guadalupe, Oiba, Palmas del Socorro, San Vicente de Chucurí, Santa Helena del Opón, Simacota y Suaita. |

## REGIÓN PACÍFICA

**ALERTA ROJA:** DESLIZAMIENTOS DE TIERRA

Se prevé una amenaza Alta por deslizamientos de tierra áreas inestables localizadas en los departamentos:

| DEPARTAMENTO | MUNICIPIOS                  |
|--------------|-----------------------------|
| CAUCA        | El Tambo, López y Timbiquí. |

**ALERTA NARANJA:** DESLIZAMIENTOS DE TIERRA

Se prevé una amenaza moderada por deslizamientos de tierra áreas inestables localizadas en los departamentos:

| DEPARTAMENTO | MUNICIPIOS  |
|--------------|---|
| CAUCA        | Guapi.  |
| CHOCÓ        | Alto Baudó (Pie de Pato), Atrato (Yuto), Bagadó, Bahía Solano (Mutis), Bajo Baudó (Pizarro), Bojayá (Bellavista), Cértegui, Condoto, El Cantón del San Pablo (Managrú), Istmina, Lloró, Medio Atrato (Beté), Medio Baudó(Boca de Pepé), Medio San Juan (Andagoya), Nóvita, Nuquí, |

|               |  |
|---------------|--|
|               | Quibdó, Río Iró (Santa Rita), Río Quito (Paimadó), Tadó y Unión Panamericana (Animas). |
| <b>NARIÑO</b> | Barbacoas.   |

## REGIÓN ORINOQUIA

### ALERTA ROJA: NIVELES ALTOS EN EL RÍO INÍRIDA

El río Inírida continúa con valores críticos, alrededor de las cotas de afectación en los sectores aledaños a la ribera del río en del municipio de Puerto Inírida. Se destaca que durante los últimos dos días el nivel se ha estabilizado siendo probable que retome descenso durante los próximos días.

### ALERTA NARANJA: NIVELES ALTOS EN EL RÍO ORINOCO

El río Orinoco a la altura de la estación de Puerto Carreño (Vichada) los niveles se encuentran altos y próximos a la cota de afectación en las zonas aledañas a las márgenes más bajas del río. Se estima que la tendencia en los niveles permanezca estable para los próximos días.

### ALERTA NARANJA: DESLIZAMIENTOS DE TIERRA

Se prevé una amenaza moderada por deslizamientos de tierra áreas inestables localizadas en los departamentos:

| DEPARTAMENTO | MUNICIPIOS                             |
|--------------|--|
| CASANARE     | Aguazul, Nunchía, Támara y Yopal.      |
| META         | El Calvario, Restrepo y Villavicencio. |

### ALERTA AMARILLA: NIVELES ALTOS EN EL RÍO META

El río Meta registra niveles estables con tendencia al descenso, sin embargo, se mantiene este nivel de Alerta por el registro de lluvias sobre el Piedemonte Llanero. El IDEAM recomienda a los comités de Gestión del Riesgo y a la comunidad en general asentadas en las márgenes del río, estar atentos ante posibles incrementos paulatinos a lo largo del río Meta.

## REGIÓN AMAZÓNICA

### CONDICIONES NORMALES

## MAR CARIBE

### ALERTA NARANJA: TIEMPO LLUVIOSO

En la mayor parte del mar Caribe Central y Occidental colombiano, incluido el archipiélago de San Andrés y Providencia se estiman condiciones nubosas y lluvias de carácter moderado a fuerte, en algunos casos con presencia de actividad eléctrica. Por lo anterior se recomienda a los usuarios de embarcaciones menores consultar con las capitánías de puerto antes de zarpar, ante inminente tempestad.

## OCÉANO PACÍFICO

### ALERTA AMARILLA: TIEMPO LLUVIOSO

En amplios sectores del Centro y Norte del Pacífico colombiano se pronostican lluvias fuertes durante la jornada, acompañadas en algunos casos de tormentas eléctricas y rachas de viento, de menor intensidad se estiman al Sur del sector. Se recomienda a pescadores y usuarios de pequeñas embarcaciones consultar con las Capitánías de Puerto antes de zarpar.

Omar FRANCO TORRES, Director General  
Christian EUSCATEGUI COLLAZOS, Jefe Oficina del Servicio de Pronósticos y Alertas  
\*\*\*\*\*

Profesionales en turno:  
Mery E. FERNANDEZ, Juan C. PÉREZ, Oscar MARTÍNEZ, Luis M. MORENO, Gloria L. ARANGO, Mauricio TORRES y Daniel USECHE.

Internet: <http://www.ideam.gov.co>  
Correos electrónicos: [servicio@ideam.gov.co](mailto:servicio@ideam.gov.co), [alertas@ideam.gov.co](mailto:alertas@ideam.gov.co)  
Carrera 10 N° 20 - 30 \*\* Piso 9, Bogotá, D.C.  
Teléfono: 3527160 ext. 1334-1336.

Síganos en: **Twitter:** @IDEAMColombia; **Facebook:** [www.facebook.com/ideam.instituto](http://www.facebook.com/ideam.instituto)  
**YouTube:** Canal de InstitutoIDEAM / <http://www.youtube.com/user/InstitutoIDEAM>

**ALERTA ROJA. PARA TOMAR ACCIÓN** Advierte a los sistemas de prevención y atención de desastres sobre la amenaza que puede ocasionar un fenómeno con efectos adversos sobre la población, el cual requiere la atención inmediata por parte de la población y de los cuerpos de atención y socorro. Se emite una alerta sólo cuando la identificación de un evento extraordinario indique la probabilidad de amenaza inminente y cuando la gravedad del fenómeno implique la movilización de personas y equipos, interrumpiendo el normal desarrollo de sus actividades cotidianas.

**ALERTA NARANJA. PARA PREPARARSE** Indica la presencia de un fenómeno. No implica amenaza inmediata y como tanto es catalogado como un mensaje para informarse y prepararse. El aviso implica vigilancia continua ya que las condiciones son propicias para el desarrollo de un fenómeno, sin que se requiera permanecer alerta.

**ALERTA AMARILLA. PARA INFORMARSE** Es un mensaje oficial por el cual se difunde información. Por lo regular se refiere a eventos observados, reportados o registrados y puede contener algunos elementos de pronóstico a manera de orientación. Por sus características pretéritas y futuras difiere del aviso y de la alerta, y por lo general no está encaminado a alertar sino a informar.

**CONDICIONES NORMALES** Indica que no existe ninguna clase de alerta para la región o zona mencionada.

°C: grados Celsius; m: metros; mm: milímetros; msnm: metros sobre nivel del mar;

Km/h: kilómetros sobre hora

GOES: Geostationary Operational Environmental Satellites (Satélite Geoestacionario Operacional Ambiental).

GOES-13 es el designado GOES-Este, localizado en 75° W sobre el ecuador geográfico.

HLC: hora local colombiana

PNN: Parque Nacional Natural; SFF: Santuario de Fauna y Flora