

CONDICIONES HIDROMETEOROLÓGICAS ACTUALES

En la mayor parte del Territorio nacional se reportaron condiciones secas con cielo entre despejado y parcialmente nublado, salvo en el centro y Norte del Océano Pacífico nacional y en sectores de Chocó, Valle del Cauca, Guainía, Vaupés y Amazonas donde desde la madrugada se ha observado abundante nubosidad con lluvias de variada intensidad. El pronóstico anticipa que desde mediados de la semana en adelante se incrementarán la nubosidad y las precipitaciones en el País.

IMAGEN SATELITAL

Imagen GOES 13 - IDEAM * 31 de agosto de 2014 * Hora 8:15 a.m. HLC.



LO MÁS DESTACADO

ALERTA ROJA. PARA TOMAR ACCIÓN **ALERTA NARANJA. PARA PREPARARSE** **ALERTA AMARILLA. PARA INFORMARSE**

| | |
|-----------------------|---|
| LLUVIAS | En las últimas horas las precipitaciones se localizaron en sectores de las regiones Pacífica, Amazonia y Orinoquia, el mayor volumen de precipitación fue registrado en el municipio de Timbiquí (Cauca) con 95.0 mm . |
| ALERTA ROJA | <ul style="list-style-type: none"> Por crecientes súbitas en el río San Pedro afluente del río San Jorge. Por niveles altos en el río Inírida con valores críticos en el municipio de Puerto Inírida. Por probabilidad alta de ocurrencia de incendios de la cobertura vegetal en sectores de la región Andina |
| ALERTA NARANJA | <ul style="list-style-type: none"> Por niveles altos en el río Orinoco. Por probabilidad de deslizamientos de tierra en varias áreas inestables y de alta pendiente localizadas en sectores de las regiones Caribe, Andina y Pacífica. Por probabilidad moderada de ocurrencia de incendios de la cobertura vegetal en sectores de la región Caribe y Andina. |
| OTROS | <ul style="list-style-type: none"> La temporada de huracanes en el Océano Atlántico, Mar Caribe y Golfo de México se extenderá hasta el 30 de noviembre del presente año, situación que en algún momento podría estar favoreciendo de manera indirecta la ocurrencia de condiciones meteorológicas extremas en el País. El IDEAM recomienda estar atentos a los comunicados que se emitan y desde ya tomar las medidas preventivas en áreas de riesgo. |



Consulte todos los días el pronóstico del tiempo y las alertas hidrometeorológicas vigentes del IDEAM, en un formato de calidad. Alrededor de las 7:30 a. m. está a disposición del público en www.ideam.gov.co. Se puede ver también en dispositivos móviles. [AQUÍ](#)

PRONÓSTICO CONDICIONES METEOROLÓGICAS ESPECIALES

| ÁREA DEL VOLCÁN CERRO MACHÍN | | | |
|---|-----------|-----------|---------|
| Cielo entre despejado y parcialmente cubierto con predominio de tiempo seco. | | | |
| El SERVICIO GEOLOGICO COLOMBIANO lo reporta en nivel AMARILLO (III): CAMBIOS EN EL COMPORTAMIENTO DE LA ACTIVIDAD VOLCANICA. 4.80 -75.62 | | | |
| ELEVACIÓN (pies) | DIRECCIÓN | VELOCIDAD | |
| | | NUDOS | Km/h |
| 10,000 | SURESTE | 5 - 10 | 9 - 18 |
| 18,000 | ESTE | 10 - 15 | 18 - 28 |
| 24,000 | ESTE | 10 - 15 | 18 - 28 |
| 30,000 | ESTE | 15 - 20 | 28 - 37 |
| ÁREA DEL VOLCÁN NEVADO DEL HUILA | | | |
| En el área son estimadas condiciones secas con nubosidad variable El SERVICIO GEOLOGICO COLOMBIANO lo reporta en nivel AMARILLO (III): CAMBIOS EN EL COMPORTAMIENTO DE LA ACTIVIDAD VOLCANICA. 2.92 -76.05 | | | |
| ELEVACIÓN (pies) | DIRECCIÓN | VELOCIDAD | |
| | | NUDOS | Km/h |
| 10,000 | SURESTE | 5 - 10 | 9 - 18 |
| 18,000 | ESTE | 15 - 20 | 28 - 37 |
| 24,000 | ESTE | 10 - 15 | 18 - 28 |
| 30,000 | NORESTE | 15 - 20 | 28 - 37 |
| ÁREA DEL VOLCÁN GALERAS | | | |
| Cielo entre despejado y parcialmente nublado con predominio de condiciones secas. | | | |
| El SERVICIO GEOLOGICO COLOMBIANO lo reporta en nivel AMARILLO (III): CAMBIOS EN EL COMPORTAMIENTO DE LA ACTIVIDAD VOLCANICA. 1.55 -77.37 | | | |
| ELEVACIÓN (pies) | DIRECCIÓN | VELOCIDAD | |
| | | NUDOS | Km/h |
| 10,000 | SURESTE | 15 - 20 | 28 - 37 |
| 18,000 | ESTE | 15 - 20 | 28 - 37 |
| 24,000 | ESTE | 10 - 15 | 18 - 28 |
| 30,000 | NORESTE | 15 - 20 | 28 - 37 |
| ÁREA DEL VOLCÁN NEVADO DEL RUIZ | | | |
| Tiempo seco con cielo entre despejado y parcialmente nublado. | | | |
| El SERVICIO GEOLOGICO COLOMBIANO lo reporta en nivel AMARILLO (III): CAMBIOS EN EL COMPORTAMIENTO DE LA ACTIVIDAD VOLCANICA. 4.89 -75.32 | | | |
| ELEVACIÓN (pies) | DIRECCIÓN | VELOCIDAD | |
| | | NUDOS | Km/h |
| 10,000 | SURESTE | 5 - 10 | 9 - 18 |
| 18,000 | SURESTE | 15 - 20 | 28 - 37 |
| 24,000 | ESTE | 10 - 15 | 18 - 28 |
| 30,000 | ESTE | 15 - 20 | 28 - 37 |

PRECIPITACIONES

A continuación se relacionan los municipios donde en las últimas 24 horas se registraron precipitaciones iguales o superiores a 5 mm:

| DEPARTAMENTO | MUNICIPIO |
|-----------------|---------------------------------------|
| BOLIVAR | María La Baja (6.1) |
| CUNDINAMARCA | Gutierrez (8.2) |
| CAUCA | Timbiquí (95.0) |
| PUTUMAYO | Puerto Leguizamo (30.0), Mocoa (12.5) |
| VALLE DEL CAUCA | Buenaventura (26.0) |
| VICHADA | Cumaribo (12.5) |

TEMPERATURAS MÁXIMAS

A continuación se relacionan los municipios donde en las últimas 24 horas se registraron temperaturas iguales o superiores a 35.0°C:

| DEPARTAMENTO | MUNICIPIO |
|--------------------|---|
| ANTIOQUIA | Fredonia (37.0) |
| ATLANTICO | Barranquilla (35.9) |
| BOLIVAR | Carmen de Bolívar (36.4), María La Baja (35.4), Zambrano (35.0), María La Baja Nueva Florida (35.0) |
| CESAR | Valledupar _Apto (37.5), Valledupar -Villa Rosa (36.4), Valledupar_ Guaymaral (36.6), Agustín Codazzi _Motilona (36.0), Agustín Codazzi -Centenario (35.0), |
| CUNDINAMARCA | Puerto Salgar (39.0), Jerusalén (39.6), Anapoima (35.6) |
| NORTE DE SANTANDER | Sardinata-Sardinata (37.6), Cúcuta_ Apto (37.4), Cúcuta _Carmen de Tonchalá (36.4), Cúcuta_ Cínera (35.2), : |
| LA GUAJIRA | Manaure (39.1), Urumita (37.6), Riohacha (37.1), Fonseca (36.4), |
| HUILA | Neiva (37.2), Agrado (35.4) |
| MAGDALENA | Pivijay (35.2) |
| RISARALDA | Pereira (35.2) |
| TOLIMA | Saldaña (39.4), Ambalema (39.6), Guamo (39.6), Prado (38.4), Armero (38.2), Espinal (38.0), Flandes (38.0), Valle de San Juan (38.0), Ataco (36.8), Lérica (36.6), |
| VALLE DEL CAUCA | Cali-Apto (35.6), Zarzal (35.2) |

MAPA DE PRECIPITACIÓN DIARIA

Desde las 7:00 a.m. del sábado 30 hasta las 7:00 a.m. del domingo 31 de agosto de 2014.

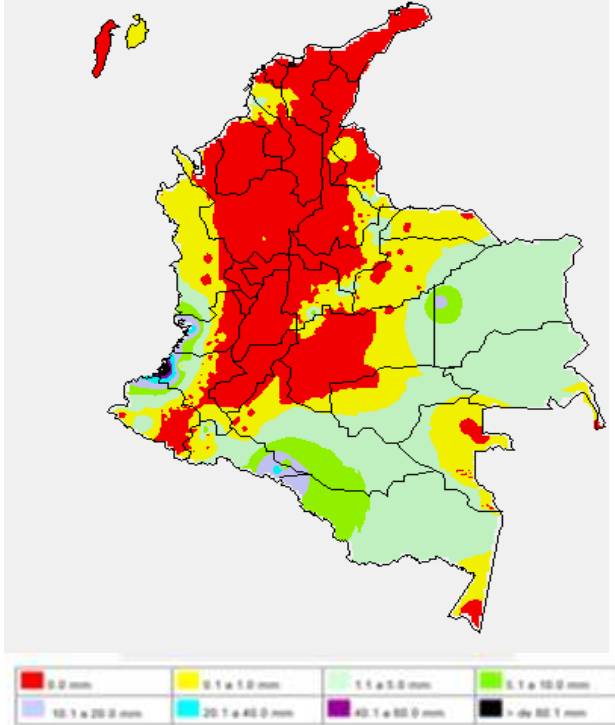

MAPA DE PRECIPITACIÓN ACUMULADA DE LOS ÚLTIMOS 3 DÍAS

Desde las 7:00 a.m. del jueves 28 de agosto hasta las 7:00 a.m. del sábado 30 de agosto de 2014

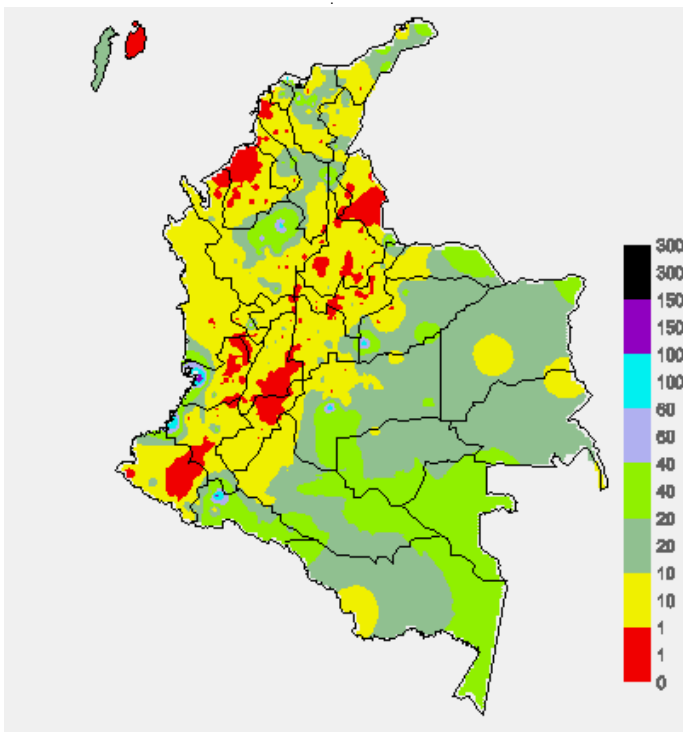

ESTADO DE LOS EMBALSES

A continuación se relacionan los volúmenes útiles diarios (expresados en porcentaje) de reservas de algunos embalses de acuerdo con información consultada en XM

| ZONA | EMBALSE | VOLUMEN ÚTIL DIARIO (%) | | |
|-----------------|-----------------|-------------------------|--------|-------|
| ANTIOQUIA | MIEL I | 36.74 | | |
| | MIRAFLORES | 82.27 | | |
| | PEÑOL | 71.98 | | |
| | PLAYAS | 84.22 | | |
| | PORCE II | 43.20 | | |
| | PORCE III | 43.32 | | |
| | PUNCHINÁ | 26.76 | | |
| | RIOGRANDE2 | 64.55 | | |
| | SAN LORENZO | 58.79 | | |
| | TRONERAS | 30.485 | | |
| CARIBE | URRÁ I | 84.88 | | |
| CENTRO | AGREGADO BOGOTÁ | 62.91 | NEUSA | 64.50 |
| | | | SISGA | 90.03 |
| | | | TOMINÉ | 58.85 |
| | | BETANIA | 85.121 | |
| | | MUÑA | 81.12 | |
| | | PRADO | 62.83 | |
| ORIENTE | CHUZA | 100.11 | | |
| | ESMERALDA | 96.16 | | |
| | GUAVIO | 99.03 | | |
| VALLE DEL CAUCA | ALTO ANCHICAYÁ | 56.06 | | |
| | CALIMA 1 | 73.72 | | |
| | SALVAJINA | 76.07 | | |

PRONÓSTICO METEOROLÓGICO (domingo 31 y lunes 1 de septiembre de 2014)

| REGIÓN | PRONÓSTICO |
|--|--|
| SABANA DE BOGOTÁ | DOMINGO: Tiempo seco con cielo entre despejado y parcialmente nublado. LUNES: Cielo parcialmente cubierto con condiciones secas, excepto en algunas zonas del Suroriente de la Ciudad y de la Sabana donde no se descartan lloviznas dispersas. |
| ANDINA | DOMINGO: En gran parte de la región prevalecerán las condiciones secas, muy soleadas a lo largo de los valles interandinos, excepto en zonas de los Santanderes y Antioquia donde no se descartan lluvias ligeras y dispersas al finalizar la tarde o durante la noche. LUNES: Cielo parcialmente cubierto con predominio de tiempo seco, excepto en zonas de Antioquia, Santander, Norte de Santander y en el Oriente de Cundinamarca y Boyacá donde se pronostican lloviznas dispersas temprano en la mañana y durante algunas horas de la tarde y noche. |
| CARIBE | DOMINGO: En la mayor parte de la región se pronostica tiempo seco, salvo en sectores del Sur de Bolívar y Cesar donde no se descartan precipitaciones durante algunas horas de la noche. LUNES: Cielo entre despejado y parcialmente nublado con condiciones secas, excepto en áreas del Sur de Bolívar y Urabá donde se pronostican lluvias al atardecer o por la noche. |
| ARCHIPIÉLAGO DE SAN ANDRÉS, PROVIDENCIA Y SANTA CATALINA | DOMINGO: Cielo entre despejado y parcialmente nublado con predominio de tiempo seco. LUNES: En el área prevalecerán las condiciones secas con cielo entre despejado y parcialmente cubierto. |
| PACÍFICA | DOMINGO: En la mayor parte de la región predominará el tiempo seco, salvo en áreas de Chocó y Valle del Cauca donde se estiman precipitaciones a diferentes horas, acompañadas en algunos casos de descargas eléctricas. LUNES: Cielo entre parcialmente cubierto y cubierto con lluvias y tormentas eléctricas intermitentes en amplios sectores de la región, especialmente en Chocó y Valle del Cauca donde se advierten las precipitaciones más fuertes. |
| ORINOQUIA | DOMINGO: Cielo entre despejado y parcialmente nublado con tiempo seco y posibilidad de elevadas temperaturas del aire. LUNES: Nubosidad variada con lluvias ligeras y dispersas en el Occidente de Arauca, Casanare y Meta, en el resto de la región se prevén condiciones secas. |

CONTINUACION PRONÓSTICO

| REGIÓN | PRONÓSTICO |
|------------------|---|
| OCEANO PACÍFICO | DOMINGO: En el Centro y Norte de la zona oceánica nacional persistirán las condiciones lluviosas con probabilidad de actividad eléctrica, en el resto del área se estima tiempo seco. LUNES: En la mayor parte del Pacífico colombiano se estiman nubes densas con precipitaciones y tormentas eléctricas dispersas. |
| MAR CARIBE | DOMINGO: Cielo entre despejado y parcialmente nublado con predominio de tiempo seco. LUNES: En el área prevalecerán las condiciones secas con cielo entre despejado y parcialmente cubierto. |
| INSULAR PACÍFICA | DOMINGO: En Gorgona se estiman precipitaciones a diferentes horas de la tarde y noche. En Malpelo por el contrario predominarán las condiciones secas con nubosidad variada. LUNES: En Malpelo y Gorgona se pervén lluvias a diferentes horas, acompañadas en algunos casos de tormentas eléctricas |
| AMAZÓNICA | DOMINGO: En la región se pronostican condiciones secas, salvo en sectores de Guainía, Vaupés y Amazonas donde se advierten nubes densas con precipitaciones a diferentes horas, particularmente de la tarde y noche. LUNES: Cielo parcialmente nublado con condiciones secas, excepto en sectores de Guaviare, Guainía, Vaupés y Amazonas donde se estiman precipitaciones temprano en la mañana, al final de la tarde y durante la noche. |

ALERTAS VIGENTES Y PRODUCTOS ADICIONALES

Para mayor información sobre el pronóstico del estado del tiempo, informes técnicos diarios, comunicados especiales, mapas diarios de temperaturas máximas y mínimas e información diaria de precipitación se sugiere consultar los siguientes enlaces:

- [MAPA DIARIO DE TEMPERATURA MÁXIMA.](#)
- [MAPA DIARIO DE TEMPERATURA MÍNIMA.](#)
- [INFORMACIÓN DIARIA DE PRECIPITACIÓN Y TEMPERATURA DE LOS PRINCIPALES AEROPUERTOS DEL PAÍS.](#)
- [MOSAICO MAPAS DE PRECIPITACIÓN DIARIA EN MILÍMETROS.](#)

REGIÓN CARIBE

ALERTA ROJA: INCREMENTOS IMPORTANTES DE LOS NIVELES

Después de los altos niveles del río San Jorge a la altura de Montelíbano y que alcanzo el pico máximo en el día de ayer; para hoy a pesar que los niveles permanecen altos, la tendencia general ha sido de descenso, sin embargo se mantiene la Alerta Roja para las viviendas urbanas ubicadas en inmediaciones de la ribera del río. Igualmente, por el tránsito de la onda de creciente, se previene a pobladores de sectores bajos, especialmente en el sector Montelíbano - La Apartada - Ayapel, en el departamento de Córdoba. Se resalta la situación con mayor posibilidad de afectación, para el municipio de Buenavista (Córdoba), especialmente en los corregimientos de Coyongo, Puerto Córdoba, Los Zambos, Isla Roja y Marralú; para éste sector no solamente se presentan incrementos del río San Jorge, sino de varios de sus afluentes (se destacan Quebrada San Lorenzo y los Caños Los Zambos y Las Catas).

ALERTA NARANJA: INCENDIOS DE LA COBERTURA VEGETAL

Amenaza moderada ocurrencia de incendios de la cobertura vegetal en zonas de bosques, cultivos y pastos, localizados en los siguientes municipios y sectores aledaños

| DEPARTAMENTO | MUNICIPIOS |
|--------------|---|
| ATLÁNTICO | Barranquilla, Galapa, Palmar de Varela, Puerto Colombia, Polonuevo, Santo Tomas y Tubará. |
| BOLÍVAR | Turbaco. |
| CESAR | Chimichagua, Chiriguaná |
| CORDOBA | Lorica |
| MAGDALENA | Pivijay, Sitionuevo. |
| LA GUAJIRA | Albania, Riohacha, Maicao y Uribia |

Especial atención amerita sectores de la Vía Parque Isla de Salamanca

ALERTA NARANJA: DESLIZAMIENTOS DE TIERRA

Se prevé una amenaza moderada por deslizamientos de tierra áreas inestables localizadas en los departamentos:

| DEPARTAMENTO | MUNICIPIOS |
|--------------|-----------------------------------|
| BOLÍVAR | Montecristo. y Santa Rosa del Sur |
| MAGDALENA | Ciénaga y Santa Marta. |

REGIÓN ANDINA

ALERTA ROJA: INCENDIOS DE LA COBERTURA VEGETAL

Amenaza alta de ocurrencia de incendios de la cobertura vegetal en zonas de bosques, cultivos y pastos, localizados en los siguientes municipios y sectores aledaños:

| DEPARTAMENTO | MUNICIPIOS |
|--------------|--|
| NARIÑO | Aldana, Buesaco, Chachagui, Consacá, Contadero, Córdoba, Cortadero, Guachucal, Gualmatán, Mallama, Ospina, Pasto, Puerres, Pupiales, Santa Cruz (Guacahaves), Sapuyes, Tuquerres, El Tablón lles, La Cruz, La Unión, Nariño, San Bernardo, San Pedro de Cartago y Yacuanquer |

ALERTA NARANJA: INCENDIOS DE LA COBERTURA VEGETAL

Amenaza moderada ocurrencia de incendios de la cobertura vegetal en zonas de bosques, cultivos y pastos, localizados en los siguientes municipios y sectores aledaños:

| DEPARTAMENTO | MUNICIPIOS |
|-----------------|---|
| BOYACA | Chiquiza, Iza y Ráquira. Firavitoba, Oicatá, Paipa, Pesca, Siachoque, Susacón, Tunja, Toca y Tuta. |
| CAUCA | Bolívar, Cajibío, Caldono, Caloto, Corinto, Jambaló, Mercaderes, Morales, Piendamó, Silvia y Toribío |
| CUNDINAMARCA | Agua de Dios, Arbeláez, Fusagasuga, Girardot, Nilo, Pasca, Pandi, Ricaurte, San Bernardo, Madrid, Pasca, Tibacuy |
| HUILA | Aipe y Neiva |
| QUINDIO | Buenavista, Génova y Pijao |
| SANTANDER | Girón, Zapatoca. |
| TOLIMA | Ataco, Carmen de Apicalá, Chaparral, Coyaima, Cunday, Icononzo, Melgar, Natagaima, Ortega, Planadas, Prado, Purificación, Rioblanco, Rovira, San Antonio, San Luis, Suárez, Valle de San Juan y Villarrica. |
| VALLE DEL CAUCA | Andalucía, Buga, Bugalandre, Caicedonia, Calima (El Darién), Florida, Guacarí, Jamundí, La Cumbre, Palmira, Pradera, Restrepo, Riofrío, San Pedro, Sevilla, Trujillo, Tuluá, Vijes, Yotoco, Yumbo |

Especial atención amerita en los Parques Nacionales Naturales Las Herosas y Los Nevados.

ALERTA NARANJA: DESLIZAMIENTOS DE TIERRA

Se prevé una amenaza moderada por deslizamientos de tierra áreas inestables localizadas en los departamentos:

| DEPARTAMENTO | MUNICIPIOS |
|--------------|--|
| ANTIOQUIA | Amalfí, Anorí, Briceño, Cáceres, Campamento, Caucasia, El Bagre. Ituango, Nechí, Remedios, Segovia, Taraza, Valdivia, Yarumal, Zaragoza, |
| SANTANDER | Chima, Contratación y Guadalupe. |

REGIÓN PACÍFICA

ALERTA NARANJA: DESLIZAMIENTOS DE TIERRA

Se prevé una amenaza moderada por deslizamientos de tierra áreas inestables localizadas en los departamentos:

| DEPARTAMENTO | MUNICIPIOS |
|-----------------|---|
| CAUCA | Guapi, El Tambo, López y Timbiquí. |
| CHOCÓ | Alto Baudó (Pie de Pato), Atrato (Yuto), Bajo Baudó (Pizarro), Bahía Solano (Mutis), Bojayá (Bellavista), Cértegui, Condoto, El Cantón del San Pablo (Managrú), Istmina, Lloró, Medio Atrato (Betú), Medio Baudó (Boca de Pepé), Medio San Juan (Andagoya), Nóvita, Nuquí, Quibdó, Río Iró, Río Quito (Paimadó), Tadó y Unión Panamericana. |
| VALLE DEL CAUCA | Buenaventura |

REGIÓN ORINOQUIA

ALERTA ROJA: NIVELES ALTOS EN EL RÍO INÍRIDA

El río Inírida continúa con valores críticos, alrededor de las cotas de afectación en los sectores aledaños a la ribera del río en el municipio de Puerto Inírida. Se destaca que durante los últimos dos días el nivel se ha estabilizado siendo probable que retome descenso durante los próximos días.

ALERTA NARANJA: NIVELES ALTOS EN EL RÍO ORINOCO

En el río Orinoco a la altura de la estación de Puerto Carreño (Vichada) los niveles se encuentran altos y próximos a la cota de afectación en las zonas aledañas a las márgenes más bajas del río. Se estima que la tendencia en los niveles permanezca estable para los próximos días.

REGIÓN AMAZÓNICA

CONDICIONES NORMALES

MAR CARIBE

ALERTA AMARILLA: VIENTOS Y OLEAJE

Desde el día de mañana y hasta el próximo 7 de septiembre del presente año se espera una de las pleamares más significativas del mes en el litoral Caribe colombiano, asociado con la marea astronómica, se recomienda a habitantes costeros estar atentos a la evolución del fenómeno

OCÉANO PACÍFICO

CONDICIONES NORMALES

Omar FRANCO TORRES, Director General
Christian EUSCATEGUI COLLAZOS, Jefe Oficina del Servicio de Pronósticos y Alertas

Profesionales en turno:
Daniel USECHE S., Carlos Alfonso ORTEGON, Oscar MARTÍNEZ, Gloria L. ARANGO,
Ruth Nancy LOPEZ.

Internet: <http://www.ideam.gov.co>
Correos electrónicos: servicio@ideam.gov.co, alertas@ideam.gov.co
Carrera 10 N° 20 - 30 ** Piso 9, Bogotá, D.C.
Teléfono: 3527160 ext. 1334-1336.

Siganos en: **Twitter:** @IDEAMColombia; **Facebook:** www.facebook.com/ideam.instituto
YouTube: Canal de InstitutoIDEAM / <http://www.youtube.com/user/InstitutoIDEAM>

ALERTA ROJA. PARA TOMAR ACCIÓN Advierte a los sistemas de prevención y atención de desastres sobre la amenaza que puede ocasionar un fenómeno con efectos adversos sobre la población, el cual requiere la atención inmediata por parte de la población y de los cuerpos de atención y socorro. Se emite una alerta sólo cuando la identificación de un evento extraordinario indique la probabilidad de amenaza inminente y cuando la gravedad del fenómeno implique la movilización de personas y equipos, interrumpiendo el normal desarrollo de sus actividades cotidianas.

ALERTA NARANJA. PARA PREPARARSE Indica la presencia de un fenómeno. No implica amenaza inmediata y como tanto es catalogado como un mensaje para informarse y prepararse. El aviso implica vigilancia continua ya que las condiciones son propicias para el desarrollo de un fenómeno, sin que se requiera permanecer alerta.

ALERTA AMARILLA. PARA INFORMARSE Es un mensaje oficial por el cual se difunde información. Por lo regular se refiere a eventos observados, reportados o registrados y puede contener algunos elementos de pronóstico a manera de orientación. Por sus características pretéritas y futuras difiere del aviso y de la alerta, y por lo general no está encaminado a alertar sino a informar.

CONDICIONES NORMALES Indica que no existe ninguna clase de alerta para la región o zona mencionada.

°C: grados Celsius; m: metros; mm: milímetros; msnm: metros sobre nivel del mar;

Km/h: kilómetros sobre hora

GOES: Geostationary Operational Environmental Satellites (Satélite Geoestacionario Operacional Ambiental).

GOES-13 es el designado GOES-Este, localizado en 75° W sobre el ecuador geográfico.

HLC: hora local colombiana

PNN: Parque Nacional Natural; SFF: Santuario de Fauna y Flora