

CONDICIONES HIDROMETEOROLÓGICAS ACTUALES

Durante la mañana en gran parte del país se ha presentado cielo parcialmente nublado predominando el tiempo seco salvo en el archipiélago de San Andrés y Providencia, sectores de Guainía, Vaupés y Amazonas; lluvias de mayor intensidad, incluso con presencia de actividad eléctrica en sectores del litoral de Chocó, Valle del Cauca y zonas de montaña de Cauca y Nariño. En la jornada se prevé que las lluvias disminuyan hacia el archipiélago de San Andrés y Providencia y se concentren en amplios sectores del Pacífico nacional, centro y sur de la región Andina y al suroriente del territorio nacional en sectores de Guainía, Vaupés y Amazonas.

IMÁGEN SATELITAL

Imagen IDEAM * 17 de diciembre de 2014 * Hora 7:45 a.m. HLC.

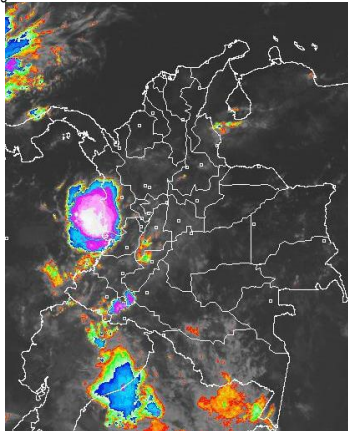

PRONÓSTICO CONDICIONES METEOROLÓGICAS ESPECIALES

ÁREA DEL VOLCÁN CERRO MACHÍN

En la mañana predominio de condiciones secas. En la tarde fortalecimiento de la nubosidad y probabilidad de lloviznas o lluvias ligeras.

El SERVICIO GEOLOGICO COLOMBIANO lo reporta en nivel **AMARILLO (III): CAMBIOS EN EL COMPORTAMIENTO DE LA ACTIVIDAD VOLCÁNICA**. 4.80 -75.62

ELEVACIÓN (pies)	DIRECCIÓN	VELOCIDAD	
		NUDOS	Km/h
10,000	SUROESTE	5 - 10	9 - 18
18,000	ESTE	5 - 10	9 - 18
24,000	ESTE	5 - 10	9 - 18
30,000	SUROESTE	10 - 15	18 - 28

ÁREA DEL VOLCÁN NEVADO DEL HUILA

En la mañana predominarán las condiciones secas con cielo parcialmente cubierto. Durante la tarde y la noche condiciones mayormente cubiertas y presencia de precipitaciones entre ligeras y moderadas a diferentes horas.

El SERVICIO GEOLOGICO COLOMBIANO lo reporta en nivel **AMARILLO (III): CAMBIOS EN EL COMPORTAMIENTO DE LA ACTIVIDAD VOLCÁNICA**. 2.92 -76.05

ELEVACIÓN (pies)	DIRECCIÓN	VELOCIDAD	
		NUDOS	Km/h
10,000	NORESTE	5 - 10	9 - 18
18,000	NORESTE	5 - 10	9 - 18
24,000	ESTE	5 - 10	9 - 18
30,000	ESTE	15 - 20	28 - 37

ÁREA DEL VOLCÁN GALERAS

En la mañana predominarán las condiciones nubosas, con lluvias de carácter moderado a fuerte. Hacia la tarde disminución de la nubosidad y lluvias ligeras.

El SERVICIO GEOLOGICO COLOMBIANO lo reporta en nivel **AMARILLO (III): CAMBIOS EN EL COMPORTAMIENTO DE LA ACTIVIDAD VOLCÁNICA**. 1.55 -77.37

ELEVACIÓN (pies)	DIRECCIÓN	VELOCIDAD	
		NUDOS	Km/h
10,000	NORTE	5 - 10	9 - 18
18,000	NORESTE	10 - 15	18 - 28
24,000	ESTE	10 - 15	18 - 28
30,000	ESTE	15 - 20	28 - 37

ÁREA DEL VOLCÁN NEVADO DEL RUIZ

En la mañana predominarán las condiciones secas con cielo parcialmente cubierto. Durante la tarde y la noche condiciones mayormente cubiertas y presencia de precipitaciones entre ligeras.

El SERVICIO GEOLOGICO COLOMBIANO lo reporta en nivel **AMARILLO (III): CAMBIOS EN EL COMPORTAMIENTO DE LA ACTIVIDAD VOLCÁNICA**. 4.89 -75.32

ELEVACIÓN (pies)	DIRECCIÓN	VELOCIDAD	
		NUDOS	Km/h
10,000	SUROESTE	5 - 10	9 - 18
18,000	ESTE	5 - 10	9 - 18
24,000	ESTE	5 - 10	9 - 18
30,000	SUROESTE	10 - 15	18 - 28

ÁREA DEL COMPLEJO VOLCÁNICO CHILES-CERRO NEGRO

En la mañana predominarán las condiciones secas con cielo parcialmente cubierto. En la tarde y horas de la noche probabilidad de precipitaciones de carácter ligero

El SERVICIO GEOLOGICO COLOMBIANO lo reporta en nivel **AMARILLO (III): CAMBIOS EN EL COMPORTAMIENTO DE LA ACTIVIDAD VOLCÁNICA** 0.81 -77.93 // 0.76 -77.95

ELEVACIÓN (pies)	DIRECCIÓN	VELOCIDAD	
		NUDOS	Km/h
10,000	SUROESTE	5 - 10	9 - 18
18,000	ESTE	5 - 10	9 - 18
24,000	ESTE	5 - 10	9 - 18
30,000	SUROESTE	10 - 15	18 - 28

LO MÁS DESTACADO

ALERTA ROJA. PARA TOMAR ACCIÓN **ALERTA NARANJA. PARA PREPARARSE** **ALERTA AMARILLA. PARA INFORMARSE**

LLUVIAS	Las precipitaciones más importantes se registraron sobre sectores del piedemonte amazónico y región Pacífica. El mayor volumen se presentó en el municipio de San José del Fragua (Caquetá) , con 133.5 mm .
ALERTA NARANJA	<ul style="list-style-type: none"> Por probabilidad moderada de incendios en la cobertura vegetal en sectores de las regiones Caribe y Orinoquía. Por probabilidad moderada de deslizamientos de tierra en algunas áreas inestables y de alta pendiente localizadas en sectores de las regiones Andina, Orinoquía, Amazónica y Pacífica.
OTROS	Desde finales de año y hasta mediados o finales de marzo se espera se acentúe la primera temporada seca o de menos lluvias en el País, condición que durante algunos días podrá favorecer descensos significativos de las temperaturas mínimas del aire, que en algunos casos inclusive favorecerán heladas durante las madrugadas, en los altiplanos Cundiboyacense y Nariñense y en algunos sectores de los Santanderes. Se recomienda a floricultores, cultivadores y a la comunidad en general estar atentos al seguimiento de las condiciones meteorológicas y a los Boletines que de manera extraordinaria emita la Oficina de Pronósticos y Alertas del IDEAM.



Consulte todos los días el pronóstico del tiempo y las alertas hidrometeorológicas vigentes del IDEAM, en un formato de calidad. Alrededor de las 7:30 a. m. está a disposición del público en www.ideam.gov.co. Se puede ver también en dispositivos móviles. [AQUÍ](#)

PRECIPITACIONES

A continuación se relacionan los municipios donde en las últimas 24 horas se registraron precipitaciones iguales o superiores a **25.0 mm**:

DEPARTAMENTO	MUNICIPIO
BOYACA	Zetaquirá (32.4)
CALDAS	Samaná (35.0)
CAQUETÁ	San José del Fragua (133.5)
CHOCO	Condoto (65.0), Lloró (37.1), Medio San Juan (33.0)
CUNDINAMARCA	Yacopi (47.5), Tabío (32.9)
META	Cubarral (30.0)
NARIÑO	Barbacoas (60.0), Policarpa (31.0)
NORTE DE SANTANDER	Sardinata (50.0)
PUTUMAYO	Puerto Caicedo (70.6)
TOLIMA	Ibagué (53.5), Villahermosa (35.5)

TEMPERATURAS MÁXIMAS

A continuación se relacionan los municipios donde en las últimas 24 horas se registraron temperaturas iguales o superiores a **35.0°C**:

DEPARTAMENTO	MUNICIPIO
CESAR	Valledupar (36.2), La Gloria (35.4)
VICHADA	Puerto Carreño (35.6)

MAPA DE PRECIPITACIÓN DIARIA

Desde las 7:00 a.m. del martes 16 de diciembre de 2014 hasta las 7:00 a.m. del miércoles 17 de diciembre de 2014.

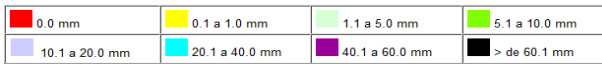
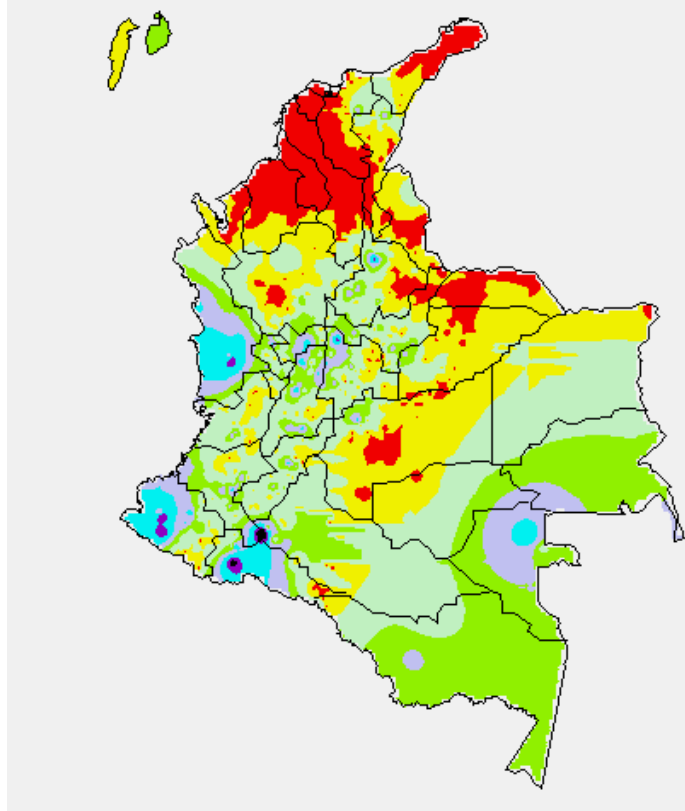

MAPA DE PRECIPITACIÓN ACUMULADA DE LOS ÚLTIMOS 3 DÍAS

Desde las 7:00 a.m. del lunes 14 de diciembre de 2014 hasta las 7:00 a.m. del jueves 17 de diciembre de 2014.

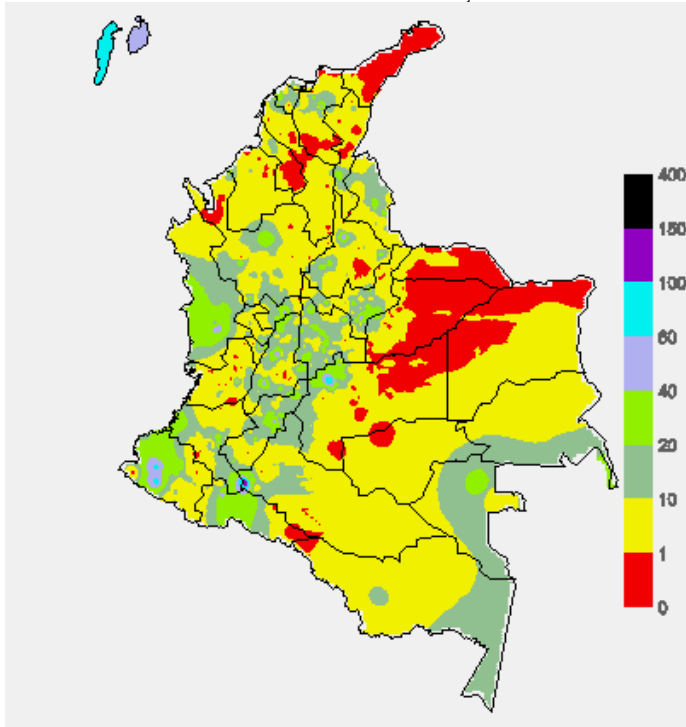

ESTADO DE LOS EMBALSES

A continuación se relacionan los volúmenes útiles diarios (expresados en porcentaje) de reservas de algunos embalses de acuerdo con información consultada en XM

ZONA	EMBALSE	VOLUMEN ÚTIL DIARIO (%)	
ANTIOQUIA	MIEL I	84.82	
	MIRAFLORES	98.05	
	PEÑOL	88.61	
	PLAYAS	65.82	
	PORCE II	38.10	
	PORCE III	50.93	
	PUNCHINÁ	44.61	
	RIOGRANDE2	96.88	
	SAN LORENZO	84.40	
CARIBE	TRONERAS	61.79	
	URRÁ I	90.59	
CENTRO	AGREGADO BOGOTÁ	NEUSA	68.28
		SISGA	78.93
		TOMINÉ	57.41
	BETANIA	84.88	
	MUÑA	100.05	
	PRADO	91.96	
	SOGAMOSO	77.99	
	CHUZA	74.93	
	ESMERALDA	86.21	
	GUAVIO	91.15	
VALLE DEL CAUCA	ALTO ANCHICAYÁ	28.00	
	CALIMA 1	89.19	
	SALVAJINA	61.19	

PRONÓSTICO DEL ESTADO DEL TIEMPO A NIVEL NACIONAL PARA LOS DÍAS MIÉRCOLES 17 Y JUEVES 18 DE DICIEMBRE DE 2014.

REGIÓN	PRONÓSTICO
SABANA DE BOGOTÁ	<p>MIÉRCOLES: Cielo parcialmente cubierto con predominio de tiempo seco en horas de la mañana y presencia de bancos de niebla. Para la tarde se estima que se presenten precipitaciones principalmente en algunas zonas del norte y occidente de la Ciudad y de la Sabana, el resto del área con tiempo seco. En la noche prevalecerán las condiciones secas.</p> <p>JUEVES: En la mañana se estima cielo parcialmente nublado con tiempo seco. A mitad de tarde se prevén precipitaciones de corta duración en el oriente y occidente de la Ciudad. En la noche predominio de tiempo seco.</p>
ANDINA	<p>MIÉRCOLES: Durante las primeras horas de la jornada se estima que se presenten precipitaciones en el Macizo colombiano, Tolima, Cundinamarca, Santander, Caldas y en la zona de montaña de Cauca, Huila y de Valle del Cauca, el resto del área con tiempo seco. Después del mediodía y hasta la noche se prevén lluvias moderadas acompañadas en algunos casos por tormentas eléctricas, en el Macizo colombiano y precipitaciones menos intensas en sectores de Cundinamarca, Antioquia, Eje Cafetero, Boyacá y el norte de la región con condiciones secas.</p> <p>JUEVES: Se estiman precipitaciones principalmente en zonas del sur de Antioquia, Eje Cafetero, altiplano cundiboyacense, occidente de Tolima, montañas de Cauca y precipitaciones más intensas en el Macizo colombiano.</p>
CARIBE	<p>MIÉRCOLES: Se estima que durante la jornada se presente cielo seminublado con lluvias ligeras y/o lloviznas en Córdoba y en el sur de Bolívar y de Sucre. El resto de la región con predominio de tiempo seco.</p> <p>JUEVES: Se estima que durante gran parte de la jornada se presente cielo semicubierto con tiempo seco en gran parte de la región, salvo en zonas del suroccidente en sectores de Córdoba y Bolívar; donde se pueden presentar lluvias ligeras. Probabilidad de lloviznas en la Sierra Nevada de Santa Marta.</p>
ARCHIPIÉLAGO DE SAN ANDRÉS, PROVIDENCIA Y SANTA CATALINA	<p>MIÉRCOLES: Se estima que durante la jornada se presenten lluvias, las más persistentes en las primeras horas de la jornada. Probabilidad de actividad eléctrica.</p> <p>JUEVES: Cielo parcialmente nublado con precipitaciones en la mañana y tarde, luego en la noche predominará el tiempo seco.</p>
PACÍFICA	<p>MIÉRCOLES: Durante la jornada son previstas condiciones cubiertas con precipitaciones entre ligeras y moderadas en zonas de Chocó, Cauca, Valle del Cauca y en Nariño. No se descarta la probabilidad de descargas eléctricas.</p> <p>JUEVES: A lo largo del día se presentará nubosidad variable con lluvias entre ligeras y moderadas en Chocó, Valle del Cauca y Cauca. En Nariño son estimadas precipitaciones menos intensas. No se descarta la probabilidad de actividad eléctrica.</p>
OCEANO PACÍFICO	<p>MIÉRCOLES: Se estima cielo entre parcial y mayormente nublado con lluvias a lo largo del litoral Pacífico colombiano y en el centro de la zona Marítima en alta mar.</p> <p>JUEVES: Cielo mayormente cubierto con lluvias entre ligeras y moderadas en el litoral y en el centro y norte de la zona Marítima mar adentro. No se descarta la posibilidad de actividad eléctrica.</p>

REGIÓN	PRONÓSTICO
MAR CARIBE	MIERCOLES: Durante la jornada se estima cielo parcialmente cubierto con lluvias en el occidente de la zona Marítima en alta mar y probabilidad de lloviznas en el Golfo de Urabá y en el litoral de Córdoba. El resto del área con predominio de tiempo seco. JUEVES: Cielo parcialmente nublado con precipitaciones en el occidente de la zona Marítima en alta mar y el resto del área con tiempo seco.
INSULAR PACÍFICO	MIERCOLES: El día predominará con cielo mayormente cubierto alternado con lluvias en Gorgona y lloviznas en Malpelo. JUEVES: A lo largo de la jornada se prevén lluvias moderadas en la isla de Gorgona y lluvias ligeras en Malpelo.
AMAZÓNICA	MIERCOLES: Se prevé que las precipitaciones más fuertes acompañadas por actividad eléctrica se presenten en el occidente y oriente de la región, en sectores de Guainía, Vaupés, Amazonas, oriente de Caquetá y en el piedemonte Amazónico. JUEVES: Se estima que durante la jornada las lluvias de mayor volumen se presenten en el piedemonte de Amazónico y en zona de Guainía, Vaupés y Amazonas Posibilidad de tormentas eléctricas.
ORINOQUIA	MIERCOLES: Se estima cielo semicubierto con precipitaciones en Vichada y en el oriente de Meta. El resto del área con predominio de tiempo seco. JUEVES: Predominará el tiempo seco con cielo seminublado en gran parte de la región salvo en el extremo oriental de Vichada, donde son posibles lluvias.

ALERTAS VIGENTES Y PRODUCTOS ADICIONALES

Para mayor información sobre el pronóstico del estado del tiempo, informes técnicos diarios, comunicados especiales, mapas diarios de temperaturas máximas y mínimas e información diaria de precipitación se sugiere consultar los siguientes enlaces:

- [MAPA DIARIO DE TEMPERATURA MÁXIMA.](#)
- [MAPA DIARIO DE TEMPERATURA MÍNIMA.](#)
- [INFORMACIÓN DIARIA DE PRECIPITACIÓN Y TEMPERATURA DE LOS PRINCIPALES AEROPUERTOS DEL PAÍS.](#)
- [MOSAICO MAPAS DE PRECIPITACIÓN DIARIA EN MILÍMETROS.](#)

REGIÓN CARIBE

ALERTA NARANJA: INCENDIOS DE LA COBERTURA VEGETAL.

Amenaza baja a moderada de ocurrencia de incendios de la cobertura vegetal en zonas de bosques, cultivos y pastos, localizados en los siguientes municipios y sectores aledaños:

DEPARTAMENTO	MUNICIPIOS
CÓRDOBA	Chima, Loricá, San Bernardo del Viento.
LA GUAJIRA	Uribia.
MAGDALENA	Santa Marta.

ALERTA AMARILLA NIVELES ALTOS A LA ALTURA DE GUARANDA

Se presentan niveles altos en el río Cauca a la altura del municipio de Guaranda estación Las Varas, se espera que esta condición se mantenga durante el día de hoy.

ALERTA AMARILLA NIVELES ALTOS EN RÍO MAGDALENA

Se presenta niveles altos en el río Magdalena a la altura del municipio de El Banco (Magdalena), estación El Banco, se espera que esta condición se mantenga durante el día de hoy.

REGIÓN ANDINA

ALERTA NARANJA: DESLIZAMIENTOS DE TIERRA.

Amenaza moderada por deslizamientos de tierra áreas inestables localizadas en el departamento de:

DEPARTAMENTO	MUNICIPIOS
CALDAS	Samaná y La Victoria
QUINDIO	Salento.
SANTANDER	Puente Nacional.

ALERTA AMARILLA NIVELES ALTOS A LA ALTURA DE MEDIACANOA (Yotoco Valle del Cauca)

Después de los incrementos de los días anteriores del río Cauca, los cuales alcanzaron valores altos a la altura de estación de Mediacanoa (Yotoco- Valle del Cauca, se ha venido registrando descenso en los niveles del río Cauca, aun en el rango de valores altos, no se esperan incrementos para el día de hoy.

REGIÓN PACÍFICA

ALERTA NARANJA: DESLIZAMIENTOS DE TIERRA.

Amenaza moderada por deslizamientos de tierra áreas inestables localizadas en los departamentos:

DEPARTAMENTO	MUNICIPIOS
CHOCO	Bahía Solano.
NARIÑO	Barbacoas y Ricaurte.

ALERTA AMARILLA: CONTINUA EL DESCENSO EN LOS NIVELES DEL RÍO ATRATO A LA ALTURA DE QUIBDÓ

Continúa el descenso en el río Atrato a la altura de Quibdó, condición se espera que esta situación se mantenga para las próximas horas; no obstante, debido al tránsito de la onda de creciente se mantiene este nivel de alerta para la parte media y baja de la cuenca, por lo que el IDEAM recomienda a las autoridades locales y pobladores ribereños especialmente entre el sector de Quibdó (Chocó) y Riosucio (Antioquia), tomar las medidas pertinentes ante el paso de la onda de creciente moderada.

ALERTA AMARILLA: POR PROBABILIDAD DE CRECIENTES SUBITAS EN EL RÍO MIRA

El río Mira presenta condición de ascenso en los niveles producto de las lluvias del último día y durante la madrugada, dado el pronóstico de lluvias para la zona se genera el nivel de alerta amarilla, se recomienda estar atentos a los niveles durante el día. No se descartan de igual forma ascenso en los niveles de los ríos Patía y Telembí.

REGIÓN ORINOQUIA

ALERTA NARANJA DESLIZAMIENTOS DE TIERRA.

Amenaza moderada por deslizamientos de tierra áreas inestables localizadas en el departamento de:

DEPARTAMENTO	MUNICIPIOS
META	Cubarral, El Castillo, El Dorado y Guamal.

ALERTA NARANJA: INCENDIOS DE LA COBERTURA VEGETAL.

Amenaza baja a moderada de ocurrencia de incendios de la cobertura vegetal en zonas de bosques, cultivos y pastos, localizados en los siguientes municipios y sectores aledaños:

DEPARTAMENTO	MUNICIPIOS
ARAUCA	Arauca y Tame.
CASANARE	Aguazul, San Luis de Palenque, Trinidad.
VICHADA	Puerto Carreño.

REGIÓN AMAZÓNICA

ALERTA NARANJA DESLIZAMIENTOS DE TIERRA.

Amenaza moderada por deslizamientos de tierra áreas inestables localizadas en el departamento de:

DEPARTAMENTO	MUNICIPIOS
CAQUETÁ	San José del Fragua.

ALERTA AMARILLA: SE PREVÉ ASCENSO EN LOS NIVELES DE LOS RÍOS CAQUETÁ, PUTUMAYO Y MOCOCA

Se mantiene la Alerta Amarilla debido a que se prevé incrementos en los niveles de los ríos Caquetá, Putumayo y Mocoa, y sus principales afluentes, como producto de las lluvias de carácter fuerte que se han presentado en la cuenca alta de estos ríos. Adicional a lo anterior a que se pronostica que las lluvias persistan durante las próximas horas en la región, por tal razón, se recomienda a la población ribereña estar atentos ante el comportamiento de estos ríos.

MAR CARIBE

ALERTA AMARILLA TIEMPO LLUVIOSO

Para el día de hoy se esperan lluvias de variada intensidad sobre el occidente del Mar Caribe Colombiano, especialmente en alta mar y en el archipiélago de San Andrés y Providencia, las lluvias de mayor consideración se pronostican durante la tarde y noche. No se descarta la presencia de actividad eléctrica y rachas de viento. Se recomienda a pescadores y usuarios de pequeñas embarcaciones consultar con las capitanías del puerto antes de zarpar.

OCEANO PACÍFICO

ALERTA AMARILLA TIEMPO LLUVIOSO

A lo largo de la jornada se espera abundante nubosidad y lluvias de moderadas a fuertes sobre amplios sectores del área, las de mayor intensidad se pronostican al norte y centro de la zona Nacional Marítima, no se descartan tormentas eléctricas y rachas de viento. Se recomienda a pescadores y usuarios de pequeñas embarcaciones consultar con las capitanías del puerto antes de zarpar.

Omar FRANCO TORRES, Director General
Christian EUSCÁTEGUI COLLAZOS, Jefe Oficina del Servicio de Pronósticos y Alertas

Profesionales de turno:
Juan C. PEREZ, Leidy RODRIGUEZ, Fabio BERNAL, Vicente PEÑA, Gloria Lucia ARANGO, Mauricio TORRES y Juan Francisco ALAMEDA.
Internet: <http://www.ideam.gov.co>
Correos electrónicos: servicio@ideam.gov.co, alertas@ideam.gov.co
Calle 25 d # 96b - 70, piso 3. Bogotá, D.C.
Teléfono: 3527160 ext. 1334-1336.

Síganos en: Twitter: @IDEAMColombia; Facebook: www.facebook.com/ideam.instituto
YouTube: Canal de InstitutoIDEAM / <http://www.youtube.com/user/InstitutoIDEAM>

ALERTA ROJA. PARA TOMAR ACCIÓN Advierte a los sistemas de prevención y atención de desastres sobre la amenaza que puede ocasionar un fenómeno con efectos adversos sobre la población, el cual requiere la atención inmediata por parte de la población y de los cuerpos de atención y socorro. Se emite una alerta sólo cuando la identificación de un evento extraordinario indique la probabilidad de amenaza inminente y cuando la gravedad del fenómeno implique la movilización de personas y equipos, interrumpiendo el normal desarrollo de sus actividades cotidianas.

ALERTA NARANJA. PARA PREPARARSE Indica la presencia de un fenómeno. No implica amenaza inmediata y como tanto es catalogado como un mensaje para informarse y prepararse. El aviso implica vigilancia continua ya que las condiciones son propicias para el desarrollo de un fenómeno, sin que se requiera permanecer alerta.

ALERTA AMARILLA. PARA INFORMARSE Es un mensaje oficial por el cual se difunde información. Por lo regular se refiere a eventos observados, reportados o registrados y puede contener algunos elementos de pronóstico a manera de orientación. Por sus características pretéritas y futuras difiere del aviso y de la alerta, y por lo general no está encaminado a alertar sino a informar.

CONDICIONES NORMALES Indica que no existe ninguna clase de alerta para la región o zona mencionada.

°C: grados Celsius; m: metros; mm: milímetros; msnm: metros sobre nivel del mar;

Km/h: kilómetros por hora

GOES: Geostationary Operational Environmental Satellites (Satélite Geoestacionario Operacional Ambiental).

GOES-13 es el designado GOES-Este, localizado en 75° W sobre el ecuador geográfico.

HLC: hora local colombiana

PNN: Parque Nacional Natural; SFF: Santuario de Fauna y Flora