

CONDICIONES HIDROMETEOROLÓGICAS ACTUALES

En las últimas horas se han presentado precipitaciones entre ligeras y moderadas en zonas de Amazonas, Vaupés y litoral de Chocó, en el resto del país han predominado las condiciones secas. En la cuenca del río Bogotá prevalece el tiempo seco. Para las horas de la tarde se estiman algunas precipitaciones en el suroriente de la Amazonía y en sectores del Chocó, el resto del territorio nación prevalecerán las condiciones secas con altas temperaturas.

IMÁGEN SATELITAL

Imagen IDEAM * 27 de diciembre de 2014 * Hora 8:45 a.m. HLC.

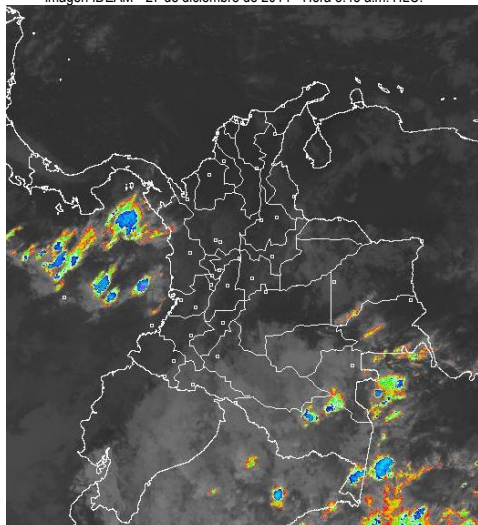

PRONÓSTICO CONDICIONES METEOROLÓGICAS ESPECIALES

ÁREA DEL VOLCÁN CERRO MACHÍN

Durante la jornada se prevé cielo ligeramente cubierto con tiempo seco.

El SERVICIO GEOLOGICO COLOMBIANO lo reporta en nivel **AMARILLO (III): CAMBIOS EN EL COMPORTAMIENTO DE LA ACTIVIDAD VOLCÁNICA**. 4.80 -75.62

ELEVACIÓN (pies)	DIRECCIÓN	VELOCIDAD	
		NUDOS	Km/h
10.000	ESTE	5 - 10	9 - 18
18.000	ESTE	15 - 20	28 - 37
24.000	ESTE	10 - 15	18 - 28
30.000	SURESTE	10 - 15	18 - 28

ÁREA DEL VOLCÁN NEVADO DEL HUILA

La jornada se caracterizará por presentar tiempo seco.

El SERVICIO GEOLOGICO COLOMBIANO lo reporta en nivel **AMARILLO (III): CAMBIOS EN EL COMPORTAMIENTO DE LA ACTIVIDAD VOLCÁNICA**. 2.92 -76.05

ELEVACIÓN (pies)	DIRECCIÓN	VELOCIDAD	
		NUDOS	Km/h
10.000	ESTE	5 - 10	9 - 18
18.000	ESTE	15 - 20	28 - 37
24.000	ESTE	15 - 20	28 - 37
30.000	SURESTE	15 - 20	28 - 37

ÁREA DEL VOLCÁN GALERAS

Se prevé durante el día condiciones secas.

El SERVICIO GEOLOGICO COLOMBIANO lo reporta en nivel **AMARILLO (III): CAMBIOS EN EL COMPORTAMIENTO DE LA ACTIVIDAD VOLCÁNICA**. 1.55 -77.37

ELEVACIÓN (pies)	DIRECCIÓN	VELOCIDAD	
		NUDOS	Km/h
10.000	ESTE	5 - 10	9 - 18
18.000	ESTE	10 - 15	18 - 28
24.000	ESTE	15 - 20	28 - 37
30.000	SURESTE	15 - 20	28 - 37

ÁREA DEL VOLCÁN NEVADO DEL RUIZ

Se estima cielo parcialmente nublado con tiempo seco.

El SERVICIO GEOLOGICO COLOMBIANO lo reporta en nivel **AMARILLO (III): CAMBIOS EN EL COMPORTAMIENTO DE LA ACTIVIDAD VOLCÁNICA**. 4.89 -75.32

ELEVACIÓN (pies)	DIRECCIÓN	VELOCIDAD	
		NUDOS	Km/h
10.000	SURESTE	5 - 10	9 - 18
18.000	ESTE	15 - 20	28 - 37
24.000	ESTE	10 - 15	18 - 28
30.000	SURESTE	15 - 20	28 - 37

ÁREA DEL COMPLEJO VOLCÁNICO CHILES-CERRO NEGRO

Para la mañana y primeras horas de la tarde se presentarán condiciones secas, posteriormente aumentará la nubosidad pero continuarán las condiciones secas.

El SERVICIO GEOLOGICO COLOMBIANO lo reporta en nivel **AMARILLO (III): CAMBIOS EN EL COMPORTAMIENTO DE LA ACTIVIDAD VOLCÁNICA** 0.81 -77.93 // 0.76 -77.95

ELEVACIÓN (pies)	DIRECCIÓN	VELOCIDAD	
		NUDOS	Km/h
10.000	ESTE	5 - 10	9 - 18
18.000	ESTE	15 - 20	28 - 37
24.000	ESTE	10 - 15	18 - 28
30.000	SURESTE	15 - 20	28 - 37

LO MÁS DESTACADO

ALERTA ROJA. PARA TOMAR ACCIÓN **ALERTA NARANJA. PARA PREPARARSE** **ALERTA AMARILLA. PARA INFORMARSE**

LLUVIAS	Las precipitaciones más significativas se presentaron sobre sectores de la región Pacífica y Amazónica. El mayor volumen se presentó en el municipio de Leticia (Amazonas) con 76.5 mm .
ALERTA ROJA	• Por probabilidad alta de incendios de la cobertura vegetal en las regiones Andina, Caribe y Orinoquía.
ALERTA NARANJA	• Por probabilidad moderada de incendios en la cobertura vegetal en sectores de las regiones Andina, Caribe y Orinoquía. • Ante las condiciones meteorológicas predominantemente secas, escasa nubosidad y baja humedad relativa, se advierte un descenso significativo de las temperaturas mínimas, lo que podría dar lugar a la ocurrencia de heladas en áreas vulnerables del Altiplano Cundiboyacense.
OTROS	• Desde finales de año y hasta mediados o finales de marzo se espera se acentúe la primera temporada seca o de menos lluvias en el País, condición que durante algunos días podrá favorecer descensos significativos de las temperaturas mínimas del aire, que en algunos casos inclusive favorecerán heladas durante las madrugadas, en los altiplanos Cundiboyacense y Nariñense y en algunos sectores de los Santanderes. Se recomienda a floricultores, cultivadores y a la comunidad en general estar atentos al seguimiento de las condiciones meteorológicas y a los Boletines que de manera extraordinaria emita la Oficina de Pronósticos y Alertas del IDEAM.

Consulte todos los días el pronóstico del tiempo y las alertas hidrometeorológicas vigentes del IDEAM, en un formato de calidad. Alrededor de las 7:30 a. m. está a disposición del público en www.ideam.gov.co. Se puede ver también en dispositivos móviles. [AQUÍ](#)

PRECIPITACIONES

A continuación se relacionan los municipios donde en las últimas 24 horas se registraron precipitaciones iguales o superiores a **10.0 mm**:

DEPARTAMENTO	MUNICIPIO
AMAZONAS	Leticia (76.5), El Encanto (20.9)
CAUCA	Timbiquí (12.0)
CHOCO	Istmina (25.0), Bahía Solano (12.5)
NARIÑO	Puerres (27.4), Barbacoas (10.5)
PUTUMAYO	Villagarzón (26.4)
VAUPES	Mitú (32.0)

TEMPERATURAS MÁXIMAS

A continuación se relacionan los municipios donde en las últimas 24 horas se registraron temperaturas iguales o superiores a **35.0°C**:

DEPARTAMENTO	MUNICIPIO
BOLIVAR	Zambrano (36.2), María La Baja :Presa Ay Grande (35.2), María La Baja-Nueva Florida (35.0), El Carmen De Bolívar (35.0), Magangué (35.0)
CESAR	Valledupar _Guaymaral (37.8), Valledupar _Villa Rosa (36.4), Valledupar Alfonso López (35.2), Valledupar_ El Callao(35.2), Gloria (35.6), Chiriguáná (35.2), Agustín Codazzi_ Motilona (35.4), Agustín Codazzi-Centenario (35.0)
CORDOBA	Montería (36.4), Chima (36. 0), Ciénaga De Oro (35.6), Ayapel (35.2),
CUNDINAMARCA	Jerusalén (36.6)
HUILA	Villa vieja (35.0)
SANTANDER	Puerto Parra (35.0),
SUCRE	Sampués (35.0)
TOLIMA	Natagaima (37.2), Ambalema (35.0), Prado (35.0), Lérica (35.0)

TEMPERATURAS MÍNIMAS

A continuación se relacionan los municipios donde en las últimas 24 horas se registraron temperaturas iguales o inferiores a **5.0°C**:

DEPARTAMENTO	MUNICIPIO
BOYACA	Paipa (3.4), Toca (3.2), Duitama (2.6) Saboya (2.0), Sogamoso (0.4), Cerinza (0.0)

MAPA DE PRECIPITACIÓN DIARIA

Desde las 7:00 a.m. del viernes 26 de diciembre de 2014 hasta las 7:00 a.m. del sábado 27 de diciembre de 2014.

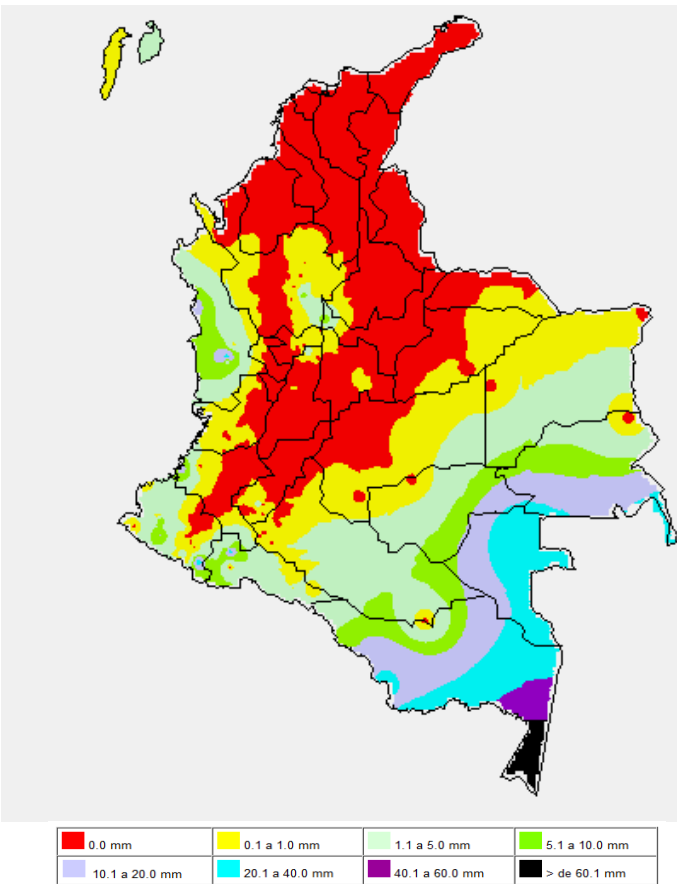

MAPA DE PRECIPITACIÓN ACUMULADA DE LOS ÚLTIMOS 3 DÍAS

Desde las 7:00 a.m. del jueves 25 de diciembre de 2014 hasta las 7:00 a.m. del sábado 27 de diciembre de 2014.

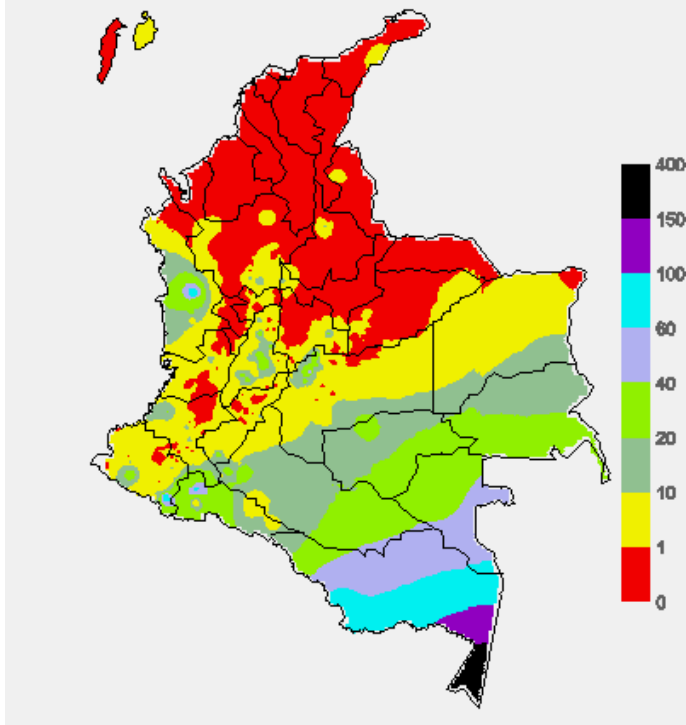

ESTADO DE LOS EMBALSES

A continuación se relacionan los volúmenes útiles diarios (expresados en porcentaje) de reservas de algunos embalses de acuerdo con información consultada en XM

ZONA	EMBALSE	VOLUMEN ÚTIL DIARIO (%)
ANTIOQUIA	MIEL I	81.38
	MIRAFLORES	97.84
	PEÑOL	87.99
	PLAYAS	50.62
	PORCE II	35.07
	PORCE III	61.35
	PUNCHINÁ	36.54
	RIOGRANDE2	91.86
	SAN LORENZO	79.91
CARIBE	TRONERAS	32.56
	URRÁ I	80.68
CENTRO	AGREGADO BOGOTÁ	60.69
	NEUSA	68.52
	SISGA	77.67
	TOMINÉ	56.93
	BETANIA	86.60
	MUÑA	77.62
	PRADO	92.23
	SOGAMOSO	73.75
	CHUZA	71.49
	ESMERALDA	79.72
VALLE DEL CAUCA	GUAVIO	88.02
	ALTO ANCHICAYÁ	16.92
	CALIMA 1	90.35
	SALVAJINA	65.20

PRONÓSTICO DEL ESTADO DEL TIEMPO A NIVEL NACIONAL PARA LOS DÍAS SÁBADO 27 Y DOMINGO 28 DE DICIEMBRE DE 2014.

REGIÓN	PRONÓSTICO
SABANA DE BOGOTÁ	SÁBADO: En el transcurso de la jornada se estima cielo parcialmente cubierto con predominio de tiempo seco. DOMINGO: A lo largo de la jornada se estima cielo medio nublado con predominio de tiempo seco.
ANDINA	SÁBADO: Se estima cielo entre ligera y parcialmente cubierto a lo largo de la jornada, con lluvias en zonas del Macizo colombiano y precipitaciones menos intensas en el occidente de Antioquia. El resto del área con predominio de tiempo seco. DOMINGO: Se prevé cielo parcialmente cubierto con precipitaciones en el occidente de la región en zonas de Antioquia, Eje Cafetero y Nariño. El resto del área con predominio de tiempo seco.
CARIBE	SÁBADO: Predominarán las condiciones de cielo entre ligera y parcialmente cubierto con condiciones secas en gran parte de la región, excepto en el sur de Córdoba, donde no se descartan lloviznas. DOMINGO: La jornada se caracterizará por presentar cielo semi nublado con tiempo seco y soleado sobre la región.
ARCHIPIÉLAGO DE SAN ANDRÉS, PROVIDENCIA Y SANTA CATALINA	SÁBADO: Se espera cielo despejado con tiempo seco durante la jornada. DOMINGO: Durante la jornada se estima cielo ligeramente cubierto con predominio de tiempo seco en el área marítima.
PACÍFICA	SÁBADO: Se prevé que se presenten lluvias entre ligeras y moderadas en áreas de Chocó, Cauca y en Valle del Cauca; y tiempo seco en Nariño. DOMINGO: Se esperan condiciones mayormente cubiertas con precipitaciones en áreas de Cauca, Nariño, Valle del Cauca y de menor intensidad en Chocó. No se descarta actividad eléctrica.
OCEANO PACÍFICO	SÁBADO: Se estima que durante la jornada se presenten lluvias en cercanías al litoral de Chocó, Cauca, Valle del Cauca y en el centro de la zona Marítima mar adentro. No se descarta la posibilidad de actividad eléctrica. DOMINGO: Cielo seminublado con precipitaciones entre ligeras y moderadas en horas de la mañana y tarde, especialmente en cercanías al litoral de Cauca, Valle del Cauca y Nariño. No se descarta la posibilidad de tormentas eléctricas.

CONTINUACION PRONÓSTICO

REGIÓN	PRONÓSTICO
MAR CARIBE	SÁBADO: Se espera cielo despejado con tiempo seco durante la jornada. DOMINGO: Durante la jornada se estima cielo ligeramente cubierto con predominio de tiempo seco en el área marítima.
INSULAR PACÍFICO	SÁBADO: Se prevé cielo parcialmente nublado con lluvias en Gorgona y Malpelo. DOMINGO: Cielo parcialmente cubierto con precipitaciones en Gorgona y Malpelo.
AMAZÓNICA	SÁBADO: En la mañana se esperan condiciones de cielo parcialmente cubierto con predominio de tiempo seco en amplios sectores de la región, salvo en sectores dispersos de Amazonas donde se estiman lluvias. En la tarde y noche se prevé lluvias sobre sectores de Amazonas, Vaupés y piedemonte de Putumayo; lluvias menos intensas sobre Caquetá y Guaviare. Alta posibilidad de actividad eléctrica. DOMINGO: Se estima que las precipitaciones de mayor intensidad se presenten en el oriente de la región, especialmente en sectores de Guainía, Vaupés y Amazonas. Lluvias menos intensas en Caquetá, Putumayo y Guaviare. Probabilidad de actividad eléctrica.
ORINOQUIA	SÁBADO: En gran parte de la región se estima que predominen las condiciones secas con cielo entre ligera y parcialmente cubierto, salvo en el sur de Vichada; donde no se descartan lloviznas en las horas de la tarde. DOMINGO: Son previstas condiciones de tiempo seco en la mayor parte de la región, excepto en el sur del área en zonas de Vichada y Meta; donde se prevén lluvias ligeras especialmente en las horas de la tarde.

ALERTAS VIGENTES Y PRODUCTOS ADICIONALES

Para mayor información sobre el pronóstico del estado del tiempo, informes técnicos diarios, comunicados especiales, mapas diarios de temperaturas máximas y mínimas e información diaria de precipitación se sugiere consultar los siguientes enlaces:

- [MAPA DIARIO DE TEMPERATURA MÁXIMA.](#)
- [MAPA DIARIO DE TEMPERATURA MÍNIMA.](#)
- [INFORMACIÓN DIARIA DE PRECIPITACIÓN Y TEMPERATURA DE LOS PRINCIPALES AEROPUERTOS DEL PAÍS.](#)
- [MOSAICO MAPAS DE PRECIPITACIÓN DIARIA EN MILÍMETROS.](#)

REGIÓN CARIBE

ALERTA ROJA: INCENDIOS DE LA COBERTURA VEGETAL

Amenaza alta de ocurrencia de incendios de la cobertura vegetal en zonas de bosques, cultivos y pastos, localizados en los siguientes municipios y sectores aledaños:

DEPARTAMENTO	MUNICIPIOS
ATLANTICO	Baranoa, Barranquilla, Campo de La Cruz, Candelaria, Galapa, Juan de Acosta, Luruaco, Malambo, Manatí, Palmar de Varela, Pijó, Polonuevo, Ponedera, Puerto Colombia, Repelón, Sabanagrande, Sabanalarga, Santa Lucía, Santo Tomás, Soledad, Tubará, Usiacurí.
BOLIVAR	Arjona, Cartagena de Indias, Clemencia, Córdoba, El Carmen de Bolívar, Mahates, María La Baja, Morales, Regidor, Rioviejo, San Estanislao, Santa Catalina, Santa Rosa, Santa Rosa del Sur, Simití, Soplaviento, Turbaco, Turbaná, Villanueva, Zambrano
CESAR	Aguachica, Agustín Codazzi, Astrea, Becerril, Bosconia, Chimichagua, Chiriguana, Curumaní, El Copey, El Paso, Gamarra, La Gloria, La Jagua de Ibirico, La Paz, Manure Balcón del Cesar, Pailitas, Pelaya, Pueblo Bello, San Diego, Tamalameque, Valledupar.
CORDOBA	Ayapel, Buenavista, Cereté, Chima, Chinú, Ciénaga de Oro, Cotorra, La Apartada, Loricá, Los Córdoba, Momil, Montelíbano, Montería, Moñitos, Planeta Rica, Pueblo Nuevo, Puerto Escondido, Puerto Libertador, Purísima, Sahagún, San Andrés de Sotavento, San Antero, San Bernardo del Viento, San Carlos, San Pelayo, Tierralta, Valencia.
LA GUAJIRA	Albania, Barrancas, Dibulla, Distracción, El Molino, Fonseca, Hato Nuevo, La Jagua del Pilar, Maicao, Manure, Riohacha, San Juan del Cesar, Uribia, Urumita, Villanueva.
MAGDALENA	Algarrobo, Aracataca, Ariguani (El Difícil), Ciénaga, El Banco, Fundación, Guamal, Nueva Granada, Pijijón del Carmen, Pivijay, Plato, Sabanas de San Ángel, San Sebastián de Buenavista, San Zenón, Santa Ana, Santa Bárbara de Pinto, Santa Marta, Sitionuevo.
SUCRE	Caimito, Chalán, Coloso, Corozal, El Roble, Galeras, La Unión, Los Palmitos, Ovejas, Palmito, Sampués, San Benito Abad, San Marcos, Sucre.

Especial atención ameritan Parque Nacional Natural Sierra Nevada de Santa Marta, Parque Nacional Natural Macuira.

ALERTA NARANJA: INCENDIOS DE LA COBERTURA VEGETAL.

Amenaza baja a moderada de ocurrencia de incendios de la cobertura vegetal en zonas de bosques, cultivos y pastos, localizados en los siguientes municipios y sectores aledaños:

DEPARTAMENTO	MUNICIPIOS
ATLANTICO	Súan
BOLIVAR	Cantagallo, Margarita, Mompós, Montecristo, San Fernando y San Pablo.
CESAR	González, Río de Oro, San Alberto y San Martín.
MAGDALENA	Chivolo, El Piñón, Tenerife y Zapayán.

REGIÓN ADINA

ALERTA ROJA: INCENDIOS DE LA COBERTURA VEGETAL

Amenaza alta de ocurrencia de incendios de la cobertura vegetal en zonas de bosques, cultivos y pastos, localizados en los siguientes municipios y sectores aledaños:

DEPARTAMENTO	MUNICIPIOS
ANTIOQUIA	Amalfi, Andes, Angostura, Anorí, Apartadó, Arboletes, Barbosa, Bello, Belmira, Betania, Betulia, Briceño, Cáceres, Campamento, Caracolí, Carepa, Carolina, Caucasia, Concepción, Copacabana, Dabeiba, Don Matías, Frontino, Girardota, Gómez Plata, Guadalupe, Guarne, Ituango, Maceo, Marinilla, Nechí, Necoclí, Peñol, Peque, Puerto Berrio, Remedios, Rionegro, San José de La Montaña, San Juan de Urabá, San Pedro, San Pedro de Urabá, San Roque, San Vicente, Santa Rosa de Osos, Santo Domingo, Tarazá, Turbo, Uramita, Urao, Valdivia, Vegachí, Yalí, Yarumal, Yolombó, Yondó (Casabe).
BOYACÁ	Aquitania, Berbeo, Boavita, Campohermoso, Chinavita, Chiscas, Chita, Chivatá, Ciénega, Cómbita, Covarachía, Cubará, Cuitiva, Duitama, El Cocuy, El Espino, Firavitoba, Garagoa, Guacamayas, Guicán, Iza, La Capilla, La Uvita, Labranzagrande, Miraflores, Motavita, Nuevo Colón, Oicatá, Pachavita, Páez, Pajarito, Panqueba, Paya, Pesca, Pisva, Ramiriquí, Ráquira, Rondón, San Eduardo, San Mateo, Siachoque, Soatá, Sogamoso, Sora, Tibaná, Tipacoque, Toca, Tota, Tunja, Turmequé, Úmbita, Ventaquemada, Villa de Leiva, Viracachá, Zetaquirá.
CAUCA	Guachene, Miranda, Padilla, Puerto Tejada y Villa Rica.
CUNDINAMARCA	Beltrán, Bogotá, D.C., Cáqueza, Chipaque, Choachí, Chocontá, Cucunubá, Fomeque, Funza, Guatavita, Jerusalén, Lenguazaque, Machetá, Madrid, Mosquera, Paratebuena, Pasca, Puerto Salgar, San Bernardo, Sesquié, Suesca, Tenjo, Ubaque, Útica, Villapinzón..
HUILA	Colombia, La Argentina y La Plata.
NORTE DE SANTANDER	Arboledas, Bochalema, Cáchira, Cácuta, Chinácota, Chitagá, Convención, Cúcuta, Cucutilla, El Carmen, Herrán, Labateca, Los Patios, Pamplona, Pamplonita, Ragonvalia, San Cayetano, Silos, Toledo
QUINDIO	Pijao y Quimbaya.
RISARALDA	Balboa, La Virginia, Pereira.
SANTANDER	Aratoca, Barichara, Barrancabermeja, Betulia, Bolívar, Cabrera, California, Capitanejo, Carcasí, Cepitá, Cerrito, Charalá, Charta, Chima, Cimitarra, Concepción, Confines, Coromoro, Curití, El Carmen, El Guacamayo, El Peñón, El Playón, Enciso, Floridablanca, Galán, Gámbita, Girón, Guaca, Guadalupe, Guapotá, Hato, Jesús María, Jordán, La Paz, Landázuri, Lebrija, Los Santos, Macaravita, Málaga, Matanza, Mogotes, Molagavita, Ocamonte, Oiba, Onzaga, Palmas del Socorro, Páramo, Piedecuesta, Pinchote, Puente Nacional, Puerto Parra, Rionegro, Sabana de Torres, San Andrés, San Gil, San Joaquín, San José de Miranda, San Miguel, San Vicente de Chucurí, Santa Bárbara, Santa Helena del Opón, Simacota, Socorro, Suaita, Sucre, Suratá, Tona, Valle de San José, Vélez, Vetas, Villanueva, Zapatoca.
TOLIMA	Ambalema, Armero (Guayabal), Chaparral, Dolores, Falan, Lérica, Natagaima, Ortega, Rioblanco, Venadillo.
VALLE DEL CAUCA	Ansermanuevo, Bolívar, Buenaventura, Buga, Cali, Calima (El Darién), Candelaria, Dagua, El Cerrito, Florida, Ginebra, Guacarí, Jamundí, La Cumbre, Palmira, Pradera, Restrepo, San Pedro, Tuluá, Vijes, Yotoco, Yumbo.

Especial atención ameritan el Parque Nacional Natural Catatumbo – Bari, Parque Nacional Natural El Cocuy, Parque Nacional Natural Sumapaz y el Santuario de Flora y Fauna Iguaque

ALERTA NARANJA: INCENDIOS DE LA COBERTURA VEGETAL.

Amenaza baja a moderada de ocurrencia de incendios de la cobertura vegetal en zonas de bosques, cultivos y pastos, localizados en los siguientes municipios y sectores aledaños:

DEPARTAMENTO	MUNICIPIOS
ANTIOQUIA	Cisneros, Jardín y Segovia.
BOYACÁ	Maripí y San Pablo de Borbur
CUNDINAMARCA	Guasca, La Vega, Medina, Nemocón, Nocaima, Paime, Pandí, San Cayetano, Une, Yacopí.

HUILA	Santa María
QUINDIO	Circasia, Salento.
RISARALDA	La Celia, Santuario.
NORTE DE SANTANDER	Ábrego, El Zulia, Hacarí, La Playa, Ocaña, San Calixto Teorama, Tibú y Villa del Rosario.
SANTANDER	Albania.
TOLIMA	Icononzo y Mariquita.
VALLE DEL CAUCA	Alcalá y El Águila.

ALERTA AMARILLA: POR REDUCCION EN LOS NIVELES DEL RIO MAGDALENA

Se evidencia un drástico descenso en los niveles del río Magdalena a la altura de la estación Barrancabermeja. Por tanto, se eleva a este nivel de alerta en este sector porque los niveles están alrededor de los valores de reducción (que pueden presentar restricciones en la navegación fluvial de carga principalmente). Se recomienda a los usuarios estar atentos a los comunicados que en tal sentido pueden emitir las capitanías del Puerto

REGIÓN PACÍFICA

CONDICIONES NORMALES

REGIÓN ORINOQUIA

ALERTA ROJA: INCENDIOS DE LA COBERTURA VEGETAL

Amenaza alta de ocurrencia de incendios de la cobertura vegetal en zonas de bosques, cultivos y pastos, localizados en los siguientes municipios y sectores aledaños:

DEPARTAMENTO	MUNICIPIOS
ARAUCA	Arauca, Arauquita, Cravo Norte, Fortul, Puerto Rondón, Saravena y Tame
CASANARE	Aguazul, Chámeza, Hato Corozal, La Salina, Maní, Nunchía, Orocué, Paz de Ariporo, Pore, Recetor, Sácama, San Luis de Palenque, Támara, Trinidad, Yopal.
META	Cumaral, Fuente de Oro, Granada, Puerto Gaitán, Puerto Lleras, Puerto López, Restrepo, San Carlos de Guaroa, San Martín, Villavicencio, Vistahermosa.
VICHADA	La Primavera, Puerto Carreño, Santa Rosalía.

Especial atención ameritan los Parque Nacionales Naturales Tuparro, Sierra La Macarena, Tinigua y Chiribiquete.

ALERTA NARANJA: INCENDIOS DE LA COBERTURA VEGETAL.

Amenaza baja a moderada de ocurrencia de incendios de la cobertura vegetal en zonas de bosques, cultivos y pastos, localizados en los siguientes municipios y sectores aledaños:

DEPARTAMENTO	MUNICIPIOS
META	Acacias

REGIÓN AMAZÓNICA

CONDICIONES NORMALES

MAR CARIBE

ALERTA NARANJA: OLEAJE Y VIENTO

En amplios sectores del centro del mar Caribe colombiano se espera un oleaje entre los 3.0 y 4.0 metros de altura y vientos entre 20 y 30 nudos. Por lo tanto, se recomienda a pescadores y usuarios de embarcaciones de bajo calado consultar con las Capitanías de Puerto antes de zarpar y a los bañistas estar atentos a la evolución del fenómeno.

OCÉANO PACÍFICO

ALERTA AMARILLA: PLEAMAR

Hasta el día domingo 28 de diciembre se presentará se espera una de las pleamares más significativas en el mar Caribe nacional, asociada con la marea astronómica. Por lo tanto, se recomienda a pescadores y usuarios de embarcaciones de bajo calado consultar con las Capitanías de Puerto antes de zarpar y a los bañistas estar atentos a la evolución del fenómeno.

Omar FRANCO TORRES, Director General
Christian EUSCÁTEGUI COLLAZOS, Jefe Oficina del Servicio de Pronósticos y Alertas

Profesionales de turno:
Carlos PINZON, Henry ROMERO, Luis Mario MORENO, María Inés TRUJILLO
y Gloria Lucia ARANGO CASTRO.
Internet: <http://www.ideam.gov.co>

Correos electrónicos: servicio@ideam.gov.co, alertas@ideam.gov.co
Calle 25 d # 96b - 70, piso 3. Bogotá, D.C.
Teléfono: 3527160 ext. 1334-1336.

Siganos en: Twitter: @IDEAMColombia; Facebook: www.facebook.com/ideam.instituto
YouTube: Canal de Instituto IDEAM / <http://www.youtube.com/user/InstitutoIDEAM>

ALERTA ROJA, PARA TOMAR ACCIÓN Advierte a los sistemas de prevención y atención de desastres sobre la amenaza que puede ocasionar un fenómeno con efectos adversos sobre la población, el cual requiere la atención inmediata por parte de la población y de los cuerpos de atención y socorro. Se emite una alerta sólo cuando la identificación de un evento extraordinario indique la probabilidad de amenaza inminente y cuando la gravedad del fenómeno implique la movilización de personas y equipos, interrumpiendo el normal desarrollo de sus actividades cotidianas.

ALERTA NARANJA, PARA PREPARARSE Indica la presencia de un fenómeno. No implica amenaza inmediata y como tanto es catalogado como un mensaje para informarse y prepararse. El aviso implica vigilancia continua ya que las condiciones son propicias para el desarrollo de un fenómeno, sin que se requiera permanecer alerta.

ALERTA AMARILLA, PARA INFORMARSE Es un mensaje oficial por el cual se difunde información. Por lo regular se refiere a eventos observados, reportados o registrados y puede contener algunos elementos de pronóstico a manera de orientación. Por sus características pretéritas y futuras difiere del aviso y de la alerta, y por lo general no está encaminado a alertar sino a informar.

CONDICIONES NORMALES Indica que no existe ninguna clase de alerta para la región o zona mencionada.

°C: grados Celsius; m: metros; mm: milímetros; msnm: metros sobre nivel del mar;
Km/h: kilómetros por hora
GOES: Geostationary Operational Environmental Satellites (Satélite Geoestacionario Operacional Ambiental).
GOES-13 es el designado GOES-Este, localizado en 75° W sobre el ecuador geográfico.
HLC: hora local colombiana
PNN: Parque Nacional Natural; SFF: Santuario de Fauna y Flora