

CONDICIONES HIDROMETEOROLÓGICAS ACTUALES

Durante las últimas horas han prevalecido las condiciones secas en gran parte del país, salvo en sectores de Cauca, Valle del Cauca, Nariño, sur de Antioquia y en el occidente de Caldas donde se han presentado algunas precipitaciones. El pronóstico indica que para el día de hoy se presentarán lluvias en sectores de las regiones Pacífica, Amazónica y menos intensas en el occidente de la Andina. El resto del país con tiempo seco.

IMÁGEN SATELITAL

Imagen IDEAM * 29 de diciembre de 2014 * Hora 7:45 a.m. HLC.

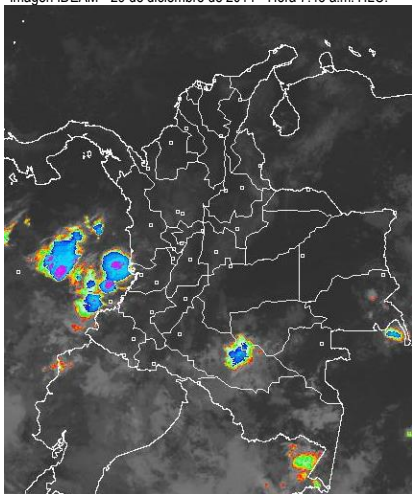

PRONÓSTICO CONDICIONES METEOROLÓGICAS ESPECIALES

ÁREA DEL VOLCÁN CERRO MACHÍN			
Cielo entre despejado y parcialmente nublado con predominio de tiempo seco.			
El SERVICIO GEOLOGICO COLOMBIANO lo reporta en nivel AMARILLO (III): CAMBIOS EN EL COMPORTAMIENTO DE LA ACTIVIDAD VOLCÁNICA . 4.80 -75.62			
ELEVACIÓN (pies)	DIRECCIÓN	VELOCIDAD	
		NUDOS	Km/h
10,000	SURESTE	5	9
18,000	ESTE	15 - 20	28 - 37
24,000	NOROESTE	15 - 20	28 - 37
30,000	NORESTE	15 - 20	28 - 37
ÁREA DEL VOLCÁN NEVADO DEL HUILA			
Se estima que durante la jornada prevalezca el tiempo seco.			
El SERVICIO GEOLOGICO COLOMBIANO lo reporta en nivel AMARILLO (III): CAMBIOS EN EL COMPORTAMIENTO DE LA ACTIVIDAD VOLCÁNICA . 2.92 -76.05			
ELEVACIÓN (pies)	DIRECCIÓN	VELOCIDAD	
		NUDOS	Km/h
10,000	SURESTE	5 - 10	9 - 18
18,000	ESTE	10 - 15	18 - 28
24,000	NOROESTE	10 - 15	18 - 28
30,000	NORESTE	10 - 15	18 - 28
ÁREA DEL VOLCÁN GALERAS			
Cielo parcialmente cubierto con tiempo seco en la mañana. Después del mediodía y en la noche se estiman precipitaciones.			
El SERVICIO GEOLOGICO COLOMBIANO lo reporta en nivel AMARILLO (III): CAMBIOS EN EL COMPORTAMIENTO DE LA ACTIVIDAD VOLCÁNICA . 1.55 -77.37			
ELEVACIÓN (pies)	DIRECCIÓN	VELOCIDAD	
		NUDOS	Km/h
10,000	NORESTE	5 - 10	9 - 18
18,000	NORESTE	10 - 15	18 - 28
24,000	NORESTE	10 - 15	18 - 28
30,000	NORESTE	10 - 15	18 - 28
ÁREA DEL VOLCÁN NEVADO DEL RUIZ			
En el área persistirán las condiciones secas con cielo parcialmente cubierto.			
El SERVICIO GEOLOGICO COLOMBIANO lo reporta en nivel AMARILLO (III): CAMBIOS EN EL COMPORTAMIENTO DE LA ACTIVIDAD VOLCÁNICA . 4.89 -75.32			
ELEVACIÓN (pies)	DIRECCIÓN	VELOCIDAD	
		NUDOS	Km/h
10,000	SURESTE	5	9
18,000	NORESTE	15 - 20	28 - 37
24,000	NORESTE	15 - 20	28 - 37
30,000	NORESTE	15 - 20	28 - 37
ÁREA DEL COMPLEJO VOLCÁNICO CHILES-CERRO NEGRO			
Cielo parcialmente cubierto con precipitaciones después del mediodía.			
El SERVICIO GEOLOGICO COLOMBIANO lo reporta en nivel AMARILLO (III): CAMBIOS EN EL COMPORTAMIENTO DE LA ACTIVIDAD VOLCÁNICA 0.81 -77.93 // 0.76 -77.95			
ELEVACIÓN (pies)	DIRECCIÓN	VELOCIDAD	
		NUDOS	Km/h
10,000	SURESTE	5	9
18,000	ESTE	10	18
24,000	ESTE	15	28
30,000	ESTE	15 - 20	28 - 37

LO MÁS DESTACADO

ALERTA ROJA. PARA TOMAR ACCIÓN **ALERTA NARANJA. PARA PREPARARSE** **ALERTA AMARILLA. PARA INFORMARSE**

LLUVIAS	Las precipitaciones más significativas se presentaron sobre el sur de la región Pacífica y sectores del piedemonte Amazónico. El mayor volumen se presentó en el municipio de Timbiquí (Cauca) con 60.0 mm .
ALERTA ROJA	• Por probabilidad alta de incendios de la cobertura vegetal en las regiones Andina, Caribe y Orinoquia.
ALERTA NARANJA	• Por probabilidad moderada de incendios en la cobertura vegetal en sectores de las regiones Andina, Caribe y Orinoquia. • Ante las condiciones meteorológicas predominantemente secas, escasa nubosidad y baja humedad relativa, se advierte un descenso significativo de las temperaturas mínimas, lo que podría dar lugar a la ocurrencia de heladas en áreas vulnerables del Altiplano Cundiboyacense. • Por oleaje y viento en el centro y occidente del mar Caribe.
OTROS	• Desde finales de año y hasta mediados o finales de marzo se espera se acentúe la primera temporada seca o de menos lluvias en el País, condición que durante algunos días podrá favorecer descensos significativos de las temperaturas mínimas del aire, que en algunos casos inclusive favorecerán heladas durante las madrugadas, en los altiplanos Cundiboyacense y Nariñense y en algunos sectores de los Santanderes. Se recomienda a floricultores, cultivadores y a la comunidad en general estar atentos al seguimiento de las condiciones meteorológicas y a los Boletines que de manera extraordinaria emita la Oficina de Pronósticos y Alertas del IDEAM.

Consulte todos los días el pronóstico del tiempo y las alertas hidrometeorológicas vigentes del IDEAM, en un formato de calidad. Alrededor de las 7:30 a. m. está a disposición del público en www.ideam.gov.co. Se puede ver también en dispositivos móviles. [AQUÍ](#)

PRECIPITACIONES

A continuación se relacionan los municipios donde en las últimas 24 horas se registraron precipitaciones iguales o superiores a **20.0 mm**:

DEPARTAMENTO	MUNICIPIO
CAUCA	Timbiquí (60.0)
CHOCO	Condoto (60.0)
NARIÑO	San Andrés De Tumaco (48.0), Barbacoas (46.8), Mosquera (29.7)
PUTUMAYO	Puerto Leguizamo (24.5)

TEMPERATURAS MÁXIMAS

A continuación se relacionan los municipios donde en las últimas 24 horas se registraron temperaturas iguales o superiores a **35.0°C**:

DEPARTAMENTO	MUNICIPIO
ATLANTICO	Manatí (35.4)
BOLIVAR	Zambrano (35.8), El Carmen De Bolívar (35.0)
CESAR	Valledupar (37.2), La Gloria (36.4), Agustín Codazzi (36.0), Chiriquaná (35.4)
CORDOBA	Montería (35.4), Ciénaga De Oro (35.2)
CUNDINAMARCA	Jerusalén (36.2)
HUILA	Villavieja (36.6)
SUCRE	Corozal (35.4)
TOLIMA	Natagaima (36.6), Ambalema (36.0), Armero (35.2)
VICHADA	Puerto Carreño (35.9)

TEMPERATURAS MÍNIMAS

A continuación se relacionan los municipios donde en las últimas 24 horas se registraron temperaturas iguales o inferiores a **5.0°C**:

DEPARTAMENTO	MUNICIPIO
BOYACA	Saboya (4.2), Duitama (3.5), Paipa (4.4), Toca (2.2), Cerinza (-0.8), Sogamoso (-1.4)
CUNDINAMARCA	Chía (3.8), Mosquera (1.0), Facatativá (0.4), Sopo (-0.8), Tenjo (2.8)

MAPA DE PRECIPITACIÓN DIARIA

Desde las 7:00 a.m. del domingo 28 de diciembre de 2014 hasta las 7:00 a.m. del lunes 29 de diciembre de 2014.

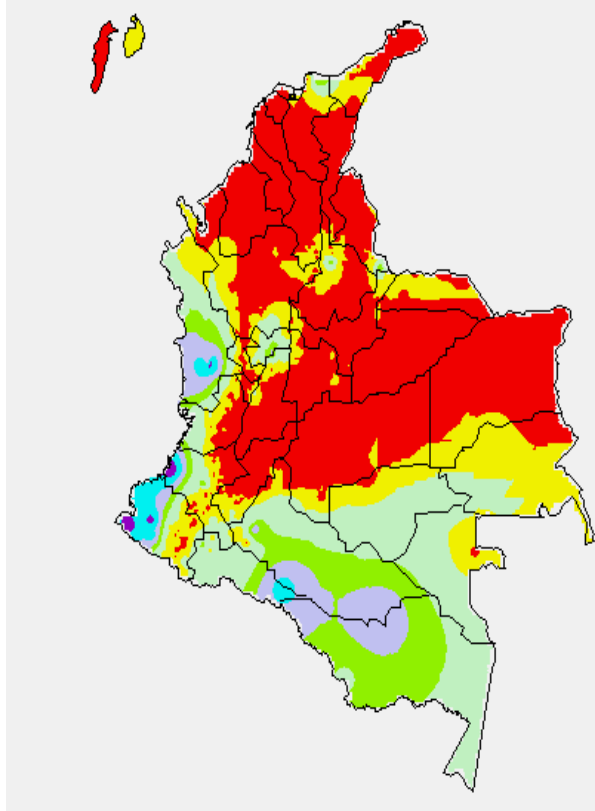

MAPA DE PRECIPITACIÓN ACUMULADA DE LOS ÚLTIMOS 3 DÍAS

Desde las 7:00 a.m. del sábado 27 de diciembre de 2014 hasta las 7:00 a.m. del lunes 29 de diciembre de 2014.

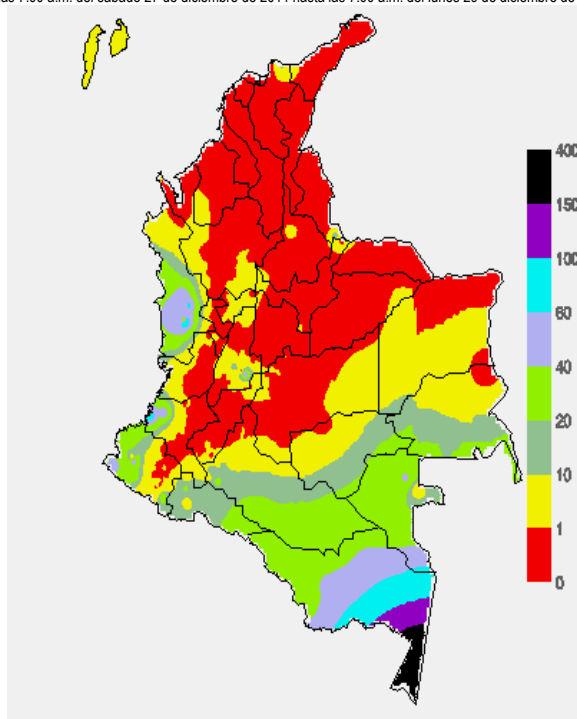

ESTADO DE LOS EMBALSES

A continuación se relacionan los volúmenes útiles diarios (expresados en porcentaje) de reservas de algunos embalses de acuerdo con información consultada en XM

ZONA	EMBALSE	VOLUMEN ÚTIL DIARIO (%)		
ANTIOQUIA	MIEL I	79.35		
	MIRAFLORES	97.76		
	PEÑOL	87.49		
	PLAYAS	46.82		
	PORCE II	45.16		
	PORCE III	50.81		
	PUNCHINÁ	32.98		
	RIOGRANDE2	91.52		
	SAN LORENZO	76.11		
CARIBE	TRONERAS	33.81		
	URRÁ I	80.79		
CENTRO	AGREGADO BOGOTÁ	60.59	NEUSA	68.52
			SISGA	77.30
			TOMINÉ	56.85
		BETANIA	89.29	
		MUÑA	62.89	
		PRADO	92.58	
		SOGAMOSO	74.27	
		CHUZA	70.86	
		ESMERALDA	79.08	
		GUAVIO	86.37	
VALLE DEL CAUCA	ALTO ANCHICAYÁ	25.86		
	CALIMA 1	90.54		
	SALVAJINA	66.34		

PRONÓSTICO DEL ESTADO DEL TIEMPO A NIVEL NACIONAL PARA LOS DÍAS LUNES 29 Y MARTES 30 DE DICIEMBRE DE 2014.

REGIÓN	PRONÓSTICO
SABANA DE BOGOTÁ	LUNES: En horas de la mañana se estima cielo seminublado con tiempo seco e intervalos soleados. En la tarde se incrementará la nubosidad, continuando el tiempo seco. Para la noche se prevé que se mantengan las condiciones secas. MARTES: A lo largo de la jornada se estima cielo seminublado con predominio de tiempo seco.
ANDINA	LUNES: Para la mañana se estima cielo semicubierto con tiempo seco en gran parte de la región, excepto por algunas lloviznas ligeras en Nariño y en el sur de Antioquia. Para la tarde y noche se mantendrán las condiciones de tiempo seco en el norte de la región y se presentarán precipitaciones en el occidente, especialmente en áreas de Antioquia, Eje Cafetero y en el Macizo colombiano. Probabilidad de lloviznas en el occidente de Cundinamarca. MARTES: Se prevé cielo seminublado con lluvias ligeras y/o lloviznas sobre el occidente de Antioquia, Risaralda, Quindío y en zonas de montaña de Cauca y Nariño, especialmente durante horas de la tarde y noche. El resto de la región con tiempo seco.
CARIBE	LUNES: En el transcurso de la jornada se estima que predomine el tiempo seco sobre amplios sectores de la región, excepto en algunos sectores del sur de Córdoba y de Bolívar; donde no se descartan lloviznas en la tarde y durante las primeras horas de la noche. MARTES: A lo largo de la jornada se espera predominen las condiciones secas con cielo ligeramente cubierto, aunque no se descartan lloviznas en el sur de Córdoba.
ARCHIPIÉLAGO DE SAN ANDRÉS, PROVIDENCIA Y SANTA CATALINA	LUNES: Se espera cielo ligeramente cubierto manteniéndose el tiempo seco a lo largo del día. MARTES: En el área se prevé una jornada seca con cielo entre ligera y parcialmente cubierto.
PACÍFICA	LUNES: Durante la jornada se estima cielo entre parcial y mayormente nublado con lluvias entre ligeras y moderadas en gran parte de la región las más persistentes en zonas de Cauca, Valle del Cauca y en Nariño. MARTES: Se estima cielo entre seminublado y nublado con lluvias en sectores de Cauca, Chocó, Valle del Cauca y menos intensas en Nariño.
OCEANO PACÍFICO	LUNES: Se estima que durante la jornada se presenten precipitaciones entre ligeras y moderadas en zonas aledañas al litoral de Cauca, Valle del Cauca y de Nariño. Precipitaciones menos intensas en la costa chocoana. MARTES: Se estima cielo parcialmente cubierto con precipitaciones especialmente en sectores aledaños al litoral de Cauca, Valle del Cauca y Chocó.

CONTINUACION PRONÓSTICO

REGIÓN	PRONÓSTICO
MAR CARIBE	LUNES: La jornada se caracterizará por presentar cielo ligeramente nublado con tiempo seco. MARTES: Se pronostican condiciones secas con cielo despejado durante la jornada.
INSULAR PACÍFICO	LUNES: En la mañana se estima cielo entre parcial y mayormente nublado con lloviznas ocasionales en Gorgona y tiempo seco en Malpelo. Para la tarde predominarán condiciones secas, posteriormente en la noche se presentarán lluvias en Gorgona y lloviznas en Malpelo. MARTES: Se estiman lloviznas ligeras en Gorgona y tiempo seco en Malpelo.
AMAZÓNICA	LUNES: Se estima que durante la jornada se presente cielo mayormente cubierto a lo largo de la región. Las precipitaciones más intensas se estiman en zonas de Guainía, Vaupés, Amazonas y de menor intensidad en el piedemonte Amazónico. MARTES: En la jornada se prevé cielo mayormente nublado con lluvias de variada intensidad a lo largo de la región. Las más intensas se esperan durante la tarde y noche sobre Amazonas, Vaupés, Guainía, Guaviare y en el oriente de Caquetá. Posibilidad de actividad eléctrica.
ORINOQUIA	LUNES: A lo largo del día se estima cielo entre ligera y parcialmente nublado predominando tiempo seco en gran parte del occidente y centro de la región, mientras que en zonas del oriente de Vichada y en el sur de Meta, son previstas lluvias ligeras y/o lloviznas, después del mediodía. MARTES: Se prevén lluvias en horas de la tarde sobre el suroriente de Vichada. En el resto de la región predominio de tiempo seco.

ALERTAS VIGENTES Y PRODUCTOS ADICIONALES

Para mayor información sobre el pronóstico del estado del tiempo, informes técnicos diarios, comunicados especiales, mapas diarios de temperaturas máximas y mínimas e información diaria de precipitación se sugiere consultar los siguientes enlaces:

- [MAPA DIARIO DE TEMPERATURA MÁXIMA.](#)
- [MAPA DIARIO DE TEMPERATURA MÍNIMA.](#)
- [INFORMACIÓN DIARIA DE PRECIPITACIÓN Y TEMPERATURA DE LOS PRINCIPALES AEROPUERTOS DEL PAÍS.](#)
- [MOSAICO MAPAS DE PRECIPITACIÓN DIARIA EN MILÍMETROS.](#)

REGIÓN CARIBE

ALERTA ROJA: INCENDIOS DE LA COBERTURA VEGETAL

Amenaza alta de ocurrencia de incendios de la cobertura vegetal en zonas de bosques, cultivos y pastos, localizados en los siguientes municipios y sectores aledaños:

DEPARTAMENTO	MUNICIPIOS
ATLANTICO	Baranoa, Barranquilla, Campo De La Cruz, Candelaria, Galapa, Juan De Acosta, Luruaco, Malambo, Manatí, Palmar De Varela, Pijó, Polonuevo, Ponedera, Puerto Colombia, Repelón, Sabanagrande, Sabanalarga, Santa Lucía, Santo Tomás, Soledad, Súan, Tubará y Usiacurí.
BOLIVAR	Arjona, Arroyohondo, Calamar, Cantagallo, Cartagena De Indias, Clemencia, Córdoba, El Carmen De Bolívar, El Guamo, Mahates, Margarita, María La Baja, Mompóx, Montecristo, Morales, Regidor, Rivoviejo, San Cristóbal, San Estanislao, San Fernando, San Jacinto, San Juan Nepomuceno, San Pablo, Santa Catalina, Santa Rosa, Santa Rosa Del Sur, Simití, Soplaviento, Turbaco, Turbaná, Villanueva y Zambrano.
CESAR	Aguachica, Agustín Codazzi, Astrea, Becerrill, Bosconia, Chimichagua, Chiriguana, Curumaní, El Copey, El Paso, Gamarra, González, La Gloria, La Jagua De Iberico, La Paz, Manaure Balcón Del Cesar, Pailitas, Pelaya, Pueblo Bello, Río De Oro, San Alberto, San Diego, San Martín, Tamalameque y Valledupar.
CORDOBA	Ayapel, Buenavista, Canalete, Cereté, Chima, Chinú, Ciénaga De Oro, Cotorra, La Apartada, Loricá, Los Córdoba, Momil, Montelíbano, Montería, Moñitos, Planeta Rica, Pueblo Nuevo, Puerto Escondido, Puerto Libertador, Purísima, Sahagún, San Andrés De Sotavento, San Antero, San Bernardo Del Viento, San Carlos, San Pelayo, Tierralta y Valencia.
LA GUAJIRA	Albania, Barrancas, Dibulla, Distracción, El Molino, Fonseca, Hato Nuevo, La Jagua Del Pilar, Maicao, Manaure, Riohacha, San Juan Del Cesar, Uribia, Urumita y Villanueva.
MAGDALENA	Algarrobo, Aracataca, Ariguani (El Difícil), Cerro De San Antonio, Chivolo, Ciénaga, El Banco, El Piñón, Fundación, Guamal, Nueva Granada, Pedraza, Pijiño Del Carmen, Pivijay, Plato, Sabanas De San Ángel, San Sebastián De Buenavista, San Zenón, Santa Ana, Santa Bárbara De Pinto, Santa Marta, Sitionuevo, Tenerife y Zapayán.
SUCRE	Caimito, Chalán, Coloso, Corozal, El Roble, Galeras, La Unión, Los Palmitos, Ovejas, Palmito, Sampués, San Benito Abad, San Marcos y Sucre.

Especial atención ameritan Parque Nacional Natural Sierra Nevada de Santa Marta, Parque Nacional Natural Macuira.

ALERTA NARANJA: INCENDIOS DE LA COBERTURA VEGETAL.

Amenaza baja a moderada de ocurrencia de incendios de la cobertura vegetal en zonas de bosques, cultivos y pastos, localizados en los siguientes municipios y sectores aledaños:

DEPARTAMENTO	MUNICIPIOS
BOLIVAR	Achí, Arenal, Cicuco, El Peñón, Hatillo De Loba, Magangué, Pinillos, San Jacinto Del Cauca, San Martin De Loba y Talaigua Nuevo.
MAGDALENA	Concordia.
SUCRE	Buenavista, Guaranda, Majagual, Morroa, San Juan De Betulia (Betulia), San Pedro, Sincé, Sincelajo y Tolviejo.

REGIÓN ADINA

ALERTA ROJA: INCENDIOS DE LA COBERTURA VEGETAL

Amenaza alta de ocurrencia de incendios de la cobertura vegetal en zonas de bosques, cultivos y pastos, localizados en los siguientes municipios y sectores aledaños:

DEPARTAMENTO	MUNICIPIOS
ANTIOQUIA	Amalfí, Andes, Angostura, Anorí, Apartadó, Arboletes, Barbosa, Bello, Belmira, Betania, Betulia, Briceño, Cáceres, Campamento, Caracolí, Carepa, Caroltina, Caucasia, Concepción, Copacabana, Dabeiba, Don Matías, Frontino, Girardota, Gómez Plata, Guadalupe, Guarne, Ituango, Jardín, Maceo, Marinilla, Nechí, Necoclí, Peñol, Peque, Puerto Berrio, Remedios, Rionegro, San José De La Montaña, San Juan De Urabá, San Pedro, San Pedro De Urabá, San Vicente, Santa Rosa De Osos, Santo Domingo, Segovia, Tarazá, Turbo, Uramita, Urroa, Valdivia, Vegachí, Yalí, Yarumal, Yolombó y Yondó (Casabe).
BOYACÁ	Aquitania, Berbeo, Boavita, Campheroso, Chinavita, Chiquiza, Chiscas, Chita, Chivatá, Ciénega, Cóbbita, Covarachía, Caracolí, Cucaita, Caroltina, Duitama, El Cocuy, El Espino, Firavitoba, Gachantivá, Garagoa, Guacamayas, Guicán, Iza, La Capilla, La Uvita, Labranzagrande, Maripí, Miraflores, Motavita, Nuevo Colón, Oicatá, Pachavita, Pérez, Paipa, Pajarito, Panqueba, Paya, Pesca, Pisba, Ramiriquí, Ráquira, Rondón, Sáchica, Samacá, San Eduardo, San Mateo, San Pablo De Borbur, Siachoque, Soatá, Sogamoso, Sora, Sotaquirá, Tibaná, Tibasosa, Tinjacá, Tipacoque, Toca, Tota, Tunja, Turmequé, Tuta, Úmbita, Ventaquemada, Villa De Leiva, Viracachá y Zetaquirá.
CAUCA	Guachené, Miranda, Padilla, Puerto Tejada y Villa Rica.
CUNDINAMARCA	Albán, Anolaima, Arbeláez, Beltrán, Bituima, Bogotá, D.C., Bojacá, Cabrera, Cachipay, Cajicá, Cárquez, Carmen De Carupa, Chaguani, Chia, Chiquaque, Choachí, Chocontá, Cogua, Cota, Cucunubá, El Rosal, Facatativá, Fómez, Funza, Fusagasugá, Gachancipá, Guaduas, Guatavita, Guayabal De Siquima, Jerusalén, La Peña, La Vega, Lenguaque, Machetá, Madrid, Mosquera, Nemocón, Nimaima, Nocaima, Paime, Pandí, Paratebuena, Pasca, Puerto Salgar, Pulí, Quebradanegra, Quipile, San Bernardo, San Cayetano, San Francisco, San Juan De Rio Seco, Sasaima, Sesquile, Sibaté, Soacha, Sopó, Subachoque, Suesca, Supatá, Sutatausa, Tabio, Tausa, Tenjo, Tocancipá, Ubaque, Ubaté, Une, Útica, Venecia, Vergara, Vianí, Villapinzón, Villeta, Yacopí, Zipacón y Zipaquirá.
HUILA	Altamira, Baraya, Colombia, La Plata, Santa María y Tarqui.
NORTE DE SANTADER	Ábrego, Arboledas, Bochalema, Bucarasica, Cáchira, Cácuta, Chinácota, Chitagá, Convención, Cúcuta, Cucutilla, Durania, El Carmen, El Zulia, Gramalote, Hacarí, Herrán, La Playa, Labateca, Los Patios, Lourdes, Ocaño, Pamplona, Pamplonita, Ragonvalia, Salazar, San Calixto, San Cayetano, Santiago, Silos, Teorama, Tibú, Toledo, Villa Caro y Villa Del Rosario.
QUINDIO	Circasía, Filandia, Pijao y Salento.
RISARALDA	Balboa, La Celia, La Virginia, Pereira y Santuario.
SANTANDER	Aguada, Albania, Aratoca, Barichara, Barrancabermeja, Betulia, Bolívar, Bucaramanga, Cabrera, California, Capitanejo, Carcasí, Cepitá, Cerrito, Charalá, Charta, Chima, Cimitarra, Concepción, Confines, Contratación, Coromoro, Curití, El Carmen, El Guacamayo, El Peñón, El Playón, Enciso, Floridablanca, Galán, Gámbita, Girón, Guaca, Guadalupe, Guapotá, Hato, Jesús María, Jordán, La Belleza, La Paz, Landázuri, Lebrija, Los Santos, Macaravita, Málaga, Matanza, Mogotes, Molagavita, Ocamonte, Oiba, Onzaga, Palmas Del Socorro, Páramo, Piedecuesta, Pinchote, Puente Nacional, Puerto Parra, Rionegro, Sabana De Torres, San Andrés, San Benito, San Gil, San Joaquín, San José De Miranda, San Miguel, San Vicente De Chucurí, Santa Bárbara, Santa Helena Del Opón, Simacota, Socorro, Suaita, Sucre, Suratá, Tona, Valle De San José, Vélez, Vetás, Villanueva y Zapatoaca.
TOLIMA	Ambalema, Armero (Guayabal), Dolores, Falan, Icononzo, Lérída, Murillo, Natagaima y Venadillo.
VALLE DEL CAUCA	Ansermanuevo, Bolívar, Buenaventura, Buga, Cali, Calima (El Darién), Candelaria, Dagua, El Águila, El Cerrito, Florida, Ginebra, Guacarí, Jamundí, La Cumbre, Palmira, Pradera, Restrepo, Roldanillo, San Pedro, Tuluá, Vijes, Yotoco y Yumbo.

ALERTA NARANJA: INCENDIOS DE LA COBERTURA VEGETAL.

Amenaza baja a moderada de ocurrencia de incendios de la cobertura vegetal en zonas de bosques, cultivos y pastos, localizados en los siguientes municipios y sectores aledaños:

DEPARTAMENTO	MUNICIPIOS
ANTIOQUIA	Abejorral, Buritica, Cañasgordas, Caramanta, Chigorodó, Concordia, Fredonia, Medellín, Mutatá, Salgar, San Roque y Valparaiso.
BOYACÁ	Arcabuco, Belén, Betétiva, Briceño, Buenavista, Busbanzá, Caldas, Cerinza, Chiquinquirá, Chitaraque, Coper, Corrales, Floresta, Gámeza, Jericó, La Victoria, Mongua, Monguío, Muzo, Nobsa, Otanche, Pauna, Paz De Rio, Puerto Boyacá, Quipama, Saboyá, San José de Pare, San Miguel De Sema, Santa Sofía, Santana, Sativanorte, Sativasur, Socha, Socotá, Susacón, Sutamarichán, Tasco, Togui, Tópaga, Tununguá y Tutazá.
CALDAS	Anserma, Aranzazu, Belalcázar, Filadelfia, La Merced, Manizales, Neira, Riosucio, Salamina, San José, Villamaría y Viterbo.
CAUCA	Caloto, Corinto y Toribío.
CUNDINAMARCA	Anapoima, Apulo, El Colegio, Fúquene, Granada, Guachetá, Guasca, La Calera, La Mesa, Nilo, Pacho, Silvania, Simijaca, Susa, Tibacuy, Tocaima, Villagómez y Viotá.
HUILA	Aipe, Neiva, Palermo, Rivera, Tello y Villavieja.
NORTE DE SANTANDER	La Esperanza y Sardinata.
QUINDIO	Quimbaya.
RISARALDA	Belén De Umbria, Dosquebradas, Guática, Marsella, Mistrató, Quinchía Y Santa Rosa De Cabal.
SANTANDER	Encino, Florián y Guavatá.
TOLIMA	Alpujarra, Anzoátegui, Cajamarca, Cunday, Ibagué, Mariquita, Melgar, Planadas y Santa Isabel.
VALLE DEL CAUCA	Alcalá, Argelia, Cartago, El Cairo, Obando, Toro, Ulloa y Versalles.

Especial atención ameritan el Parque Nacional Natural Catatumbo – Bari, Parque Nacional Natural El Cocuy, Parque Nacional Natural Sumapaz y el Santuario de Flora y Fauna Iguaque.

ALERTA AMARILLA: POR REDUCCION EN LOS NIVELES DEL RIO MAGDALENA

Los niveles del río Magdalena a la altura de la estación Barrancabermeja registran descenso, producto de las disminución de las lluvias sobre la cuenca alta, se mantiene la Alerta Amarilla en este sector, por cuanto se prevé que la tendencia para los próximos días continúe al descenso en los niveles, con valores alrededor de mínimos bajos (pueden presentar restricciones en la navegación fluvial de carga principalmente). Se recomienda a los usuarios estar atentos a los comunicados que en tal sentido pueden emitir las capitanías del Puerto.

REGIÓN PACÍFICA**ALERTA AMARILLA: POR CRECIENTES SUBTAS EN EL RIO MIRA**

De acuerdo con los modelos de pronósticos para lluvias se estima incremento en los niveles para la cuenca del río Mira; debido a los registros de precipitación que se han presentado sobre la cuenca alta del río Mira en la República de Ecuador. Por lo anterior, se establece la Alerta Amarilla por estimar que esta tendencia prevalecerá durante el transcurso del día de hoy. El IDEAM recomienda especial atención a los Comités de Gestión del Riesgo y a la comunidad en general asentada en la cuenca media y baja del río Mira, estar atentos ante la variación y comportamiento de los niveles de este río.

REGIÓN ORINOQUIA**ALERTA ROJA: INCENDIOS DE LA COBERTURA VEGETAL**

Amenaza alta de ocurrencia de incendios de la cobertura vegetal en zonas de bosques, cultivos y pastos, localizados en los siguientes municipios y sectores aledaños:

DEPARTAMENTO	MUNICIPIOS
ARAUCA	Arauca, Arauquita, Cravo Norte, Fortul, Puerto Rondón, Saravena y Tame.
CASANARE	Aguaazul, Chámeza, Hato Corozal, La Salina, Maní, Nunchia, Orocué, Paz De Ariporo, Pore, Recetor, Sácama, San Luis De Palenque, Támara, Trinidad y Yopal.
META	Cumaral, Fuente De Oro, Granada, Puerto Gaitán, Puerto Lleras, Puerto López, Restrepo, San Carlos De Guaroa, San Martín, Villavicencio y Vistahermosa.
VICHADA	La Primavera, Puerto Carreño y Santa Rosalía.

Especial atención ameritan los Parque Nacionales Naturales Tuparro, Sierra La Macarena, Tinigua y Chiribiquete.

ALERTA NARANJA: INCENDIOS DE LA COBERTURA VEGETAL.

Amenaza baja a moderada de ocurrencia de incendios de la cobertura vegetal en zonas de bosques, cultivos y pastos, localizados en los siguientes municipios y sectores aledaños:

DEPARTAMENTO	MUNICIPIOS
META	La Macarena y Uribe.

REGIÓN AMAZÓNICA**CONDICIONES NORMALES****MAR CARIBE****ALERTA NARANJA: OLEAJE Y VIENTO**

Se espera en el centro y occidente del mar Caribe colombiano altura del oleaje entre los 3.0 y 4.0 metros de altura, con vientos entre 20 y 30 nudos (37 y 56 km/h). Por lo tanto, se recomienda a pescadores y usuarios de embarcaciones de bajo calado consultar con las Capitanías de Puerto antes de zarpar y a los bañistas estar atentos a la evolución del fenómeno.

OCEANO PACÍFICO**ALERTA AMARILLA: PLEAMAR**

Hasta el día 02 de enero de 2015 se presentará una de las pleamares más significativas en el litoral Caribe colombiano y en el Archipiélago de San Andrés Providencia y Santa Catalina, asociada con la marea astronómica. Por lo tanto, se recomienda a los habitantes costeros y a los bañistas estar atentos a la evolución del fenómeno.

Omar FRANCO TORRES, Director General
Christian EUSCÁTEGUI COLLAZOS, Jefe Oficina del Servicio de Pronósticos y Alertas

Profesionales de turno:

Julie TOBON, Alejandro SUAREZ, Henry ROMERO, Carlos ORTEGON, Sonia BERMUDEZ, Mauricio TORRES y Juan Francisco ALALMEDA.
Internet: <http://www.ideam.gov.co>
Correos electrónicos: servicio@ideam.gov.co, alertas@ideam.gov.co
Calle 25 d# 96b - 70, piso 3. Bogotá, D.C.
Teléfono: 3527160 ext. 1334-1336.

Sigamos en: Twitter: @IDEAMColombia; Facebook: www.facebook.com/ideam.instituto
YouTube: Canal de InstitutoIDEAM / <http://www.youtube.com/user/InstitutoIDEAM>

ALERTA ROJA PARA TOMAR ACCIÓN Advierte a los sistemas de prevención y atención de desastres sobre la amenaza que puede ocasionar un fenómeno con efectos adversos sobre la población, el cual requiere la atención inmediata por parte de la población y de los cuerpos de atención y socorro. Se emite una alerta sólo cuando la identificación de un evento extraordinario indique la probabilidad de amenaza inminente y cuando la gravedad del fenómeno implique la movilización de personas y equipos, interrumpiendo el normal desarrollo de sus actividades cotidianas.

ALERTA NARANJA PARA PREPARARSE Indica la presencia de un fenómeno. No implica amenaza inmediata y como tanto es catalogado como un mensaje para informarse y prepararse. El aviso implica vigilancia continua ya que las condiciones son propicias para el desarrollo de un fenómeno, sin que se requiera permanecer alerta.

ALERTA AMARILLA PARA INFORMARSE Es un mensaje oficial por el cual se difunde información. Por lo regular se refiere a eventos observados, reportados o registrados y puede contener algunos elementos de pronóstico a manera de orientación. Por sus características pretéritas y futuras difiere del aviso y de la alerta, y por lo general no está encaminado a alertar sino a informar.

CONDICIONES NORMALES Indica que no existe ninguna clase de alerta para la región o zona mencionada.

°C: grados Celsius; m: metros; mm: milímetros; msnm: metros sobre nivel del mar;

Km/h: kilómetros por hora

GOES: Geostationary Operational Environmental Satellites (Satélite Geoestacionario Operacional Ambiental).

GOES-13 es el designado GOES-Este, localizado en 75° W sobre el ecuador geográfico.

HLC: hora local colombiana

PNN: Parque Nacional Natural; SFF: Santuario de Fauna y Flora