

## CONDICIONES HIDROMETEOROLÓGICAS ACTUALES

A lo largo de la mañana han predominado las condiciones de tiempo seco y cielo seminublado en las regiones Caribe, norte y centro de la andina y Orinoquia; en la tarde se espera un incremento de la nubosidad. En la Amazonia y la región Pacífica ha predominado el cielo mayormente nublado con lluvias aisladas, las cuales pueden retomar al finalizar la tarde. En el mar Caribe Colombiano se mantendrán velocidades del viento moderadas con dirección del nororiental.

### IMÁGEN SATELITAL

Imagen IDEAM \* 30 de diciembre de 2014 \* Hora 7:45 a.m. HLC.

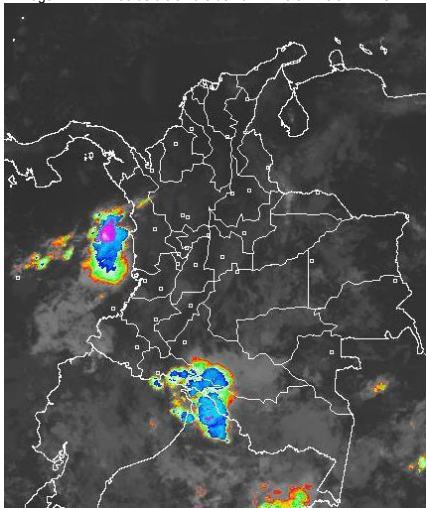

### PRONÓSTICO CONDICIONES METEOROLÓGICAS ESPECIALES

#### ÁREA DEL VOLCÁN CERRO MACHÍN

Cielo parcialmente nublado con predominio de tiempo seco durante la mañana, en la tarde son posibles lloviznas esporádicas.

El SERVICIO GEOLOGICO COLOMBIANO lo reporta en nivel **AMARILLO (III): CAMBIOS EN EL COMPORTAMIENTO DE LA ACTIVIDAD VOLCÁNICA**. 4.80 -75.62

ELEVACIÓN (pies)	DIRECCIÓN	VELOCIDAD	
		NUDOS	Km/h
10,000	SURESTE	5	9
18,000	ESTE	15 - 20	28 - 37
24,000	NORESTE	10 - 15	18 - 28
30,000	NORESTE	15 - 25	28 - 46

#### ÁREA DEL VOLCÁN NEVADO DEL HUILA

Se estima que durante la jornada prevalezca el tiempo seco.

El SERVICIO GEOLOGICO COLOMBIANO lo reporta en nivel **AMARILLO (III): CAMBIOS EN EL COMPORTAMIENTO DE LA ACTIVIDAD VOLCÁNICA**. 2.92 -76.05

ELEVACIÓN (pies)	DIRECCIÓN	VELOCIDAD	
		NUDOS	Km/h
10,000	SURESTE	5 - 10	9 - 18
18,000	ESTE	10 - 15	18 - 28
24,000	NOROESTE	10 - 15	18 - 28
30,000	NORESTE	10 - 15	18 - 28

#### ÁREA DEL VOLCÁN GALERAS

En la mañana se prevé cielo parcialmente cubierto. Después del mediodía y en la noche son previstas precipitaciones.

El SERVICIO GEOLOGICO COLOMBIANO lo reporta en nivel **AMARILLO (III): CAMBIOS EN EL COMPORTAMIENTO DE LA ACTIVIDAD VOLCÁNICA**. 1.55 -77.37

ELEVACIÓN (pies)	DIRECCIÓN	VELOCIDAD	
		NUDOS	Km/h
10,000	NORESTE	5 - 10	9 - 18
18,000	SURESTE	10 - 15	18 - 28
24,000	NORESTE	5 - 10	9 - 18
30,000	NORESTE	10 - 15	18 - 28

#### ÁREA DEL VOLCÁN NEVADO DEL RUIZ

A lo largo del día son estimadas condiciones de cielo seminublado y tiempo seco.

El SERVICIO GEOLOGICO COLOMBIANO lo reporta en nivel **AMARILLO (III): CAMBIOS EN EL COMPORTAMIENTO DE LA ACTIVIDAD VOLCÁNICA**. 4.89 -75.32

ELEVACIÓN (pies)	DIRECCIÓN	VELOCIDAD	
		NUDOS	Km/h
10,000	SURESTE	5 - 10	9 - 18
18,000	NORESTE	15 - 20	28 - 37
24,000	NORESTE	15 - 20	28 - 37
30,000	NORESTE	15 - 25	28 - 46

#### ÁREA DEL COMPLEJO VOLCÁNICO CHILES-CERRO NEGRO

Durante la jornada se prevé cielo parcial a mayormente nublado con intervalos de precipitaciones.

El SERVICIO GEOLOGICO COLOMBIANO lo reporta en nivel **AMARILLO (III): CAMBIOS EN EL COMPORTAMIENTO DE LA ACTIVIDAD VOLCÁNICA**. 0.81 -77.93 // 0.76 -77.95

ELEVACIÓN (pies)	DIRECCIÓN	VELOCIDAD	
		NUDOS	Km/h
10,000	SURESTE	5	9
18,000	ESTE	10	18
24,000	NORESTE	10 - 15	18 - 28
30,000	NORESTE	15 - 20	28 - 37

### LO MÁS DESTACADO

**ALERTA ROJA. PARA TOMAR ACCIÓN** **ALERTA NARANJA. PARA PREPARARSE** **ALERTA AMARILLA. PARA INFORMARSE**

<b>LLUVIAS</b>	Las precipitaciones más significativas se presentaron sobre sectores de la región Pacífica y Amazónica. El mayor volumen se presentó en el municipio de <b>Magüí (Nariño)</b> con <b>109.0 mm</b> .
<b>ALERTA ROJA</b>	<ul style="list-style-type: none"> <li>Por probabilidad alta de incendios de la cobertura vegetal en las regiones Andina, Caribe y Orinoquia.</li> <li>Por crecientes súbitas en el río Mira.</li> </ul>
<b>ALERTA NARANJA</b>	<ul style="list-style-type: none"> <li>Por probabilidad moderada de incendios en la cobertura vegetal en sectores de las regiones Andina, Caribe y Orinoquia.</li> <li>Por probabilidad de ocurrencia de deslizamientos de tierra en Cauca y Nariño.</li> <li>Ante las condiciones meteorológicas predominantemente secas, escasa nubosidad y baja humedad relativa, se advierte un descenso significativo de las temperaturas mínimas, lo que podría dar lugar a la ocurrencia de heladas en áreas vulnerables del Altiplano Cundiboyacense.</li> <li>Por oleaje y viento en el centro y occidente del mar Caribe.</li> </ul>
<b>OTROS</b>	Desde finales de año y hasta mediados o finales de marzo se espera se acentúe la primera temporada seca o de menos lluvias en el País, condición que durante algunos días podrá favorecer descensos significativos de las temperaturas mínimas del aire, que en algunos casos inclusive favorecerán heladas durante las madrugadas, en los altiplanos Cundiboyacense y Nariñense y en algunos sectores de los Santanderes. Se recomienda a floricultores, cultivadores y a la comunidad en general estar atentos al seguimiento de las condiciones meteorológicas y a los Boletines que de manera extraordinaria emita la Oficina de Pronósticos y Alertas del IDEAM.

Consulte todos los días el pronóstico del tiempo y las alertas hidrometeorológicas vigentes del IDEAM, en un formato de calidad. Alrededor de las 7:30 a. m. está a disposición del público en [www.ideam.gov.co](http://www.ideam.gov.co). Se puede ver también en dispositivos móviles. [AGUI](#)

### PRECIPITACIONES

A continuación se relacionan los municipios donde en las últimas 24 horas se registraron precipitaciones iguales o superiores a **20.0 mm**:

DEPARTAMENTO	MUNICIPIO
AMAZONAS	Leticia (51.6)
CAUCA	Timbiquí (85.0), Guapi (20.0)
CHOCO	Quibdó (21.3), Medio San Juan (21.0)
NARIÑO	Magüí (109.0), Barbacoas (98.0), San Andrés De Tumaco (80.0), Barbacoas (46.3), Policarpa (41.0)
VAUPES	Mitú (61.0)

### TEMPERATURAS MÁXIMAS

A continuación se relacionan los municipios donde en las últimas 24 horas se registraron temperaturas iguales o superiores a **35.0°C**:

DEPARTAMENTO	MUNICIPIO
BOLIVAR	Zambrano (36.4), El Carmen De Bolivar (35.6), María La Baja (35.2)
CESAR	Valledupar (37.0), Agustín Codazzi (35.8), La Gloria (35.6)
CORDOBA	Chima (35.3), Montería (35.2), Ciénaga De Oro (35.2)
CUNDINAMARCA	Jerusalén (36.6)
HUILA	Villavieja (35.4)
LA GUAJIRA	Manauare (35.8)
META	Vistahermosa (35.4)
SUCRE	Sampues (35.0)
TOLIMA	Natagaima (36.2), Ambalema (36.2)

### TEMPERATURAS MÍNIMAS

A continuación se relacionan los municipios donde en las últimas 24 horas se registraron temperaturas iguales o inferiores a **5.0°C**:

DEPARTAMENTO	MUNICIPIO
BOYACA	Saboya (2.2), Duitama (2.5), Paipa (2.8), Toca (-1.2), Cerinza (0.0), Sogamoso (-0.4)
CUNDINAMARCA	Madrid (2.0), Facatativá (2.0), Sopó (-0.2)

### MAPA DE PRECIPITACIÓN DIARIA

Desde las 7:00 a.m. del lunes 29 de diciembre de 2014 hasta las 7:00 a.m. del martes 30 de diciembre de 2014.

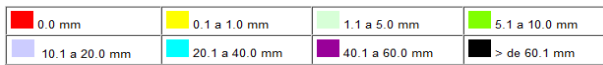
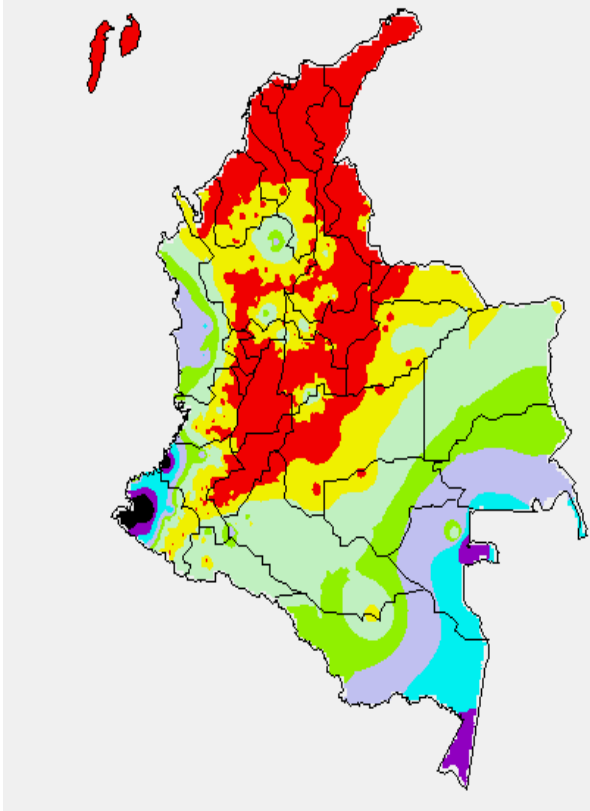

### MAPA DE PRECIPITACIÓN ACUMULADA DE LOS ÚLTIMOS 3 DÍAS

Desde las 7:00 a.m. del domingo 28 de diciembre de 2014 hasta las 7:00 a.m. del martes 30 de diciembre de 2014.

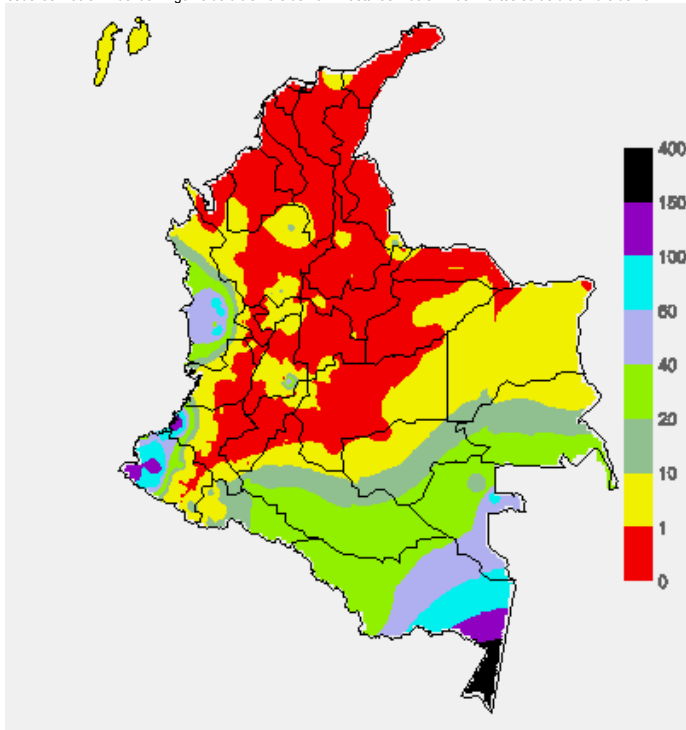

### ESTADO DE LOS EMBALSES

A continuación se relacionan los volúmenes útiles diarios (expresados en porcentaje) de reservas de algunos embalses de acuerdo con información consultada en XM

ZONA	EMBALSE	VOLUMEN ÚTIL DIARIO (%)		
ANTIOQUIA	MIEL I	79.45		
	MIRAFLORES	97.46		
	PEÑOL	87.11		
	PLAYAS	72.25		
	PORCE II	50.34		
	PORCE III	44.86		
	PUNCHINÁ	2.14		
	RIOGRANDE2	90.18		
	SAN LORENZO	73.87		
CARIBE	TRONERAS	25.66		
	URRÁ I	80.78		
CENTRO	AGREGADO BOGOTÁ	60.50	NEUSA	68.44
			SISGA	77.17
			TOMINÉ	56.76
		BETANIA	81.80	
		MUÑA	71.27	
		PRADO	92.58	
		SOGAMOSO	74.00	
		CHUZA	70.52	
		ESMERALDA	78.54	
		GUAVIO	86.01	
VALLE DEL CAUCA	ALTO ANCHICAYÁ	21.78		
	CALIMA 1	90.64		
	SALVAJINA	66.87		

### PRONÓSTICO DEL ESTADO DEL TIEMPO A NIVEL NACIONAL PARA LOS DÍAS MARTES 30 Y MIÉRCOLES 31 DE DICIEMBRE DE 2014.

REGIÓN	PRONÓSTICO
SABANA DE BOGOTÁ	<b>MARTES:</b> En el transcurso de la jornada se estima cielo parcialmente cubierto con predominio de tiempo seco. <b>MIÉRCOLES:</b> A lo largo de la jornada se estima cielo medio nublado con predominio de tiempo seco.
ANDINA	<b>MARTES:</b> Se estima cielo entre ligera y parcialmente cubierto a lo largo de la jornada con predominio de tiempo seco, con probabilidad de lluvias en zonas de montaña de Cauca y Nariño y occidente de Antioquia y Risaralda al finalizar la tarde. <b>MIÉRCOLES:</b> Se prevé cielo parcialmente cubierto con predominio tiempo en gran parte de la región Andina, condiciones nubosas al sur de la zona igualmente prevalecerán las condiciones secas.
CARIBE	<b>MARTES:</b> Predominarán las condiciones de cielo entre ligera y parcialmente cubierto con condiciones secas y altas temperaturas en gran parte de la región. Es posible que se incremente la nubosidad en zonas del Urabá y se presenten lloviznas leves y esporádicas en la tarde. <b>MIÉRCOLES:</b> La jornada se caracterizará por presentar cielo seminublado con tiempo seco y soleado sobre la región.
ARCHIPIÉLAGO DE SAN ANDRÉS, PROVIDENCIA Y SANTA CATALINA	<b>MARTES:</b> Predominará cielo ligeramente cubierto con tiempo seco en la jornada. <b>MIÉRCOLES:</b> Se espera cielo despejado con tiempo seco durante la jornada.
PACÍFICA	<b>MARTES:</b> En la mañana se estiman lluvias en el centro de Chocó, Valle y Nariño, cielo seminublado en Cauca. En la tarde y noche las lluvias se presentarán en zonas costeras del sur de Chocó, Valle, Cauca y Nariño. <b>MIÉRCOLES:</b> Se esperan condiciones de cielo seminublado en el centro y norte de la región, condiciones nubosas con lluvias en el sur de Chocó, Cauca y Nariño en horas de la tarde.
OCEANO PACÍFICO	<b>MARTES:</b> Se estima que durante la jornada se presenten condiciones secas en cercanías de las costas de Chocó y Valle del Cauca. En altamar las lluvias se estiman hacia el centro y sur de la cuenca. <b>MIÉRCOLES:</b> Cielo seminublado con precipitaciones entre ligeras y moderadas en horas de la mañana y tarde, especialmente en cercanías al litoral de Cauca, Valle del Cauca y Nariño.

CONTINUACION PRONÓSTICO

REGIÓN	PRONÓSTICO
MAR CARIBE	<b>MARTES:</b> Se pronostican condiciones secas con poca nubosidad durante la jornada. <b>MIÉRCOLES:</b> Durante la jornada se estima cielo ligeramente cubierto con predominio de tiempo seco en el área marítima.
INSULAR PACÍFICO	<b>MARTES:</b> Se prevé cielo mayormente nublado con intervalos de lluvias en Gorgona y Malpelo. <b>MIÉRCOLES:</b> Cielo mayormente nublado alternado con precipitaciones en Gorgona y Malpelo.
AMAZÓNICA	<b>MARTES:</b> En la jornada se prevé cielo mayormente nublado con lluvias de variada intensidad a lo largo de la región. Las más intensas se esperan durante la tarde y noche sobre Amazonas, Vaupés, Guainía, Guaviare y en el oriente de Caquetá. Posibilidad de actividad eléctrica. <b>MIÉRCOLES:</b> Se estima que las precipitaciones de mayor intensidad se presenten en el oriente de la región, especialmente en sectores de Guainía, Vaupés y Amazonas. Lluvias menos intensas en Caquetá, Putumayo y Guaviare. Probabilidad de actividad eléctrica.
ORINOQUIA	<b>MARTES:</b> En gran parte de la región se estima que predominen las condiciones secas con cielo entre ligera y parcialmente cubierto, salvo en el sur de Vichada; donde no se descartan lloviznas en las horas de la tarde. Hacia zonas de Piedemonte de Arauca es posible que se incremente la nubosidad. <b>MIÉRCOLES:</b> Son previstas condiciones de tiempo seco en la mayor parte de la región, excepto en el sur del área en zonas de Vichada y Meta; donde se prevén lluvias ligeras especialmente en las horas de la tarde.

ALERTAS VIGENTES Y PRODUCTOS ADICIONALES

Para mayor información sobre el pronóstico del estado del tiempo, informes técnicos diarios, comunicados especiales, mapas diarios de temperaturas máximas y mínimas e información diaria de precipitación se sugiere consultar los siguientes enlaces:

- [MAPA DIARIO DE TEMPERATURA MÁXIMA.](#)
- [MAPA DIARIO DE TEMPERATURA MÍNIMA.](#)
- [INFORMACIÓN DIARIA DE PRECIPITACIÓN Y TEMPERATURA DE LOS PRINCIPALES AEROPUERTOS DEL PAÍS.](#)
- [MOSAICO MAPAS DE PRECIPITACIÓN DIARIA EN MILÍMETROS.](#)

REGIÓN CARIBE

**ALERTA ROJA:** INCENDIOS DE LA COBERTURA VEGETAL

Amenaza alta de ocurrencia de incendios de la cobertura vegetal en zonas de bosques, cultivos y pastos, localizados en los siguientes municipios y sectores aledaños:

DEPARTAMENTO	MUNICIPIOS
ATLANTICO	Baranoa, Barranquilla, Campo De La Cruz, Candelaria, Galapa, Juan De Acosta, Luruaco, Malambo, Manatí, Palmar De Varela, Pijó, Polonuevo, Ponedera, Puerto Colombia, Repelón, Sabanagrande, Sabanalarga, Santa Lucía, Santo Tomás, Soledad, Súan, Tubará y Usiacurí.
BOLIVAR	Arjona, Arroyohondo, Calamar, Cantagallo, Cartagena De Indias, Clemencia, Córdoba, El Carmen De Bolívar, El Guamo, Mahates, Margarita, María La Baja, Mompóx, Montecristo, Morales, Regidor, Rioviejo, San Cristóbal, San Estanislao, San Fernando, San Jacinto, San Juan Nepomuceno, San Pablo, Santa Catalina, Santa Rosa, Santa Rosa Del Sur, Simití, Soplamiento, Turbaco, Turbaná, Villanueva y Zambrano.
CESAR	Aguachica, Agustín Codazzi, Astrea, Becerril, Bosconia, Chimichagua, Chiriguáná, Curumaní, El Copey, El Paso, Gamarra, González, La Gloria, La Jagua De Ibirico, La Paz, Manaure Balcón Del Cesar, Pailitas, Pelaya, Pueblo Bello, Río De Oro, San Alberto, San Diego, San Martín, Tamalameque y Valledupar.
CORDOBA	Ayapel, Buenavista, Canalete, Cereté, Chima, Chinú, Ciénaga De Oro, Cotorra, La Apartada, Loricá, Los Córdoba, Momi, Montelíbano, Montería, Moñitos, Planeta Rica, Pueblo Nuevo, Puerto Escondido, Puerto Libertador, Purísima, Sahagún, San Andrés De Sotavento, San Antero, San Bernardo Del Viento, San Carlos, San Pelayo, Tierralta y Valencia.
LA GUAJIRA	Albania, Barrancas, Dibulla, Distracción, El Molino, Fonseca, Hato Nuevo, La Jagua Del Pilar, Maicao, Manaure, Rionhacha, San Juan Del Cesar, Uribia, Urumita y Villanueva.
MAGDALENA	Algarrobo, Aracataca, Ariguani (El Difícil), Cerro De San Antonio, Chivolo, Ciénaga, El Banco, El Piñón, Fundación, Guamal, Nueva Granada, Pedraza, Pijiño Del Carmen, Pivijay, Plato, Sabanas De San Ángel, San Sebastián De Buenavista, San Zenón, Santa Ana, Santa Bárbara De Pinto, Santa Marta, Sitionuevo, Tenerife y Zapayán.
SUCRE	Caimito, Chalcán, Colosó, Corozal, El Roble, Galeras, La Unión, Los Palmitos, Ovejas, Palmito, Sampués, San Benito Abad, San Marcos y Sucre.

Especial atención ameritan Parque Nacional Natural Sierra Nevada de Santa Marta, Parque Nacional Natural Macuira.

**ALERTA NARANJA:** INCENDIOS DE LA COBERTURA VEGETAL.

Amenaza baja a moderada de ocurrencia de incendios de la cobertura vegetal en zonas de bosques, cultivos y pastos, localizados en los siguientes municipios y sectores aledaños:

DEPARTAMENTO	MUNICIPIOS
BOLIVAR	Achí, Arenal, Cicuco, El Peñón, Hatillo De Loba, Magangué, Pinillos, San Jacinto Del Cauca, San Martín De Loba y Talaigua Nuevo.
MAGDALENA	Concordia.
SUCRE	Buenavista, Guaranda, Majaqual, Morroa, San Juan De Betulia (Betulia), San Pedro, Sincé, Sincelajo y Toluvejo.

REGIÓN ADINA

**ALERTA ROJA:** INCENDIOS DE LA COBERTURA VEGETAL

Amenaza alta de ocurrencia de incendios de la cobertura vegetal en zonas de bosques, cultivos y pastos, localizados en los siguientes municipios y sectores aledaños:

DEPARTAMENTO	MUNICIPIOS
ANTIOQUIA	Amalfí, Andes, Angostura, Anorí, Apartadó, Arboletes, Barbosa, Bello, Belmira, Betania, Betulia, Briceño, Cáceres, Campamento, Caracolí, Carepa, Carolina, Caucasia, Concepción, Copacabana, Dabeiba, Don Matías, Frontino, Girardota, Gómez Plata, Guadalupe, Guarne, Ituango, Jardín, Maceo, Marinilla, Nechí, Necoclí, Peñol, Peque, Puerto Berrio, Remedios, Rionegro, San José De La Montaña, San Juan De Urabá, San Pedro, San Pedro De Urabá, San Vicente, Santa Rosa De Osos, Santo Domingo, Segovia, Tarazá, Turbo, Uramita, Urrao, Valdivia, Vegachí, Yalí, Yarumal, Yolombó y Yondó (Casabe).
BOYACÁ	Aquitania, Berbeo, Boavita, Campohermoso, Chinavita, Chiquiza, Chiscas, Chita, Chivatá, Ciénega, Cómbita, Covarachía, Cubará, Cucaita, Cúitva, Duitama, El Cocuy, El Espino, Firavitoba, Gachantivá, Garagoa, Guacamayas, Guicán, Iza, La Capilla, La Uvita, Labranzagrande, Maripí, Miraflores, Motavita, Nuevo Colón, Oicatá, Pachavita, Páez, Paipa, Pajarito, Panqueba, Paya, Pesca, Pisba, Ramiriquí, Ráquira, Rondón, Sáchica, Samacá, San Eduardo, San Mateo, San Pablo De Borbur, Siachoque, Soatá, Sogamoso, Sora, Sotaquirá, Tibaná, Tibasosa, Tinjacá, Tipacoque, Toca, Tota, Tunja, Turmequé, Tuta, Úmbita, Ventaquemada, Villa De Leiva, Viracachá y Zetaquirá.
CAUCA	Guachené, Miranda, Padilla, Puerto Tejada y Villa Rica.
CUNDINAMARCA	Albán, Anolaima, Arbeláez, Beltrán, Bituima, Bogotá, D.C., Bojacá, Cabrera, Cachipay, Cajicá, Cáqueza, Carmen De Carupa, Chaguani, Chía, Chipaque, Choachí, Chocontá, Cogua, Cota, Cucunubá, El Rosal, Facatativá, Fomeque, Funza, Fusagasugá, Gachancipá, Guaduas, Guatavita, Guayabal De Siquima, Jerusalén, La Peña, La Vega, Lenguaque, Machetá, Madrid, Mosquera, Nemocón, Nimaíma, Nocaima, Paima, Pandí, Paratebuena, Pasca, Puerto Salgar, Pulí, Quebradanegra, Quipile, San Bernardo, San Cayetano, San Francisco, San Juan De Río Seco, Sasaima, Sesquilé, Sibate, Soacha, Sopó, Subachoque, Suesca, Supatá, Sutatausa, Tabio, Tausa, Tenjo, Tocancipá, Ubaque, Ubaté, Une, Útica, Venecia, Vergara, Vianí, Villapinzón, Villeta, Yacopí, Zipacón y Zipaquirá.
HUILA	Altamira, Baraya, Colombia, La Plata, Santa María y Tarqui.
NORTE DE SANTANDER	Ábrego, Arboledas, Bochalema, Bucarasica, Cáchira, Cácuta, Chinácota, Chitagá, Convención, Cúcuta, Cucutilla, Durania, El Carmen, El Zulia, Gramalote, Hacarí, Herrán, La Playa, Labateca, Los Patios, Lourdes, Ocaña, Pamplona, Pamplonita, Ragonvalia, Salazar, San Calixto, San Cayetano, Santiago, Silos, Teorama, Tibú, Toledo, Villa Caro y Villa Del Rosario.
QUINDIO	Circasia, Filandia, Pijao y Salento.
RISARALDA	Balboa, La Celia, La Virginia, Pereira y Santuario.
SANTANDER	Aguada, Albania, Aratoca, Barichara, Barrancabermeja, Betulia, Bolívar, Bucaramanga, Cabrera, California, Capitanejo, Carcasí, Cepitá, Cerrito, Charalá, Charta, Chima, Cimitarra, Concepción, Confines, Contratación, Coromoro, Curití, El Carmen, El Guacamayo, El Peñón, El Playón, Enciso, Floridablanca, Galán, Gámbita, Girón, Guaca, Guadalupe, Guapotá, Hato, Jesús María, Jordán, La Belleza, La Paz, Landázuri, Lebrija, Los Santos, Macaravita, Málaga, Matanza, Mogotes, Molagavita, Ocamonte, Oiba, Onzaga, Palmas Del Socorro, Páramo, Piedecuesta, Pinchote, Puente Nacional, Puerto Parra, Rionegro, Sabana De Torres, San Andrés, San Benito, San Gil, San Joaquín, San José De Miranda, San Miguel, San Vicente De Chucurí, Santa Bárbara, Santa Helena Del Opón, Simacota, Socorro, Suaita, Sucre, Suratá, Tona, Valle De San José, Vélez, Vetas, Villanueva y Zapatoca.
TOLIMA	Ambalema, Armero (Guayabal), Dolores, Falan, Icononzo, Lérica, Murillo, Natagaima y Venadillo.
VALLE DEL CAUCA	Ansermanuevo, Bolívar, Buenaventura, Buga, Cali, Calima (El Darién), Candelaria, Dagua, El Águila, El Cerrito, Florida, Ginebra, Guacarí, Jamundí, La Cumbre, Palmira, Pradera, Restrepo, Roldanillo, San Pedro, Tuluá, Vijes, Yotoco y Yumbo.

**ALERTA NARANJA: INCENDIOS DE LA COBERTURA VEGETAL.**

Amenaza baja a moderada de ocurrencia de incendios de la cobertura vegetal en zonas de bosques, cultivos y pastos, localizados en los siguientes municipios y sectores aledaños:

DEPARTAMENTO	MUNICIPIOS
ANTIOQUIA	Abejorral, Buriticá, Cañasgordas, Caramanta, Chigorodó, Concordia, Fredonia, Medellín, Mutatá, Salgar, San Roque y Valparaiso.
BOYACÁ	Arcabuco, Belén, Betétiva, Briceño, Buenavista, Busbanzá, Caldas, Cerinza, Chiquinquirá, Chitaraque, Coper, Corrales, Floresta, Gámeza, Jericó, La Victoria, Mongua, Monguí, Muzo, Nobsa, Otanche, Pauna, Paz De Rio, Puerto Boyacá, Quípama, Saboyá, San José de Pare, San Miguel De Sema, Santa Sofía, Santana, Sativanorte, Sativasur, Socha, Socotá, Susacón, Sutamarchán, Tasco, Togui, Tópaga, Tununguá y Tutazá.
CALDAS	Anserma, Aranzazu, Belalcázar, Filadelfia, La Merced, Manizales, Neira, Riosucio, Salamina, San José, Villamaría y Viterbo.
CAUCA	Caloto, Corinto y Toribío.
CUNDINAMARCA	Anapoima, Apulo, El Colegio, Fúquene, Granada, Guachetá, Guasca, La Calera, La Mesa, Nilo, Pacho, Silvania, Simijaca, Susa, Tibacuy, Tocaima, Villagómez y Viotá.
HUILA	Aipe, Neiva, Palermo, Rivera, Tello y Villavieja.
NORTE DE SANTANDER	La Esperanza y Sardinata.
QUINDIO	Quimbaya.
RISARALDA	Belén De Umbria, Dosquebradas, Guática, Marsella, Mistrató, Quinchía Y Santa Rosa De Cabal.
SANTANDER	Encino, Florián y Guavatá.
TOLIMA	Alpujarra, Anzoátegui, Cajamarca, Cunday, Ibagué, Mariquita, Melgar, Planadas y Santa Isabel.
VALLE DEL CAUCA	Alcalá, Argelia, Cartago, El Cairo, Obando, Toro, Ulloa y Versalles.

Especial atención ameritan el Parque Nacional Natural Catatumbo – Bari, Parque Nacional Natural El Cocuy, Parque Nacional Natural Sumapaz y el Santuario de Flora y Fauna Iguaque.

**ALERTA AMARILLA: POR REDUCCION EN LOS NIVELES DEL RIO MAGDALENA**

Los niveles del río Magdalena a la altura de la estación Barrancabermeja registran leve descenso, producto de la disminución de las lluvias sobre la cuenca alta. Se mantiene la Alerta Amarilla en este sector, por cuanto se prevé para los próximos días continúe la tendencia de descenso en los niveles, con valores alrededor de los promedios mínimos históricos para la época, los cuales pueden presentar restricciones en la navegación fluvial de carga principalmente. Se recomienda a los usuarios estar atentos a los comunicados que en tal sentido pueden emitir las capitanías del Puerto.

**REGIÓN PACÍFICA****ALERTA ROJA: CRECIENTES SÚBITAS EN EL RÍO MIRA**

De acuerdo con los modelos de pronósticos de lluvias y de niveles del río Mira, es preciso elevar a Alerta Roja por probabilidad de ascensos significativos en el comportamiento de los niveles del río en el transcurso de los próximos días. No obstante, el nivel del río hoy en horas de la mañana presentará un ligero descenso, pero se estima que tienda nuevamente al ascender en el transcurso de la noche y madrugada de mañana miércoles. El IDEAM recomienda a los comités de Gestión del Riesgo y a la comunidad en general asentada en las márgenes de los ríos Mira y Mataje, así como de sus principales afluentes, estar atentos ante las variaciones y fluctuaciones súbitas de los niveles del río.

**ALERTA NARANJA: DESLIZAMIENTOS DE TIERRA.**

Amenaza moderada por deslizamientos de tierra áreas inestables localizadas en los departamentos:

DEPARTAMENTO	MUNICIPIOS
CAUCA	Timbiquí
NARIÑO	Barbacoas y Tumaco.

**REGIÓN ORINOQUIA****ALERTA ROJA: INCENDIOS DE LA COBERTURA VEGETAL**

Amenaza alta de ocurrencia de incendios de la cobertura vegetal en zonas de bosques, cultivos y pastos, localizados en los siguientes municipios y sectores aledaños:

DEPARTAMENTO	MUNICIPIOS
ARAUCA	Arauca, Arauquita, Cravo Norte, Fortul, Puerto Rondón, Saravena y Tame.
CASANARE	Aguazul, Chámeza, Hato Corozal, La Salina, Maní, Nunchia, Orocué, Paz De Ariporo, Pore, Recetor, Sácama, San Luis De Palenque, Támara, Trinidad y Yopal.
META	Cumará, Fuente De Oro, Granada, Puerto Gaitán, Puerto Lleras, Puerto López, Restrepo, San Carlos De Guaroa, San Martín, Villavicencio y Vistahermosa.
VICHADA	La Primavera, Puerto Carreño y Santa Rosalía.

Especial atención ameritan los Parque Nacionales Naturales Tuparro, Sierra La Macarena, Tinigua y Chiribiquete.

**ALERTA NARANJA: INCENDIOS DE LA COBERTURA VEGETAL.**

Amenaza baja a moderada de ocurrencia de incendios de la cobertura vegetal en zonas de bosques, cultivos y pastos, localizados en los siguientes municipios y sectores aledaños:

DEPARTAMENTO	MUNICIPIOS
META	La Macarena y Uribe.

**REGIÓN AMAZÓNICA****CONDICIONES NORMALES****MAR CARIBE****ALERTA NARANJA: OLEAJE Y VIENTO**

Se prevé en amplios sectores del centro y occidente del mar Caribe colombiano altura del oleaje entre los 3.0 y 4.0 metros de altura, con vientos entre 20 y 30 nudos (37 y 56 km/h). Por lo tanto, se recomienda a pescadores y usuarios de embarcaciones de bajo calado consultar con las Capitanías de Puerto antes de zarpar y a los bañistas estar atentos a la evolución del fenómeno.

**OCÉANO PACÍFICO****ALERTA AMARILLA: PLEAMAR**

Hasta el día 02 de enero de 2015 se presentará una de las pleamares más significativas en el litoral Caribe colombiano y en el Archipiélago de San Andrés Providencia y Santa Catalina, asociada con la marea astronómica. Por lo tanto, se recomienda a los habitantes costeros y a los bañistas estar atentos a la evolución del fenómeno.

Omar FRANCO TORRES, Director General  
Christian EUSCÁTEGUI COLLAZOS, Jefe Oficina del Servicio de Pronósticos y Alertas  
\*\*\*\*\*

Profesionales de turno:

Mery FERNANDEZ, Carlos PINZON, Henry ROMERO, Patricia LEON, Sonia BERMUDEZ, Mauricio TORRES y Juan Francisco ALAMEDA.

Internet: <http://www.ideam.gov.co>

Correos electrónicos: [servicio@ideam.gov.co](mailto:servicio@ideam.gov.co), [alertas@ideam.gov.co](mailto:alertas@ideam.gov.co)

Calle 25 d # 96b - 70, piso 3. Bogotá, D.C.

Teléfono: 3527160 ext. 1334-1336.

Síganos en: **Twitter:** @IDEAMColombia; **Facebook:** [www.facebook.com/ideam.instituto](http://www.facebook.com/ideam.instituto)  
**YouTube:** Canal de InstitutoIDEAM / <http://www.youtube.com/user/InstitutoIDEAM>

**ALERTA ROJA. PARA TOMAR ACCIÓN** Advierte a los sistemas de prevención y atención de desastres sobre la amenaza que puede ocasionar un fenómeno con efectos adversos sobre la población, el cual requiere la atención inmediata por parte de la población y de los cuerpos de atención y socorro. Se emite una alerta sólo cuando la identificación de un evento extraordinario indique la probabilidad de amenaza inminente y cuando la gravedad del fenómeno implique la movilización de personas y equipos, interrumpiendo el normal desarrollo de sus actividades cotidianas.

**ALERTA NARANJA. PARA PREPARARSE** Indica la presencia de un fenómeno. No implica amenaza inmediata y como tanto es catalogado como un mensaje para informarse y prepararse. El aviso implica vigilancia continua ya que las condiciones son propicias para el desarrollo de un fenómeno, sin que se requiera permanecer alerta.

**ALERTA AMARILLA. PARA INFORMARSE** Es un mensaje oficial por el cual se difunde información. Por lo regular se refiere a eventos observados, reportados o registrados y puede contener algunos elementos de pronóstico a manera de orientación. Por sus características pretéritas y futuras difiere del aviso y de la alerta, y por lo general no está encaminado a alertar sino a informar.

**CONDICIONES NORMALES** Indica que no existe ninguna clase de alerta para la región o zona mencionada.

°C: grados Celsius; m: metros; mm: milímetros; msnm: metros sobre nivel del mar;

Km/h: kilómetros por hora

GOES: Geostationary Operational Environmental Satellites (Satélite Geoestacionario Operacional Ambiental).

GOES-13 es el designado GOES-Este, localizado en 75° W sobre el ecuador geográfico.

HLC: hora local colombiana

PNN: Parque Nacional Natural; SFF: Santuario de Fauna y Flora