

CONDICIONES HIDROMETEOROLÓGICAS ACTUALES

Tiempo seco en el país, salvo sectores de Chocó, Guainía, Vaupés y Amazonas donde persisten las condiciones lluviosas. Las precipitaciones de mayor consideración durante las últimas 24 horas se registraron en la región Pacífica y en el Sur de Antioquia. **ALERTA ROJA** por incendios de la cobertura vegetal en algunos sectores de las regiones Andina, Caribe y Orinoquia. **ALERTA ROJA** por descensos significativos de las temperaturas mínimas en los altiplanos cundiboyacense y nariense, lo cual podría ocasionar heladas.

IMAGEN SATELITAL

Imagen cortesía de GOES - 13 ° 01 de enero de 2013 * Hora 7:45 a. m. HLC

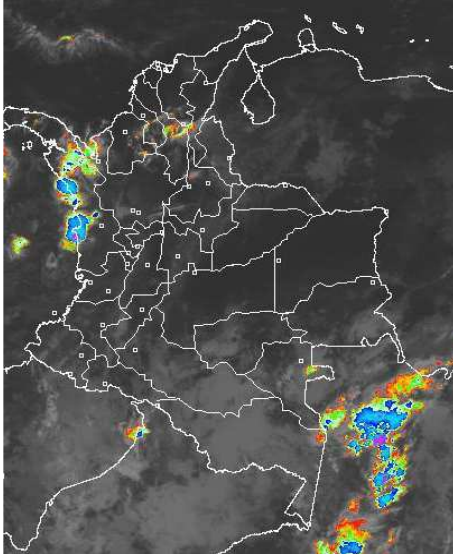

PRONÓSTICO CONDICIONES METEOROLÓGICAS ESPECIALES

ÁREA DEL VOLCÁN CERRO MACHÍN

Cielo entre despejado y parcialmente nublado con predominio de condiciones secas.

INGEOMINAS lo reporta en **NIVEL AMARILLO (III): CAMBIOS EN EL COMPORTAMIENTO DE LA ACTIVIDAD VOLCANICA.** 4.80 -75.62

ELEVACIÓN (pies)	DIRECCIÓN	VELOCIDAD	
		NUDOS	KPH
10,000	SURESTE	5	9
18,000	SURESTE	10 - 15	18 - 28
24,000	SURESTE	10 - 15	18 - 28
30,000	SUR	15 - 30	28 - 56

ÁREA DEL VOLCÁN NEVADO DEL HUILA

Se prevé tiempo seco con cielo entre despejado y parcialmente cubierto.

INGEOMINAS lo reporta en **NIVEL AMARILLO (III): CAMBIOS EN EL COMPORTAMIENTO DE LA ACTIVIDAD VOLCANICA.** 2.92 -76.05

ELEVACIÓN (pies)	DIRECCIÓN	VELOCIDAD	
		NUDOS	KPH
10,000	SURESTE	5	9
18,000	ESTE	10 - 15	18 - 28
24,000	ESTE	10 - 20	18 - 36
30,000	SUR	15 - 30	28 - 56

ÁREA DEL VOLCÁN GALERAS

Nubosidad variable durante la jornada con lloviznas dispersas y ocasionales.

INGEOMINAS lo reporta en **NIVEL AMARILLO (III): CAMBIOS EN EL COMPORTAMIENTO DE LA ACTIVIDAD VOLCANICA.** 1.55 -77.37

ELEVACIÓN (pies)	DIRECCIÓN	VELOCIDAD	
		NUDOS	KPH
10,000	ESTE	5 - 10	9 - 18
18,000	ESTE	10 - 20	18 - 36
24,000	ESTE	10 - 25	18 - 46
30,000	SUR	10 - 30	18 - 56

ÁREA DEL VOLCÁN NEVADO DEL RUIZ

En el área se pronostica tiempo seco con cielo entre despejado y parcialmente cubierto.

INGEOMINAS lo reporta en **NIVEL AMARILLO (III): CAMBIOS EN EL COMPORTAMIENTO DE LA ACTIVIDAD VOLCANICA.** 4.89 -75.32

ELEVACIÓN (pies)	DIRECCIÓN	VELOCIDAD	
		NUDOS	KPH
10,000	SURESTE	5	9
18,000	SURESTE	5 - 10	9 - 18
24,000	SURESTE	10 - 15	18 - 28
30,000	SUR	10 - 30	18 - 56

LO MÁS DESTACADO

ALERTA ROJA. PARA TOMAR ACCIÓN **ALERTA NARANJA. PARA PREPARARSE** **ALERTA AMARILLA. PARA INFORMARSE**

- Continúan prevaleciendo las condiciones secas en el País, excepto en sectores de Chocó, Valle del Cauca y Antioquia donde se reportaron lluvias, alcanzando el mayor registro en el municipio de **San Francisco (Antioquia), con 95.0 mm.**
- ALERTA ROJA** en los altiplanos cundiboyacense y nariense ya que se advierte durante los próximos días, descensos significativos de la temperatura del aire en horas de las madrugadas y de las mañanas, debido a la escasa nubosidad que se espera en el territorio nacional. No se descarta la probabilidad de ocurrencia de heladas.
- Para esta época del año los vientos alisios tienden a incrementar su velocidad en el Norte del país, afectando sectores de las regiones Caribe y norte de la Andina, por tal razón se recomienda a los habitantes de estas zonas estar atentos y tomar las medidas preventivas.
- ALERTA ROJA** debido a la amenaza muy alta por incendios de la cobertura vegetal en algunos sectores de las regiones Caribe, Andina y Orinoquia.

ALTOS VALORES DE RADIACIÓN ULTRAVIOLETA ENTRE LOS MESES DE ENERO Y MARZO DEL 2013

En consecuencia a la disminución de la nubosidad, principalmente en horas de la mañana y primeras horas de la tarde y los bajos valores de ozono en el país en esta época, se recomienda evitar la exposición directa al sol entre las 9 a. m. y las 4 p. m., usar ropa protectora (camisa de manga larga, sombreros de ala ancha, lentes protectores), usar bloqueadores solares para la piel con un factor de protección 30 o mayor y por último deben cuidarse más los rubios o pelirrojos y los niños. Cabe recordar que los rayos ultravioleta pueden producir eritemas (quemaduras de la piel por una prolongada exposición al Sol), acelera el envejecimiento de la piel, producir cáncer de piel, daños oculares y afectar el sistema inmunológico. Los altos valores de radiación se pueden presentar en todo el territorio nacional, pero son más evidentes en las zonas montañosas del Sur de Antioquia, los Santanderes, Tolima, Eje Cafetero, Boyacá, Cundinamarca, Huila, Cauca y Nariño.

TEMPERATURAS MÁXIMAS

A continuación se relacionan los municipios donde en las últimas 24 horas se registraron temperaturas iguales o superiores a **35.0° C**

DEPARTAMENTO	MUNICIPIOS
ANTIOQUIA	Fredonia (36.2)
ATLANTICO	Repelón (35.2)
BOLIVAR	Carmen de Bolívar (36.0) y María La Baja (35.0)
CESAR	Codazzi (36.2) y Valledupar (35.9)
CORDOBA	Tierralta (36.4), Ciénaga de Oro (35.7), Montería (35.2) y Chimá (35.1)
CUNDINAMARCA	Puerto Salgar (38.0)
SANTANDER	Capitanejo (35.6)
TOLIMA	Ambalema (38.4)
VICHADA	Puerto Carreño (35.2)

TEMPERATURAS MÍNIMAS

A continuación se relacionan los municipios donde se registraron temperaturas iguales o inferiores a **5.0° C**

DEPARTAMENTO	MUNICIPIOS
BOYACÁ	Cerínza (0.2), Chita (3.2) y Duitama (3.4)
CUNDINAMARCA	Sopó (0.8), Facatativá (1.2), Chocontá (1.6), Madrid (1.8), Sesquilé (2.4), Chia (3.1), Subachoque (3.2), Tenjo (3.4), Tabio (5.0) y Fúquene (5.0).

PRECIPITACIONES

A continuación se relacionan los municipios donde en las últimas 24 horas se registraron precipitaciones iguales o superiores a 20.0 mm:

DEPARTAMENTO	MUNICIPIOS
ANTIOQUIA	San Francisco (95.0)
CAQUETÁ	Solano (26.0)
CHOCO	Quibdó (60.7)
VALLE DEL CAUCA	Buenaventura (29.0)

MAPA DE PRECIPITACIÓN DIARIA

Desde las 7:00 a.m. del lunes 31 de diciembre de 2012 hasta las 7:00 a.m. del martes 01 de enero de 2013

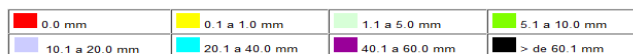
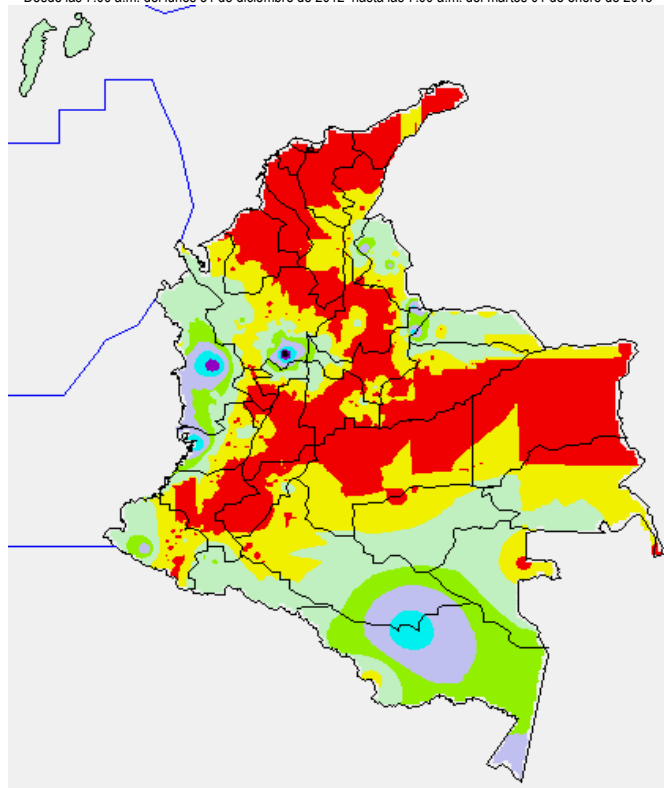

ESTADO DE LOS EMBALSES

A continuación se relacionan los volúmenes útiles diarios (expresados en porcentaje) de reservas de algunos embalses de acuerdo con información consultada en XM:

EMBALSE	DEPARTAMENTO	VOLUMEN ÚTIL DIARIO (%)
MIRAFLORES	Antioquia	70.30
PEÑOL	Antioquia	76.46
PLAYAS	Antioquia	86.93
PORCE II	Antioquia	17.74
PORCE III	Antioquia	23.55
PUNCHINÁ	Antioquia	15.28
RIOGRADE 2	Antioquia	66.91
SAN LORENZO	Antioquia	79.12
TRONERAS	Antioquia	25.00
ESMERALDA	Boyacá	84.73
MIEL I	Caldas	82.04
SALVAJINA	Cauca	42.17
URRÁ I	Córdoba	77.05
AGREGADO BOGOTÁ	Cundinamarca	78.18
CHUZA	Cundinamarca	64.63
GUAVIO	Cundinamarca	68.47
MUÑA	Cundinamarca	72.80
NEUSA	Cundinamarca	75.12
SISGA	Cundinamarca	77.11
TOMINÉ	Cundinamarca	78.88
BETANIA	Huila	79.02
PRADO	Tolima	78.33
ALTO ANCHICAYÁ	Valle del Cauca	36.42
CALIMA	Valle del Cauca	75.06

PRONÓSTICO METEOROLÓGICO

REGIÓN	PRONÓSTICO
SABANA DE BOGOTÁ	Martes: en el transcurso del día y de la noche prevalecerá el tiempo seco en la sabana y en la ciudad, con cielo entre despejado y parcialmente nublado. Miércoles: en la sabana y en la ciudad se pronostican condiciones secas con cielo entre despejado y parcialmente cubierto.
ANDINA	Martes: en la Región se pronostican condiciones secas, muy soleadas con posibilidad de elevadas temperaturas del aire a lo largo de los valles de los ríos Magdalena y Cauca. Al atardecer o durante algunas horas de la noche son previstas lluvias en el Magdalena medio, a la altura de Antioquia y Santander. En el macizo colombiano, en sectores de Cauca y Nariño son pronosticadas lloviznas esporádicas. Miércoles: cielo entre despejado y parcialmente nublado con predominio de tiempo seco, salvo en sectores de Antioquia, Santander, Risaralda y Nariño donde se estiman precipitaciones ligeras y dispersas al final de la tarde y durante algunas horas de noche.
CARIBE	Martes: aunque en el archipiélago se pronostica tiempo seco, no se descartan precipitaciones ligeras y esporádicas. Miércoles: en la mayor parte de la Región predominará el tiempo seco con escasa nubosidad y elevadas temperaturas del aire, salvo en el Urabá y en el Sur de Bolívar donde se advierten precipitaciones al atardecer y durante la madrugada del día jueves.
ARCHIPIÉLAGO DE SAN ANDRÉS, PROVIDENCIA Y SANTA CATALINA	Martes: cielo entre despejado y parcialmente nublado con posibilidad de lloviznas ocasionales. Miércoles: aunque en el archipiélago se pronostica tiempo seco, no se descartan precipitaciones ligeras y esporádicas.
MAR CARIBE	Martes: en la zona marítima colombiana aunque se mantendrá el tiempo seco con cielo entre despejado y parcialmente cubierto, no se descartan lloviznas esporádicas en el Golfo de Urabá y en el archipiélago de San Andrés y Providencia. Miércoles: en la mayor parte de la Región predominará el tiempo seco con escasa nubosidad y elevadas temperaturas del aire, salvo en el Urabá y en el Sur de Bolívar donde se advierten precipitaciones al atardecer y durante la madrugada del día jueves.
PACÍFICA	Martes: en gran parte de la Región se esperan condiciones secas con cielo entre despejado y parcialmente nublado, salvo en sectores de Chocó donde se advierten precipitaciones entre ligeras y moderadas, a diferentes horas. No se descartan tormentas eléctricas. Miércoles: se pronostican lluvias de variada intensidad, temprano en la mañana y al final de la tarde, en amplios sectores del departamento de Chocó, en el resto de la Región predominará el tiempo seco.
INSULAR PACÍFICA	Martes: durante la jornada se estima nubosidad variada con lloviznas esporádicas en la Isla Malpelo y en la Isla Gorgona. Miércoles: en la Isla Gorgona y en la Isla Malpelo se espera cielo parcialmente cubierto con predominio de condiciones secas.
OCÉANO PACÍFICO	Martes: cielo entre parcialmente nublado y nublado con lluvias a diferentes horas enfrente del litoral chococano, en el resto de la zona marítima prevalecerán las condiciones secas. Miércoles: en varios sectores del Centro y Norte del Pacífico nacional se estiman precipitaciones de variada intensidad, inclusive acompañadas de tormentas eléctricas, en el resto de la zona marítima predominará el tiempo seco.
ORINOQUIA	Martes: en la región prevalecerán las condiciones secas con cielo entre despejado y parcialmente cubierto, además se prevén elevadas temperaturas del aire. Miércoles: se prevé tiempo seco con cielo entre despejado y parcialmente nublado con tiempo seco, salvo en el Oriente y Sur de Vichada donde en horas de la tarde y primeras de la noche se pronostican lluvias dispersas.
AMAZONIA	Martes: en la mayor parte de la región se prevé tiempo seco con cielo parcialmente cubierto, excepto en el Suroriente de Guainía, Vaupés y Amazonas donde se esperan precipitaciones entre ligeras a moderadas hacia el mediodía y durante algunas horas de la tarde y de la noche. Miércoles: cielo entre parcialmente nublado y nublado con lluvias de variada intensidad en horas de la tarde y de la noche en amplios sectores de los departamentos de Amazonas, Guainía y Vaupés.

ALERTAS VIGENTES

Para mayor información sobre el Pronóstico del Estado del Tiempo, Informes Técnicos Diarios y Comunicados Especiales, e informes de otras áreas temáticas, tales como Hidrología, Deslizamientos de Tierra e Incendios, se sugiere consultar la siguiente dirección electrónica: <http://institucional.ideam.gov.co/jsp/index.jsf>

REGIÓN CARIBE

ALERTA ROJA INCENDIOS DE LA COBERTURA VEGETAL

Amenaza **muy alta** de ocurrencia de incendios de la cobertura vegetal en zonas de bosques, cultivos y pastos, localizados en los siguientes municipios y sectores aledaños:

Atlántico: Luruaco, Manatí, Sabanalarga y Repelón.

Bolívar: Arjona, Calamar, Cartagena de Indias, Clemencia, Córdoba, El Guamo, Magangué, Mahates, Mompós, Morales, San Cristóbal, San Estanislao, San Fernando, Santa Catalina, Santa Rosa, Santa Rosa Del Sur, Simití, Soplaviento, Turbaco, Villanueva y Zambrano.

Cesar: Agustín Codazzi, Becerril, Chimichagua, Chiriguana, El Copey, El Paso, La Gloria, La Jagua de Ibirico, La Paz, Manauere Balcón del Cesar, Pailitas, Pelaya, Pueblo Bello, Rio de Oro, San Alberto, San Diego, San Martín y Valledupar.

Córdoba: Ayapel, Buenavista, Chinú, La Apartada, Los Córdoba, Montería, Planeta Rica, Pueblo Nuevo, Sahagún, Tierralta y San Andrés de Sotavento.

La Guajira: Barrancas, Dibulla, Distracción, El Molino, Fonseca, La Jagua Del Pilar, Riohacha, San Juan Del Cesar, Uribia, Urumita y Villanueva.

Magdalena: Aracataca, Chivolo, Fundación, Nueva Granada, Pedraza, Pijijó Del Carmen, Pivijay, Plato, Sabanas de San Ángel, San Sebastián De Buenavista, San Zenón, Santa Ana, Santa Bárbara De Pinto, Tenerife y Zapayán

Sucre: Caimito, Corozal, El Roble, La Unión, Morroa, Sampués, San Benito Abad, San Juan de Betulia (Betulia), San Marcos, Sincelajo, Tolí y Sincé.

ALERTA NARANJA INCENDIOS DE LA COBERTURA VEGETAL

Amenaza **alta** de ocurrencia de incendios de la cobertura vegetal en zonas de bosques, cultivos y pastos, localizados en los siguientes municipios y sectores aledaños:

Bolívar: Arenal, Arroyohondo, Cicuco, El Carmen de Bolívar, María La Baja, San Juan de Nepomuceno, Talaiga Nuevo y Turbaná.

Cesar: Curumani, González y Aguachica.

Córdoba: Montelíbano.

La Guajira: Albania, Hato Nuevo, Maicao y Manauere.

Magdalena: Santa Marta, El Piñón y Ciénaga

Sucre: Buena vista, San Onofre y Sucre.

Especial atención para el Parque Nacional Natural Sierra Nevada de Santa Marta, Vía Parque Isla de Salamanca y Parque Nacional Natural Macuira.

ALERTA AMARILLA CRECIENTES SUBITAS EN LA CUENCA ALTA DEL RIO QUITO

Aunque moderadamente han disminuido los niveles del río Quito desde la madrugada de hoy, éstos continúan en el rango de altos. Se siguen presentando tránsitos de ondas de crecida desde la parte alta (estribaciones de la Serranía del Baudó), las cuales se asocian con crecientes de otros afluentes, donde se destaca el río Paimadó. Se prevé que ésta condición se mantenga en el transcurso del día, y aunque en el momento los niveles reportados no han causado afectación se recomienda a los pobladores de las riveras de la cuenca media y baja del río Atrato a estar atentos incrementos de nivel por efecto del tránsito de la onda de creciente, en especial en sectores bajos de Quibdó (Chocó) debido a que a la altura de ésta población el río Quito ya ha desembocado sobre el río Atrato

REGIÓN ANDINA

ALERTA ROJA INCENDIOS DE LA COBERTURA VEGETAL

Amenaza **muy alta** de ocurrencia de incendios de la cobertura vegetal en zonas de bosques, cultivos y pastos, localizados en los siguientes municipios y sectores aledaños:

Antioquia: Arboletes, Betania, Betulia, Caramanta, Concordia, Copacabana, Dabeiba, Frontino, Girardota, Turbo, Uramita, Urrao, Valparaiso, Yondó (Casabe)

Boyacá: Chita, Covarachia, Cúitva, El Cocuy, Iza, Maripí, Paipa, Pesca, Ráquira, San Miguel de Sema, San Pablo De Borbur, Sogamoso, Tinjacá, Tota, Ventaquemada y Villa de Leyva

Caldas: Aguadas, Aránzazu, La Merced, Manizales, Pácora, Salamina y Villamaría.

Cauca: Caloto, Corinto, Guachené, Miranda, Padilla, Puerto Tejada y Villa Rica.

Cundinamarca: Anapoima, Anolaima, Apulo, Arbeláez, Bogotá D. C., Cabrera, Cachipay, Cucunubá, El Colegio, El Rosal, Facatativá, Fúquene, Fusagasugá, Guachetá, La Mesa, Lenguaque, Mosquera, Pacho, Paima, Pandi, San Bernardo, San Cayetano, San Francisco, Sibaté, Silvania, Simijaca, Soacha, Subachoque, Supatá, Tabio, Topaipí, Ubaté, Venecia, Vergara, Villagómez, Zipacón y Zipaquirá.

Huila: Tarqui.

Norte de Santander: Ábrego, Arboledas, Bochalema, Cáchira, Chinácota, Convención, Cúcuta, Cucutilla, Durania, El Carmen, El Zulia, Gramalote, Hacarí, Herrán, La Esperanza, La Playa, Los Patios, Lourdes, Ocaña Pamplonita, Pamplona, Ragonvalia, Salazar, San Calixto, San Cayetano, Santiago, Teorama, Tibú, Villa caro y Villa del Rosario.

Santander: Aratoca, Barichara, Betulia, Cabrera, California, Capitanejo, Cerrito, Charta, Cimitarra, Concepción, Curití, El Carmen, El Playón, Galán, Hato, Jordán, Los Santos, Macaravita, Matanza, Páramo, Pinchote, Puerto Parra, Rionegro, Sabana de Torres, San Gil, San Miguel, San Vicente de Chucurí, Suratá, Valle de San José, Vetas, Villanueva y Zapatoa.

Quindío: Pijao.

Risaralda: Pueblo Rico.

Tolima: Icononzo.

Valle del Cauca: Buga, Calima (El Darién), Candelaria, Florida, Jamundí, Restrepo, San Pedro, Tuluá, Vijes, Yotoco.

Especial atención para el Parque Nacional Natural El Cocuy (Boyacá)

ALERTA ROJA DESCENSOS SIGNIFICATIVOS DE LAS TEMPERATURAS MÍNIMAS DEL AIRE EN EL ALTIPLANO CUNDIBOYACENSE

Durante los últimos días han tendido a consolidarse las condiciones secas con poca nubosidad en el territorio nacional condición normal para la época, situación que ha permitido descensos importantes de las temperaturas mínimas del aire en horas de la madrugada, especialmente en el altiplano cundiboyacense donde inclusive se registraron heladas el día de hoy (meteorológicamente se identifica una helada cuando la temperatura del aire es menor o igual 0 °C, a una altura de 2.0 m. sobre el nivel del suelo). Se recomienda a agricultores y a la comunidad en general tomar las medidas preventivas en sus cultivos ante la posibilidad de heladas o descensos significativos de la temperatura del aire durante la presente semana, además se sugiere estar atentos a la evolución del fenómeno y de los próximos comunicados emitidos por el IDEAM ya que conforme con las condiciones meteorológicas observadas y esperadas no se descarta nuevamente la ocurrencia de este fenómeno.

ALERTA NARANJA INCENDIOS DE LA COBERTURA VEGETAL

Amenaza **alta** de ocurrencia de incendios de la cobertura vegetal en zonas de bosques, cultivos y pastos, localizados en los siguientes municipios y sectores aledaños:

Antioquia: Bello, Caucasia, Envigado, Guarne, La Estrella, Marinilla, Medellín, San Pedro y San Pedro de Urabá.

Boyacá: Aquitania, Belén, Boavita, Chiquinquirá, Chíquiza, Chicas, Duitama El Espino, Firavitoba, Gámeza, Guacamayas, Guicán, Jericó, La Uvita, Labranzagrande, Mongua, Monguí, Panqueba, Paya, paz del Río, Pisba, Saboyá, San Mateo, Sativanorte, Sativasur, Soatá, Socha, Sotaquirá, Tasco, Tibasosa, Tipacoque, Toca, Tópaga y Tunungua.

Cauca: Santander de Quilichao y Toribio.

Caldas: Marmato.

Cundinamarca: Albán, Bojacá, Cogua, Funza, Guayabal de Siquima, La Vega, Madrid, Sasaima, Sopo, Tenjo, Tibacuy, Uta y Viotá.

Huila: Elias.

Nariño: Buesaco, Chachagüí y Policarpa.

Norte de Santander: Bucarasica, Cacota, El tarra y Sardinata

Santander: Albania, Barrancabermeja, Bucaramanga, Floridablanca, Gambita, Lebrija, Mogotes, Ocamonte, Onzaga, Piedecuesta, Puerto Wilches, San Joaquín, Simácota y Tona.

Quindío: Buena vista, Córdoba y Génova.

Valle Del Cauca: Cali, cerrito, Ginebra, Palmira, Pradera y Yumbo.

ALERTA NARANJA DESLIZAMIENTOS DE TIERRA

Se pronostica amenaza moderada a alta por deslizamientos de tierra en áreas inestables en jurisdicción de los siguientes municipios:

Caldas: Samaná.

Cauca: Piamonte.

Tolima: Ataco y Chaparral.

ALERTA AMARILLA POR NIVELES BAJOS EN LA CUENCA MEDIA DEL RÍO MAGDALENA

Estabilidad de los niveles del río Magdalena en su cuenca media, los cuales oscilan en el rango de bajos, circunstancia que podría generar restricciones en la navegación y potencialmente escasez de agua en las fuentes abastecedoras. Se resaltan los sectores de Barrancabermeja, Puerto Ahuyama (aguas abajo de Barrancabermeja en Santander) y en el Kilómetro 543 (aguas abajo de Bocas Rosario hasta Sitio Nuevo, Santander) es donde los niveles son más bajos, debido a un fuerte descenso que se ha presentado desde la madrugada de hoy.

REGIÓN ORINOQUIA

ALERTA ROJA INCENDIOS DE LA COBERTURA VEGETAL

Amenaza **muy alta** de ocurrencia de incendios de la cobertura vegetal en zonas de bosques, cultivos y pastos, localizados en los siguientes municipios y sectores aledaños:

Arauca: Tame.
Casanare: Támara.
Meta: Barranca de Upiá.
Vichada: Puerto Carreño.

ALERTA NARANJA INCENDIOS DE LA COBERTURA VEGETAL

Amenaza alta de ocurrencia de incendios de la cobertura vegetal en zonas de bosques, cultivos y pastos, localizados en los siguientes municipios y sectores aledaños:

Arauca: Arauquita.
Casanare: Aguazul, Hato Corozal, La Salina, Maní, Nunchía, Orocué, Paz de Ariporo, Pore, Sácama, San Luis de Palenque, Tauramena, Trinidad, Villanueva y Yopal.
Meta: Villavicencio.

REGIÓN PÁCIFICA

CONDICIONES NORMALES

REGIÓN AMAZÓNICA

ALERTA NARANJA DESLIZAMIENTOS DE TIERRA

Se pronostica amenaza moderada a alta por deslizamientos de tierra en áreas inestables en jurisdicción de los siguientes municipios:

Putumayo: Mocoa.

MAR CARIBE

ALERTA NARANJA OLEAJE Y VIENTO

Se observa persistencia de vientos entre 20 y 30 nudos (37 - 56 KPH) en amplios sectores del mar Caribe colombiano lo cual ha generado altura del oleaje entre 2.0 m y 4.0 m. Sin embargo el sector en que se presenta la altura más elevada es el centro del Caribe colombiano. Se recomienda a pescadores y usuarios de pequeñas embarcaciones consultar con las Capitanías de Puerto, antes de zarpar.

OCÉANO PACÍFICO

ALERTA AMARILLA TIEMPO LLUVIOSO

El día de hoy persistirán las lluvias entre moderadas y fuertes incluso con tormentas eléctricas y rachas de viento, en el Norte del Océano Pacífico colombiano especialmente. Se recomienda a los usuarios de pequeñas embarcaciones consultar con las Capitanías de puerto antes de zarpar.

ALERTA ROJA PARA TOMAR ACCIÓN Advierte a los sistemas de prevención y atención de desastres sobre la amenaza que puede ocasionar un fenómeno con efectos adversos sobre la población, el cual requiere la atención inmediata por parte de la población y de los cuerpos de atención y socorro. Se emite una alerta sólo cuando la identificación de un evento extraordinario indique la probabilidad de amenaza inminente y cuando la gravedad del fenómeno implique la movilización de personas y equipos, interrumpiendo el normal desarrollo de sus actividades cotidianas.

ALERTA NARANJA PARA PREPARARSE Indica la presencia de un fenómeno. No implica amenaza inmediata y como tanto es catalogado como un mensaje para informarse y prepararse. El aviso implica vigilancia continua ya que las condiciones son propicias para el desarrollo de un fenómeno, sin que se requiera permanecer alerta.

ALERTA AMARILLA PARA INFORMARSE Es un mensaje oficial por el cual se difunde información. Por lo regular se refiere a eventos observados, reportados o registrados y puede contener algunos elementos de pronóstico a manera de orientación. Por sus características pretéritas y futuras difiere del aviso y de la alerta, y por lo general no está encaminado a alertar sino a informar.

CONDICIONES NORMALES La información que se suministra se encuentra dentro de los rangos normales.

°C: grados Celsius

m: metros

mm: milímetros

msnm: metros sobre nivel del mar

KPH: kilómetros por hora

GOES: Geostationary Operational Environmental Satellites (Satélite Geoestacionario Operacional Ambiental).

GOES-13 es el designado GOES-Este, localizado en 75° W sobre el ecuador geográfico.

HLC: hora local colombiana

PNN: Parque Nacional Natural

SFF: Santuario de Fauna y Flora

Ricardo Lozano Picón, Director General
Julián Corrales, Jefe Oficina del Servicio de Pronósticos y Alertas
Juan Francisco Alameda, Coordinador de Alertas Ambientales

Profesionales en turno:
Henry ROMERO, Gloria ARANGO, Daniel USECHE, Araminta VEGA y Alberto PARDO
Internet: <http://www.ideam.gov.co>
Correos electrónicos: servicio@ideam.gov.co, alertasideam@ideam.gov.co
Carrera 10 N° 20 - 30 ** Piso 9, Bogotá, D.C.
Teléfono: 3421586.

