

CONDICIONES HIDROMETEOROLÓGICAS ACTUALES

Amplios sectores del territorio nacional predominan bajo condiciones secas, pero se mantienen condiciones de cielo mayormente nublado favoreciendo bajos niveles de radiación principalmente en las regiones Andina, Orinoquia y Amazónica. Las precipitaciones más significativas se concentrarán a lo largo de la jornada sobre los departamentos de Amazonas, Vaupés, Putumayo y Occidente y Sur de Antioquia que son normales para esta época del año. **ALERTA ROJA** por niveles bajos en la cuenca media del río Magdalena, especialmente en el tramo comprendido entre Barrancabermeja (Santander) y su desembocadura al mar Caribe. **ALERTA ROJA** amenaza muy alta por incendios de la cobertura vegetal en amplios sectores a lo largo del territorio nacional sobre todas las regiones del país.

IMAGEN SATELITAL

Imagen GOES 13 Hora 8:45 a.m. HLC * 21 de enero de 2013.

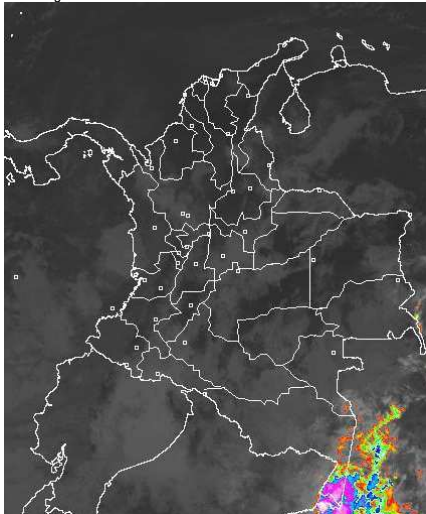

PRONÓSTICO CONDICIONES METEOROLÓGICAS ESPECIALES

ÁREA DEL VOLCÁN CERRO MACHÍN

Cielo entre parcial y mayormente nublado con precipitaciones ligeras en la tarde y la noche. INGEOMINAS lo reporta en **NIVEL AMARILLO (III): CAMBIOS EN EL COMPORTAMIENTO DE LA ACTIVIDAD VOLCANICA.** 4.80 -75.62

ELEVACIÓN (pies)	DIRECCIÓN	VELOCIDAD	
		NUDOS	KPH
10,000	SUR	0 - 5	0 - 9
18,000	SUR	0 - 5	0 - 9
24,000	SUROESTE	15 - 20	28 - 37
30,000	SUROESTE	20 - 25	37 - 46

ÁREA DEL VOLCÁN NEVADO DEL HUILA

Se espera cielo mayormente cubierto a lo largo del día con precipitaciones ligeras en horas de la tarde y primeras de la noche.

INGEOMINAS lo reporta en **NIVEL AMARILLO (III): CAMBIOS EN EL COMPORTAMIENTO DE LA ACTIVIDAD VOLCANICA.** 2.92 -76.05

ELEVACIÓN (pies)	DIRECCIÓN	VELOCIDAD	
		NUDOS	KPH
10,000	SURESTE	5 - 10	9 - 18
18,000	SUR	5 - 10	9 - 18
24,000	SUROESTE	20 - 25	37 - 46
30,000	SUROESTE	25 - 30	46 - 56

ÁREA DEL VOLCÁN GALERAS

Cielo mayormente nublado con predominio de tiempo seco en la mañana y precipitaciones de ligeras a moderadas en la tarde y durante la noche.

INGEOMINAS lo reporta en **NIVEL AMARILLO (III): CAMBIOS EN EL COMPORTAMIENTO DE LA ACTIVIDAD VOLCANICA.** 1.55 -77.37

ELEVACIÓN (pies)	DIRECCIÓN	VELOCIDAD	
		NUDOS	KPH
10,000	ESTE	5 - 10	9 - 18
18,000	SUR	5 - 10	9 - 18
24,000	SUROESTE	25 - 30	46 - 56
30,000	SUROESTE	25 - 30	46 - 56

ÁREA DEL VOLCÁN NEVADO DEL RUIZ

Cielo mayormente cubierto durante la jornada, con precipitaciones ligeras en las horas de la tarde y primeras horas de la noche.

INGEOMINAS lo reporta en **NIVEL AMARILLO (III): CAMBIOS EN EL COMPORTAMIENTO DE LA ACTIVIDAD VOLCANICA.** 4.89 -75.32

ELEVACIÓN (pies)	DIRECCIÓN	VELOCIDAD	
		NUDOS	KPH
10,000	SURESTE	5 - 10	9 - 18
18,000	SUR	5 - 10	9 - 18
24,000	SUROESTE	15 - 20	28 - 37
30,000	SUROESTE	20 - 25	37 - 46

LO MÁS DESTACADO

ALERTA ROJA. PARA TOMAR ACCIÓN **ALERTA NARANJA. PARA PREPARARSE** **ALERTA AMARILLA. PARA INFORMARSE**

- Las precipitaciones más importantes se registraron en el norte de la región andina y sectores de la región Amazónica, el volumen más alto se presentó el municipio de: **Leticia (Amazonas) con 32.9.**
- Para esta época del año los vientos alisios tienden a incrementar su velocidad en el Norte del país, afectando sectores de las regiones Caribe y Norte de la Andina, por tal razón se recomienda a los habitantes de estas zonas estar atentos y tomar las medidas preventivas.
- ALERTA ROJA** continúa la amenaza muy alta por incendios de la cobertura vegetal en varios sectores de las regiones Caribe, Andina, Orinoquia y Amazonia.
- ALERTA ROJA** en la cuenca media y baja del río Magdalena ya que se registran niveles muy bajos. Esta condición se extiende desde Barrancabermeja (Santander) hasta su desembocadura en el mar Caribe.
- ALERTA NARANJA** por niveles bajos en el Brazo de Mompóx, situación que puede afectar tanto la navegación como las fuentes de abastecimiento.

ALTOS VALORES DE RADIACIÓN ULTRAVIOLETA ENTRE LOS MESES DE ENERO Y MARZO DEL 2013

En consecuencia a la disminución de la nubosidad, principalmente en horas de la mañana y primeras horas de la tarde y los bajos valores de ozono en el país en esta época, se recomienda evitar la exposición directa al sol entre las 9 a. m. y las 4 p. m., usar ropa protectora (camisa de manga larga, sombreros de ala ancha, lentes protectores), usar bloqueadores solares para la piel con un factor de protección 30 o mayor y por último deben cuidarse más los rubios o pelirrojos y los niños. Cabe recordar que los rayos ultravioleta pueden producir eritemas (quemaduras de la piel por una prolongada exposición al Sol), acelera el envejecimiento de la piel, producir cáncer de piel, daños oculares y afectar el sistema inmunológico. Los altos valores de radiación se pueden presentar en todo el territorio nacional, pero son más evidentes en las zonas montañosas del Sur de Antioquia, los Santanderes, Tolima, Eje Cafetero, Boyacá, Cundinamarca, Huila, Cauca y Nariño.

TEMPERATURAS MÁXIMAS

A continuación se relacionan los municipios donde en las últimas 24 horas se registraron temperaturas iguales o superiores a **35.0° C**

DEPARTAMENTO	MUNICIPIOS
ANTIOQUIA	Puerto Berrio (35.6)
ATLANTICO	Repelón (36.3)
CESAR	Valledupar (37.6), Agustín Codazzi (36.4), Pailitas (36.0)
CORDOBA	Ciénaga De Oro (35.5)
SANTANDER	Capitanejo (35.8), Puerto Parra (35.6), Barrancabermeja (35.2), Palmar (35.0)
SUCRE	Corozal (35.2), Sempués (35.2)
TOLIMA	Ambalema (38.4), Armero (37.6), Flandes (35.2)
VICHADA	Puerto Carreño (35.5)

TEMPERATURAS MÍNIMAS

A continuación se relacionan los municipios donde se registraron temperaturas iguales o inferiores a **5.0° C**.

DEPARTAMENTO	MUNICIPIOS
BOYACA	Chita (4.8°C), Duitama (4.6°C), Paipa (5.0), Saboyá (3.2°C)
CUNDINAMARCA	Madrid (4.6°C), Sesquillé (3.4°C), Chocontá (3.2°C), Sopó (3.0°C)

PRECIPITACIONES

A continuación se relacionan los municipios donde en las últimas 24 horas se registraron precipitaciones iguales o superiores a **20.0 mm**:

DEPARTAMENTO	MUNICIPIOS
AMAZONAS	Leticia (32.9)
ANTIOQUIA	El Carmen De Vivalba (19.0), Alejandría (15.0), San Francisco (14.0), Medellín (13.0), Sansón (11.0)
PUTUMAYO	Mocóa (20.2)
SANTANDER	Puerto Parra (10.0)
TOLIMA	San Sebastián De Mariquita (12.0)

MAPA DE PRECIPITACIÓN DIARIA

Desde las 7:00 a.m. del domingo 20 de enero de 2013 hasta las 7:00 a.m. del lunes 21 de enero de 2013.

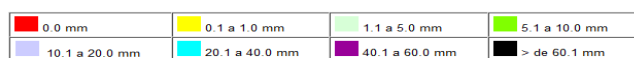
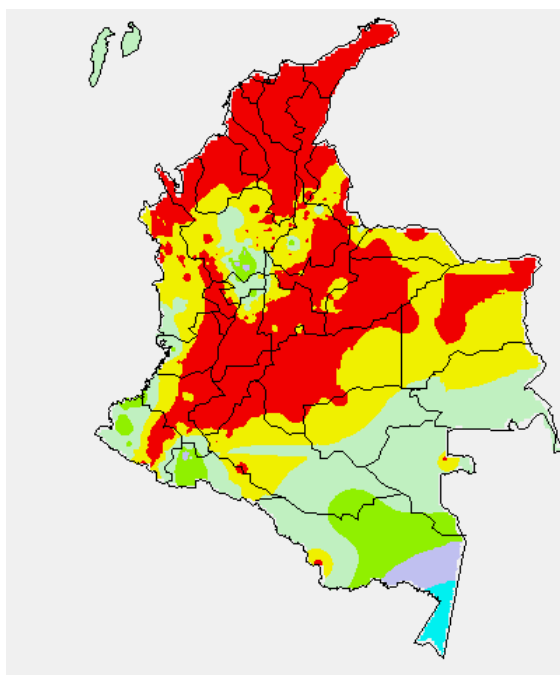

ESTADO DE LOS EMBALSES

A continuación se relacionan los volúmenes útiles diarios (expresados en porcentaje) de reservas de algunos embalses de acuerdo con información consultada en XM:

EMBALSE	DEPARTAMENTO	VOLUMEN ÚTIL DIARIO (%)
AGREGADO BOGOTÁ	Cundinamarca	75.32
ALTO ANCHICAYÁ	Valle del Cauca	20.97
BETANIA	Huila	79.02
CALIMA	Valle del Cauca	70.19
CHUZA	Cundinamarca	58.35
ESMERALDA	Boyacá	72.62
GUAVO	Cundinamarca	56.71
MIEL I	Caldas	61.61
MIRAFLORES	Antioquia	55.07
MUÑA	Cundinamarca	60.52
NEUSA	Cundinamarca	74.07
PEÑOL	Antioquia	67.45
PLAYAS	Antioquia	75.14
PORCE II	Antioquia	21.27
PORCE III	Antioquia	30.12
PRADO	Tolima	80.86
PUNCHINÁ	Antioquia	30.33
RIOGRANDE 2	Antioquia	47.78
SALVAJINA	Cauca	43.67
SAN LORENZO	Antioquia	61.59
SISGA	Cundinamarca	73.41
TOMINÉ	Cundinamarca	75.81
TRONERAS	Antioquia	17.05
URRÁI	Córdoba	70.10

PRONÓSTICO METEOROLÓGICO

REGIÓN	PRONÓSTICO
SABANA DE BOGOTÁ	LUNES: Durante la mañana cielo entre parcial y mayormente cubierto con predominio de tiempo seco sobre la Ciudad y probabilidad de lluvias ligeras en el Norte y Occidente de la Sabana. En la tarde se estiman lloviznas intermitentes y de corta duración sobre los cerros Orientales en la Ciudad y el Norte tanto de la Sabana como de la Ciudad, se prevé una temperatura máxima del aire cercana a los 20°C. MARTES: A lo largo del día se estima, cielo entre parcial y mayormente cubierto con probabilidad de precipitaciones ligeras en la tarde en el Norte y Occidente de la Ciudad, así como, en el Noroccidente de la Sabana.
ANDINA	LUNES: En las primeras horas del día se estima cielo entre parcial y mayormente nublado con predominio de tiempo seco en gran parte de la Región, salvo en sectores del Sur de Antioquia, Oriente de Caldas y Norte de Tolima, donde no se descartan precipitaciones ligeras y de corta duración. En la tarde y durante las primeras horas de la noche se incrementará la nubosidad, ocasionando precipitaciones ligeras en Risaralda, Caldas, Sur de Antioquia, Norte de Tolima, Occidente de Cundinamarca, Norte de Boyacá asimismo no descarta lloviznas en sectores de montaña de Cauca, Huila y Nariño. MARTES: A lo largo de la jornada predominará cielo parcialmente cubierto, con precipitaciones ligeras, principalmente durante la tarde en el Occidente de Antioquia, Eje Cafetero, Sur de Tolima, Huila, Cauca y Nariño. En la noche aunque tenderá a disminuir la nubosidad no se descarta la posibilidad de que se presenten lloviznas en sectores de Boyacá y Sur de Santander.
CARIBE	LUNES: Se prevé durante el día cielo seminublado con predominio de tiempo seco y soleado en amplios sectores de la Región y altas temperaturas del aire especialmente hacia el mediodía. MARTES: Cielo entre ligeramente nublado y parcialmente nublado con predominio de tiempo seco en gran parte de la Región.
ARCHIPIÉLAGO DE SAN ANDRÉS, PROVIDENCIA Y SANTA CATALINA	LUNES: Durante la mañana predominará cielo seminublado con tiempo seco, en horas finales de la tarde y primeras de la noche no se descartan lloviznas ocasionales. MARTES: En el transcurso del día se estima cielo entre ligero y parcialmente cubierto con predominio de tiempo seco, aunque no se descarta lloviznas ligeras en las primeras horas del día.
MAR CARIBE	LUNES: Aunque a lo largo de la jornada se prevé cielo seminublado con predominio de tiempo seco en amplios sectores de la zona Marítima nacional, no se descartan lluvias ligeras y/o lloviznas al Occidente del área marítima en horas finales de la tarde y primeras de la noche. MARTES: Se prevé cielo entre ligeramente nublado y parcialmente nublado con predominio de tiempo seco durante la jornada.
PACÍFICA	LUNES: En la mañana cielo semicubierto con predominio de tiempo seco en la mayor parte de la Región. Después del mediodía, incremento de la nubosidad sobre gran parte de la Región con precipitaciones ligeras y dispersas en zonas de Chocó, Valle del Cauca y Cauca. Estas condiciones se presentarán en horas finales de la tarde y primeras horas de la noche. MARTES: Cielo mayormente nublado con lluvias, principalmente durante las horas de la tarde en sectores de Chocó, Valle y Norte de Cauca.
INSULAR PACÍFICA	LUNES: Se prevé cielo parcialmente cubierto con lluvias ligeras en Malpelo y lloviznas sobre Gorgona. MARTES: Cielo mayormente cubierto con precipitaciones ligeras tanto en Gorgona como en Malpelo, especialmente durante las primeras horas del día.
OCÉANO PACÍFICO	LUNES: Cielo parcialmente cubierto con precipitaciones ligeras, principalmente en Centro del área Marítima y en cercanías del litoral de Valle del Cauca y el Sur de Chocó en horas de la tarde y noche. MARTES: Durante la jornada prevalecerá cielo semicubierto con lluvias ligeras sobre el litoral de Cauca y Valle del Cauca, especialmente durante las primeras horas del día.
ORINOQUIA	LUNES: En horas de la mañana predominará cielo entre parcial y mayormente cubierto con predominio de tiempo seco a lo largo de la Región. En la tarde se estima cielo parcialmente nublado con predominio de tiempo sobre gran parte de la Región, excepto en el Piedemonte de Casanare y Meta al igual que hacia el Oriente de Vichada, donde no se descartan precipitaciones ligeras que se pueden presentar en las horas finales de la tarde. En la noche se estima predominen las condiciones de tiempo seco sobre la Región. MARTES: Se prevé cielo semicubierto con predominio de tiempo sobre amplios sectores de la Región, salvo en el Sur de Meta y Sur de Vichada, donde se pronostican lluvias ligeras.
AMAZONIA	LUNES: Durante la mañana condiciones nubosas a lo largo de la región, especialmente en sectores de Amazonas, Vaupés y Guainía, donde se pronostican lluvias entre ligeras y moderadas. En la tarde y noche se prevé fortalecimiento de la nubosidad con lluvias en el Piedemonte Amazónico, Amazonas, Guainía, Vaupés y sectores del Oriente de Caquetá. MARTES: Se mantendrán durante la jornada condiciones nubosas en zonas de Amazonas, Vaupés, Sur de Guainía y Oriente de Caquetá, con precipitaciones ligeras que se presentarán principalmente en la mañana y hasta entrada la tarde.

ALERTAS VIGENTES

Para mayor información sobre el Pronóstico del Estado del Tiempo, Informes Técnicos Diarios y Comunicados Especiales, e informes de otras áreas temáticas, tales como Hidrología, Deslizamientos de Tierra e Incendios, se sugiere consultar la siguiente dirección electrónica: <http://institucional.ideam.gov.co/jsp/index.jsf>

REGIÓN CARIBE

ALERTA ROJA INCENDIOS DE LA COBERTURA VEGETAL

Amenaza **muy alta** de ocurrencia de incendios de la cobertura vegetal en zonas de bosques, cultivos y pastos, localizados en los siguientes municipios y sectores aledaños:

DEPARTAMENTO	MUNICIPIOS
BOLIVAR	Achi, Arjona, Cantagallo, Cartagena De Indias, Cicuco, Córdoba, El Carmen De Bolívar, Magangué, Mahates, María La Baja, Mompós, Montecristo, Morales, San Estanislao, San Fernando, San Jacinto, San Jacinto Del Cauca, San Juan Nepomuceno, San Pablo, Santa Rosa, Santa Rosa Del Sur, Similiti, Talaigua Nuevo, Turbaco, Turbaná, Villanueva, Zambano
CESAR	Agustín Codazzi, Astrea, Becerril, Bosconia, Chimichagua, Chiriguana, Curumani, El Copey, El Paso, La Jagua De Ibrico, La Paz, Manauze Balcón Del Cesar, Pailitas, Pelaya, Pueblo Bello, San Diego, Tamalameque, Valledupar.
CÓRDOBA	Ayapel, Buenavista, Chinú, Ciénaga De Oro, La Apartada, Loricá, Los Córdoba, Montelibano, Montería, Moñitos, Planeta Rica, Pueblo Nuevo, Puerto Escondido, Sahagún, San Andrés De Sotavento, San Antero, San Bernardo Del Viento, San Carlos, Tierraalta, Valencia.
LA GUAJIRA	Albania, Barrancas, Dibulla, Distracción, El Molino, Fonseca, Hato Nuevo, La Jagua Del Pilar, Maicao, Manaure, Riohacha, San Juan Del Cesar, Uribia, Urumita, Villanueva.
MAGDALENA	Ariguani (El Difícil), Chivolo, El Banco, Fundación, Guamal, Nueva Granada, Pijiño Del Carmen, Pivijay, Plato, Sabanas De San Ángel, San Sebastián De Buenavista, San Zenón, Santa Ana, Santa Bárbara De Pinto, Tenerife.
SUCRE	Buenavista, Caimito, Corozal, Galeras, Guaranda, La Unión, Majagual, Sampués, San Benito Abad, San Marcos, San Onofre, San Pedro, Sincé, Sincelejo, Tolú.

Especial atención para los Parques Nacionales Naturales de Sierra Nevada de Santa Marta, Catatumbo Bari, Macuira, Paramillo y Vía Parque Isla de Salamanca.

ALERTA ROJA DESCENSO DE NIVELES EN LA CUENCA BAJA DEL RÍO MAGDALENA

El nivel del río Magdalena en la cuenca baja continúa en el rango de valores bajos, por lo que se recomienda mantener este nivel de alerta debido a que se presentan restricciones en la navegación. Los puntos más críticos son:

Bolívar: Kilómetro 518 (San Pablo-Canaletal) y Kilómetro 298 (Pinillos)

Cesar: Kilómetro 402 en el corregimiento de Campoalegre (municipio de Tamalameque).

Por esta situación, se recomienda a los usuarios, estar atentos a la información diaria emitida por las diferentes Capitanías de Puertos en las áreas de influencia.

ALERTA NARANJA NIVELES BAJOS DEL RÍO MAGDALENA - BRAZO DE MOMPÓX

Se mantiene el descenso del río Magdalena en el Brazo de Mompóx, situación que puede causar afectación por niveles muy bajos en los municipios de:

Bolívar: Mompóx y San Fernando

Magdalena: Guamal, San Sebastián de Buenavista y Santa Ana

Adicionalmente por esta condición hidrológica, se presentan descensos considerables en los complejos cenagosos donde se destacan: por la margen derecha (departamento de Magdalena) La Rinconada, El Padre y Peñoncito, y por la margen izquierda Chicagua, Guataca y Limón (departamento de Bolívar). Igualmente pueden presentarse limitaciones al transporte fluvial entre las poblaciones ribereñas, debido al descenso considerable de los niveles de operación.

Por las anteriores condiciones, el IDEAM recomienda a las autoridades locales en la zona de influencia mencionada, realizar las medidas pertinentes para la debida operación de los diferentes puntos de abastecimiento (bocatomas fijas y flotantes).

REGIÓN ANDINA

ALERTA ROJA INCENDIOS DE LA COBERTURA VEGETAL

Amenaza **muy alta** de ocurrencia de incendios de la cobertura vegetal en zonas de bosques, cultivos y pastos, localizados en los siguientes municipios y sectores aledaños:

DEPARTAMENTO	MUNICIPIOS
ANRIOQUIA	Amalfi, Angostura, Anorí, Apartadó, Arboletes, Carolina, Caucasia, Copacabana, Girardota, Guadalupe, Jericó, Maceo, Nechí, Necocli, Puerto Berrío, Remedios, San Juan De Urabá, San Pedro De Urabá, Segovia, Tarazá, Turbo, Urrao, Vegachí, Yalí, Yolombó, Yondó (Casabe).
BOYACÁ	Almeida, Aquitania, Arcabuco, Chinavita, Chiquiza, Chiscas, Chivatá, Chivor, Cómbita, Corrales, Covarachia, Cucaita, Cultiva, Duitama, El Cocuy, El Espino, Firavitoba, Floresta, Gachanivá, Guateque, Guayatá, Guicán, Iza, La Capilla, Labranzagrande, Maripí, Mongua, Monguí, Motavita, Nobsa, Nuevo Colón, Oicatá, Pachavita, Sogamoso, Somondoco, Sora, Soracá, Sotaquirá, Saboyá, Sáchica, Samacá, San Pablo De Borbur, Santa Rosa De Viterbo, Santa Sofía, Siachoque, Sogamoso, Somondoco, Sora, Soracá, Sotaquirá, Susacón, Sutamarichán, Sutatenza, Tenza, Tibaná, Tibasosa, Toca, Tópaga, Tota, Tunja, Turmequé, Tuta, Úmbita, Ventaquemada, Villa De Leiva, Viracachá.
CAUCA	Miranda.
CUNDINAMARCA	Bogotá, D.C., Cáqueza, Chaguani, Chipaque, Choachi, Chocontá, Fomeque, Fosca, Gachalá, Gachetá, Gama, Guaduas, Guasca, Guatavita, Guayabetal, Gutiérrez, Junín, Machetá, Manta, Medina, Puerto, Salgar, Quetame, San Bernardo, Sesquilé, Tenjo, Tibiritá, Ubalá, Ubaque, Une, Útica.
HUILA	Acevedo, Altamira, Oporapa, San Agustín, Suaza.
NORTE DE SANTANDER	Ábrego, Cáchira, Chitagá, El Carmen, Hacarí, La Playa, Labateca, Ocaña, San Calixto, Silos, Toledo.
SANTANDER	Albania, Aratoca, Barbosa, Barichara, Barrancabermeja, Betulia, Bolívar, Cabrera, California, Capitanejo, Carcasí, Cepitá, Cerrito, Charalá, Charta, Cimitarra, Concepción, Confinés, Curití, El Carmen, El Peñón, Enciso, Galán, Guaca, Guavatá, Hato, Jesús María, Jordán, Landáuzuri, Los Santos, Macaravita, Málaga, Matanza, Mogotes, Molagavita, Ocamonte, Oiba, Palmas Del Socorro, Páramo, Piedecuesta, Pinchote, Puerto Parra, Puerto Wilches, Rionegro, Sabana De Torres, San Andrés, San Gil, San Joaquín, San José De Miranda, San Miguel, San Vicente De Chucurí, Santa Bárbara, Santa Helena Del Opón, Simacota, Socorro, Sucre, Tona, Valle De San José, Vélez, Villanueva, Zapotoca.

Especial atención para los Parques Nacionales Naturales de El Cocuy, Chingaza, Pisba, Sumapaz, Las Hermosas, Los Nevados, Nevado del Huila, Tatamá y Santuarios de Fauna y Flora de Guanentá e Iguaque.

ALERTA ROJA POR NIVELES BAJOS EN LA CUENCA MEDIA DEL RÍO MAGDALENA

Se mantiene este nivel de alerta dado que los niveles del río Magdalena permanecen en estados muy bajos. Los puntos más críticos son los siguientes:

Antioquia: Puerto Berrío.

Cesar: sector de Palenquilla, ubicado entre Gamarra - La Gloria.

Santander: desde las Bocas del Sogamoso hasta Barranquita (aguas abajo del Puente Yondó).

Por esta situación, se recomienda a los usuarios, estar atentos a la información diaria emitida por las diferentes Capitanías de Puertos en las áreas de influencia.

ALERTA NARANJA POR NIVELES BAJOS EN LA CUENCA ALTA Y MEDIA DEL RIO CAUCA

Se mantiene la condición de valores muy bajos en los niveles del río Cauca, que pueden estar ocasionando problemas en captaciones de acueductos municipales para el abastecimiento y restricciones para el uso agrícola. Esta situación también se asocia a los niveles bajos de varios de sus afluentes, entre los cuales se destacan los siguientes ríos:

Margen derecha: Ovejas, Quinamayó, Desbaratado, Amaime, Guadalajara, Sonso, Tuluá y Morales, entre otros.

Margen izquierda: Timba, Jamundí, Cali, Yumbo y Vijes, entre otros.

Cabe resaltar que los niveles actuales se encuentran alrededor de los promedios mínimos históricos para el mes de enero.

REGIÓN ORINOQUIA

ALERTA ROJA INCENDIOS DE LA COBERTURA VEGETAL

Amenaza **muy alta** de ocurrencia de incendios de la cobertura vegetal en zonas de bosques, cultivos y pastos, localizados en los siguientes municipios y sectores aledaños:

DEPARTAMENTO	MUNICIPIOS
ARAUCA	Tame.
CASANARE	Chámeza, Hato Corozal, Nunchía, Orocué, Paz De Ariporo, Pore, Recetor, Sácama, San Luis De Palenque, Támara, Trinidad, Yopal.
META	Acacias, Cubarral, Cumaral, El Castillo, Fuente De Oro, La Macarena, Lejanías, Mapiripán, Mesetas, Puerto Concordia, Puerto Gaitán, Puerto Lleras, Puerto Rico, Restrepo, San Juan De Arama, San Martín, Uribe Villavicencio, Vistahermosa.
VICHADA	Cumaribo, La Primavera, Puerto Carreño, Santa Rosalía.

Especial atención para el Parques Nacional Natural del Tuparro (Vichada)

REGIÓN PÁCIFICA

CONDICIONES NORMALES

REGIÓN AMAZÓNICA

ALERTA ROJA INCENDIOS DE LA COBERTURA VEGETAL

Amenaza **muy alta** de ocurrencia de incendios de la cobertura vegetal en zonas de bosques, cultivos y pastos, localizados en los siguientes municipios y sectores aledaños:

DEPARTAMENTO	MUNICIPIOS
CAQUETÁ	Belén De Los Andaquíes, Cartagena del Chairá.
GUAINIA	Inírida.
GUAVIARE	Calamar, El Retorno, San José de Guaviare.

Especial atención para los Parques Nacionales Naturales de Cordillera de los Picachos y Tinigua.

MAR CARIBE

ALERTA NARANJA OLEAJE Y VIENTO

En gran parte del mar Caribe colombiano se esperan vientos entre los 20 y 30 nudos (37 y 56 KPH) con una altura del oleaje entre 3,0 y 4,0 m en altamar; para zonas cercanas al litoral se estiman vientos entre los 20 y 30 nudos (37 y 56 KPH) y una altura del oleaje entre 2,0 y 3,0 m. Esta condición se presentará con mayor persistencia y extensión en el Centro del mar Caribe colombiano. Se recomienda a pescadores y usuarios de pequeñas embarcaciones consultar con las Capitanías de Puerto, antes de zarpar.

OCÉANO PACÍFICO

CONDICIONES NORMALES

ALERTA ROJA. PARA TOMAR ACCIÓN Advierte a los sistemas de prevención y atención de desastres sobre la amenaza que puede ocasionar un fenómeno con efectos adversos sobre la población, el cual requiere la atención inmediata por parte de la población y de los cuerpos de atención y socorro. Se emite una alerta sólo cuando la identificación de un evento extraordinario indique la probabilidad de amenaza inminente y cuando la gravedad del fenómeno implique la movilización de personas y equipos, interrumpiendo el normal desarrollo de sus actividades cotidianas.

ALERTA NARANJA. PARA PREPARARSE Indica la presencia de un fenómeno. No implica amenaza inmediata y como tanto es catalogado como un mensaje para informarse y prepararse. El aviso implica vigilancia continua ya que las condiciones son propicias para el desarrollo de un fenómeno, sin que se requiera permanecer alerta.

ALERTA AMARILLA. PARA INFORMARSE Es un mensaje oficial por el cual se difunde información. Por lo regular se refiere a eventos observados, reportados o registrados y puede contener algunos elementos de pronóstico a manera de orientación. Por sus características preléritas y futuras difiere del aviso y de la alerta, y por lo general no está encaminado a alertar sino a informar.

CONDICIONES NORMALES La información que se suministra se encuentra dentro de los rangos normales.

°C: grados Celsius

m: metros

mm: milímetros

msnm: metros sobre nivel del mar

KPH: kilómetros por hora

GOES: Geostationary Operational Environmental Satellites (Satélite Geoestacionario Operacional Ambiental).

GOES-13 es el designado GOES-Este, localizado en 75° W sobre el ecuador geográfico.

HLC: hora local colombiana

PNN: Parque Nacional Natural

SFF: Santuario de Fauna y Flora

Ricardo Lozano Picón, Director General
Julián Corrales, Jefe Oficina del Servicio de Pronósticos y Alertas
Juan Francisco Alameda, Coordinador de Alertas Ambientales

Profesionales en turno:

Jhon VALENCIA, Hanner ORJUELA, Nelsy VERDUGO, Mauricio TORRES, Gloria ARANGO y Carolina ROZO.

Internet: <http://www.ideam.gov.co>

Correos electrónicos: servicio@ideam.gov.co, alertasideam@ideam.gov.co

Carrera 10 N° 20 - 30 ** Piso 9, Bogotá, D.C.

Teléfono: 3421586.