

## CONDICIONES HIDROMETEOROLÓGICAS ACTUALES

Amplios sectores del territorio nacional presentan condiciones de cielo entre ligero y parcialmente nublado favoreciendo el tiempo seco para el día de hoy en amplios sectores del país, condición por la cual se concentrarán altas temperaturas del aire sobre el mediodía y altos niveles de radiación en las regiones Caribe, Orinoquia y la zona Norte de la región Andina; las precipitaciones más significativas se concentrarán sobre el Pacífico Colombiano en horas de la tarde y noche. **ALERTA ROJA** por niveles bajos en la cuenca media y baja del río Magdalena, especialmente en el tramo comprendido entre Barrancabermeja (Santander) y su desembocadura al mar Caribe. **ALERTA ROJA** amenaza muy alta por incendios de la cobertura vegetal en amplios sectores de las regiones Andina, Caribe, Orinoquia y Amazonia.

### IMAGEN SATELITAL

Imagen GOES 13 Hora 7:15 a.m. HLC \* 26 de enero de 2013.

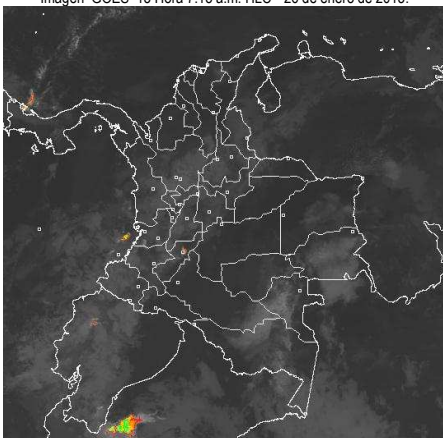

### PRONÓSTICO CONDICIONES METEOROLÓGICAS ESPECIALES

#### ÁREA DEL VOLCÁN CERRO MACHÍN

Durante la jornada cielo nublado con precipitaciones ligeras e intermitentes, las más intensas durante la mañana.

INGEOMINAS lo reporta en **NIVEL AMARILLO (III): CAMBIOS EN EL COMPORTAMIENTO DE LA ACTIVIDAD VOLCANICA.** 4.80 -75.62

| ELEVACIÓN (pies) | DIRECCIÓN | VELOCIDAD |         |
|------------------|-----------|-----------|---------|
|                  |           | NUDOS     | KPH     |
| 10,000           | ESTE      | 0 - 5     | 9       |
| 18,000           | ESTE      | 5 - 10    | 9 - 18  |
| 24,000           | SURESTE   | 10 - 15   | 18 - 28 |
| 30,000           | SURESTE   | 25 - 30   | 46 - 56 |

#### ÁREA DEL VOLCÁN NEVADO DEL HUILA

Durante la jornada cielo nublado con precipitaciones ligeras e intermitentes, las más intensas durante la mañana.

INGEOMINAS lo reporta en **NIVEL AMARILLO (III): CAMBIOS EN EL COMPORTAMIENTO DE LA ACTIVIDAD VOLCANICA.** 2.92 -76.05

| ELEVACIÓN (pies) | DIRECCIÓN | VELOCIDAD |         |
|------------------|-----------|-----------|---------|
|                  |           | NUDOS     | KPH     |
| 10,000           | ESTE      | 5 - 10    | 9 - 18  |
| 18,000           | ESTE      | 10 - 15   | 18 - 28 |
| 24,000           | SURESTE   | 15 - 20   | 28 - 37 |
| 30,000           | SURESTE   | 30 - 35   | 56 - 65 |

#### ÁREA DEL VOLCÁN GALERAS

Cielo nublado con precipitaciones entre ligeras y moderadas las cuales serán intermitentes a lo largo de la jornada las más intensas en horas de la tarde y noche.

INGEOMINAS lo reporta en **NIVEL AMARILLO (III): CAMBIOS EN EL COMPORTAMIENTO DE LA ACTIVIDAD VOLCANICA.** 1.55 -77.37

| ELEVACIÓN (pies) | DIRECCIÓN | VELOCIDAD |         |
|------------------|-----------|-----------|---------|
|                  |           | NUDOS     | KPH     |
| 10,000           | NORESTE   | 5 - 10    | 9 - 18  |
| 18,000           | ESTE      | 15 - 20   | 28 - 37 |
| 24,000           | SUROESTE  | 20 - 25   | 37 - 46 |
| 30,000           | SUROESTE  | 30 - 35   | 56 - 65 |

#### ÁREA DEL VOLCÁN NEVADO DEL RUIZ

Se espera abundante nubosidad durante el día con probabilidad de precipitaciones entre ligeras y moderadas las cuales serán intermitentes a lo largo de la jornada las más intensas en horas de la tarde y noche.

INGEOMINAS lo reporta en **NIVEL AMARILLO (III): CAMBIOS EN EL COMPORTAMIENTO DE LA ACTIVIDAD VOLCANICA.** 4.89 -75.32

| ELEVACIÓN (pies) | DIRECCIÓN | VELOCIDAD |         |
|------------------|-----------|-----------|---------|
|                  |           | NUDOS     | KPH     |
| 10,000           | ESTE      | 5 - 10    | 9 - 18  |
| 18,000           | ESTE      | 5 - 10    | 9 - 18  |
| 24,000           | SURESTE   | 15 - 20   | 28 - 37 |
| 30,000           | SURESTE   | 25 - 30   | 46 - 56 |

### LO MÁS DESTACADO

**ALERTA ROJA. PARA TOMAR ACCIÓN** **ALERTA NARANJA. PARA PREPARARSE** **ALERTA AMARILLA. PARA INFORMARSE**

- Las precipitaciones más importantes se registraron en la región Andina; el volumen más alto se presentó en el municipio de: **La Vega (Cundinamarca) con 92.0 mm.**
- Para esta época del año los vientos alisios tienden a incrementar su velocidad en el Norte del país, afectando sectores de las regiones Caribe y Norte de la Andina, por tal razón se recomienda a los habitantes de estas zonas estar atentos y tomar las medidas preventivas.
- ALERTA ROJA** continúa la amenaza muy alta por incendios de la cobertura vegetal en varios sectores de las regiones Caribe, Andina, Orinoquia y Amazonia.
- ALERTA ROJA** en la cuenca media y baja del río Magdalena ya que se registran niveles muy bajos. Esta condición se extiende desde Barrancabermeja (Santander) hasta su desembocadura en el mar Caribe.
- ALERTA NARANJA** por niveles bajos en el Brazo de Mompóx, situación que puede afectar tanto la navegación como las fuentes de abastecimiento.

### ALTOS VALORES DE RADIACIÓN ULTRAVIOLETA ENTRE LOS MESES DE ENERO Y MARZO DEL 2013

En consecuencia a la disminución de la nubosidad, principalmente en horas de la mañana y primeras horas de la tarde y los bajos valores de ozono en el país en esta época, se recomienda evitar la exposición directa al sol entre las 9 a. m. y las 4 p. m., usar ropa protectora (camisa de manga larga, sombreros de ala ancha, lentes protectores), usar bloqueadores solares para la piel con un factor de protección 30 o mayor y por último deben cuidarse más los rubios o pelirrojos y los niños. Cabe recordar que los rayos ultravioleta pueden producir eritemas (quemaduras de la piel por una prolongada exposición al Sol), acelera el envejecimiento de la piel, producir cáncer de piel, daños oculares y afectar el sistema inmunológico. Los altos valores de radiación se pueden presentar en todo el territorio nacional, pero son más evidentes en las zonas montañosas del Sur de Antioquia, los Santanderes, Tolima, Eje Cafetero, Boyacá, Cundinamarca, Huila, Cauca y Nariño.

### TEMPERATURAS MÁXIMAS

A continuación se relacionan los municipios donde en las últimas 24 horas se registraron temperaturas iguales o superiores a **35.0° C**

| DEPARTAMENTO | MUNICIPIOS   |
|--------------|--|
| BOLIVAR      | Zambrano (35.8°C)  |
| CASANARE     | Orocúé (35.2°C)  |
| CAQUETÁ      | Valparaiso (35.0°C)  |
| CESAR        | Agustín Codazzi (36.6°C), Valledupar (38.2°C)                    |
| GUAINIA      | Inírida (35.4°C)   |
| GUAVIARE     | San José del Guaviare (37.0°C)                                   |
| LA GUAJIRA   | Riohacha (35.2°C)  |
| META         | Cumaral (35.0°C), Puerto Lleras (35.6°C), Vista Hermosa (35.2°C) |
| SANTANDER    | Capitanejo (35.4°C), Sabana de Torres (35.8°C)                   |
| VICHADA      | Cumaribo (35.2°C), Puerto Carreño (35.6°C)                       |

### TEMPERATURAS MÍNIMAS

A continuación se relacionan los municipios donde se registraron temperaturas iguales o inferiores a **5.0° C.**

| DEPARTAMENTO | MUNICIPIOS                                    |
|--------------|---|
| ANTIOQUIA    | Santa Rosa de Osos (4.8°C)                    |
| BOYACÁ       | Chita (5.0°C), Duitama (4.6°C), Paipa (4.0°C) |

### PRECIPITACIONES

A continuación se relacionan los municipios donde en las últimas 24 horas se registraron precipitaciones iguales o superiores a 15.0 mm:

| DEPARTAMENTO       | MUNICIPIOS  |
|--------------------|---|
| ANTIOQUIA          | San Francisco (23.0)  |
| BOYACÁ             | Muzo (41.0), Quipama (16.2), Ráquira (18.2)   |
| CALDAS             | Marquetalia (72.0), Neira (15.0), Samaná (86.0), Victoria (20.0)                                      |
| CAUCA              | Cajibío (20.0)  |
| CUNDINAMARCA       | Anapoima (37.2), Bogotá (18.5), Bojacá (34.0), La Vega (92.0), Nocaima (32.1), Pacho (22.0)           |
| HUILA              | Paicol (20.0)   |
| META               |   |
| NARINO             | Barbacoas (31.0), Cumbitara (15.1), San Bernardo (16.1)   |
| NORTE DE SANTANDER | Labateca (20.0)   |
| QUINDIO            | Salento (15.0)  |
| SANTANDER          | Albania (24.3), El Carmen (43.2), El Guacamayo (37.0), Lebrija (15.2), Rionegro (15.9), Suaita (17.0) |
| TOLIMA             | Ataco (20.0), Chaparral (23.4), Prado (29.6), Rioblanco (22.0), Villahermosa (47.8)                   |

### MAPA DE PRECIPITACIÓN DIARIA

Desde las 7:00 a.m. del viernes 25 de enero de 2013 hasta las 7:00 a.m. del sábado 26 de enero de 2013.

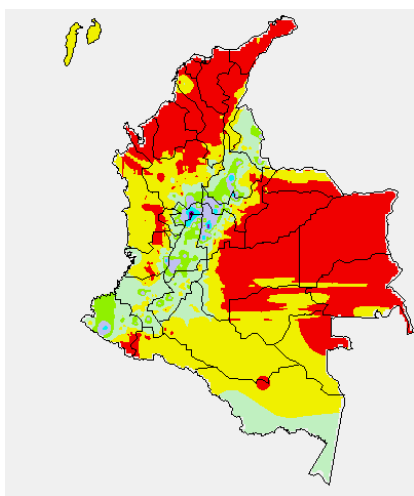

|                |                |                |               |
|----------------|----------------|----------------|---------------|
| 0.0 mm         | 0.1 a 1.0 mm   | 1.1 a 5.0 mm   | 5.1 a 10.0 mm |
| 10.1 a 20.0 mm | 20.1 a 40.0 mm | 40.1 a 60.0 mm | > de 60.1 mm  |

### ESTADO DE LOS EMBALSES

A continuación se relacionan los volúmenes útiles diarios (expresados en porcentaje) de reservas de algunos embalses de acuerdo con información consultada en XM:

| EMBALSE         | DEPARTAMENTO    | VOLUMEN ÚTIL DIARIO (%) |
|-----------------|-----------------|-------------------------|
| AGREGADO BOGOTÁ | Cundinamarca    | 74.58                   |
| ALTO ANCHICAYÁ  | Valle del Cauca | 17.51                   |
| BETANIA         | Huila           | 75.81                   |
| CALIMA          | Valle del Cauca | 65.87                   |
| CHUZA           | Cundinamarca    | 56.80                   |
| ESMERALDA       | Boyacá          | 68.39                   |
| GUAVIO          | Cundinamarca    | 52.95                   |
| MIEL I          | Caldas          | 63.68                   |
| MIRAFLORES      | Antioquia       | 50.76                   |
| MUÑA            | Cundinamarca    | 57.27                   |
| PEÑOL           | Antioquia       | 65.12                   |
| PLAYAS          | Antioquia       | 63.41                   |
| PORCE II        | Antioquia       | 4.35                    |
| PORCE III       | Antioquia       | 36.58                   |
| PRADO           | Tolima          | 78.59                   |
| PUNCHINÁ        | Antioquia       | 40.86                   |
| RIOGRANDE 2     | Antioquia       | 44.26                   |
| SALVAJINA       | Cauca           | 43.84                   |
| SAN LORENZO     | Antioquia       | 59.08                   |
| TRONERAS        | Antioquia       | 7.48                    |
| URRÁ I          | Córdoba         | 65.76                   |
| NEUSA           | Cundinamarca    | 73.75                   |
| SISGA           | Cundinamarca    | 72.07                   |
| TOMINE          | Cundinamarca    | 75.08                   |

### PRONÓSTICO METEOROLÓGICO

| REGIÓN   | PRONÓSTICO  |
|--|---|
| SABANA DE BOGOTÁ   | <b>SÁBADO:</b> En la mañana se presentará cielo parcialmente nublado con predominio de tiempo seco en la Ciudad y sobre la Sabana. En las horas finales de la tarde se estima incremento de la nubosidad con precipitaciones en el Noroccidente de la Sabana y en Occidente y Norte de la Ciudad. En la noche prevalecerán las condiciones de tiempo seco, tanto en la Ciudad como sobre la Sabana. Se estima una temperatura máxima del aire cercana a los 22°C.<br><b>DOMINGO:</b> Durante la jornada se presentará cielo parcialmente nublado con predominio de tiempo seco, tanto en la Sabana, como en la Ciudad.  |
| ANDINA   | <b>SÁBADO:</b> En las primeras horas de la jornada se prevé cielo entre parcial y mayormente nublado con lluvias ligeras en sectores del Sur de Antioquia, Caldas y en la zona montañosa de Nariño, Cauca y Huila. En la tarde incrementará la nubosidad, ocasionando precipitaciones entre ligeras y moderadas en el Occidente de Antioquia, sectores de Risaralda y Caldas, el Macizo colombiano y de menor intensidad en el Occidente de Tolima, Norte de Cundinamarca y Sur de Boyacá. En la noche aunque disminuirá la nubosidad, no se descarta la presencia de lloviznas en el Altiplano Cundiboyacense.<br><b>DOMINGO:</b> En la mañana predominarán condiciones secas, salvo en el Eje Cafetero y Sur de Antioquia, donde se estiman lloviznas. Después del mediodía, se incrementará la nubosidad con precipitaciones ligeras en el Occidente de Antioquia, Eje Cafetero, Norte de Cundinamarca y en la zona montañosa de Tolima, Huila y Nariño. |
| CARIBE   | <b>SÁBADO:</b> Durante la jornada se estima cielo entre ligero y parcialmente nublado con predominio de tiempo seco y soleado, excepto en sectores del Sur de Bolívar y Sur de Córdoba donde en la tarde es probable un incremento de la nubosidad con predominio de tiempo seco. Altas temperaturas del aire sobre el mediodía a lo largo de la región.<br><b>DOMINGO:</b> Cielo seminublado con predominio de tiempo seco y soleado a lo largo del día.   |
| ARCHIPIÉLAGO DE SAN ANDRÉS, PROVIDENCIA Y SANTA CATALINA | <b>SÁBADO:</b> En las primeras horas de la jornada se prevé cielo parcialmente nublado con probabilidad de lloviznas y en el resto de la jornada predominarán condiciones de tiempo seco y soleado.<br><b>DOMINGO:</b> En el transcurso de la jornada predominarán condiciones de tiempo seco y soleado.  |
| MAR CARIBE   | <b>SÁBADO:</b> En amplios sectores del área Marítima nacional prevalecerán las condiciones secas con cielo entre ligero y parcialmente nublado.<br><b>DOMINGO:</b> Se prevé cielo seminublado con predominio de tiempo seco en amplios sectores del área Marítima.  |
| PACÍFICA   | <b>SÁBADO:</b> En la mañana se estima cielo parcialmente cubierto con lloviznas en sectores de Cauca y Valle del Cauca. En la tarde se incrementará la nubosidad, generando lluvias entre ligeras y moderadas en el Sur y Centro de Chocó y en sectores de Cauca, Valle del Cauca y Nariño, condición que se mantendrá hasta las primeras horas de la noche.<br><b>DOMINGO:</b> Durante la jornada se presentará cielo entre parcialmente nublado y mayormente nublado, con lluvias principalmente en las horas de la tarde en el Cauca, Valle del Cauca y en el Sur de Chocó. En la noche es posible que se registren precipitaciones ligeras en sectores de Nariño.   |
| INSULAR PACÍFICA   | <b>SÁBADO:</b> Se estima cielo parcialmente nublado con lloviznas sobre y Gorgona y predominio de tiempo seco en Malpelo.<br><b>DOMINGO:</b> Cielo mayormente cubierto con precipitaciones entre ligeras y moderadas en Gorgona y menor nubosidad con predominio de tiempo seco en Malpelo.   |
| OCÉANO PACÍFICO  | <b>SÁBADO:</b> Se prevé cielo parcialmente nublado con lluvias ligeras, especialmente durante las primeras horas del día, en el litoral de Cauca, Valle del Cauca y Sur de Chocó.<br><b>DOMINGO:</b> Cielo parcialmente cubierto con lluvias en las horas de la mañana sobre el litoral de Nariño, Cauca y Valle del Cauca.   |
| ORINOQUIA  | <b>SÁBADO:</b> En el transcurso de la jornada prevalecerán las condiciones de tiempo seco, con cielo entre ligero y parcialmente nublado. Sin embargo, en las horas de la tarde no se descartan lloviznas esporádicas en sectores del Piedemonte de Casanare y Meta.<br><b>DOMINGO:</b> Cielo entre ligeramente cubierto y parcialmente cubierto, con predominio de tiempo seco, salvo en zonas del Oriente de Vichada y en el Piedemonte de Arauca y Casanare, donde no se descartan lloviznas ligeras en las horas de la tarde.   |
| AMAZONIA   | <b>SÁBADO:</b> En las primeras horas de la jornada se presentará cielo entre parcialmente nublado y mayormente nublado con predominio de tiempo seco en gran parte de la Región. Después del mediodía se incrementará la nubosidad, principalmente en Amazonas, Vaupés, Guaviare y Guainía, donde se pronostican lluvias entre ligeras y moderadas, las cuales se extenderán hasta las primeras horas de la noche.<br><b>DOMINGO:</b> Cielo semicubierto con precipitaciones entre ligeras y moderadas que se presentarán en la tarde y durante algunas horas de la noche en Amazonas y Vaupés. En el resto de la Región se predominarán las condiciones secas.   |

## ALERTAS VIGENTES

Para mayor información sobre el Pronóstico del Estado del Tiempo, Informes Técnicos Diarios y Comunicados Especiales, e informes de otras áreas temáticas, tales como Hidrología, Deslizamientos de Tierra e Incendios, se sugiere consultar la siguiente dirección electrónica: <http://institucional.ideam.gov.co/jsp/index.jsf>

### REGIÓN CARIBE

#### ALERTA ROJA INCENDIOS DE LA COBERTURA VEGETAL

Amenaza **muy alta** de ocurrencia de incendios de la cobertura vegetal en zonas de bosques, cultivos y pastos, localizados en los siguientes municipios y sectores aledaños:

| DEPARTAMENTO | MUNICIPIOS   |
|--------------|--|
| ATLANTICO    | Repelón  |
| BOLIVAR      | Achí, Arenal Arjona, Cartagena De Indias, Cicuco, Córdoba, El Carmen De Bolívar, Magangué, Mompós, Montecristo, Morales, San Estanislao, San Fernando, San Jacinto, San Jacinto Del Cauca, San Pablo, Santa Rosa Del Sur, Simití, Talagua Nuevo, Villanueva, Zambrano. |
| CESAR        | Agustín Codazzi, Astrea, Becerril, Bosconia, Chimichagua, Chiriguán, Curumaní, El Copey, El Paso, La Jagua De Ibrico, La Paz, Manaure Balcón Del Cesar, Pailitas, Pelaya, Pueblo Bello, San Alberto, San Diego, San Martín, Tamalameque, Valledupar.                   |
| CÓRDOBA      | Ayapel, Buenavista, Cereté, Chima, Chinú, Ciénaga De Oro, Cotorra, La Apartada, Loricá, Momil, Montería, Planeta Rica, Pueblo Nuevo, Purísima, Sahagún, San Andrés De Sotavento, San Antero, San Bernardo del Viento, San Carlos, San Pelayo, Tierralta, Valencia.     |
| LA GUAJIRA   | Albania, Barrancas, Dibulla, Distracción, El Molino, Fonseca, Hato Nuevo, La Jagua Del Pilar, Maicao, Manaure, Riohacha, San Juan Del Cesar, Uribia, Urumita, Villanueva.  |
| MAGDALENA    | Algarrobo, Aracataca, Ariguani (El Difícil), Chivolo, Ciénaga, El Banco, Fundación, Guamal, Nueva Granada, Pijíño Del Carmen, Pivijay, Plato, Sabanas De San Ángel, San Sebastián De Buenavista, San Zenón, Santa Ana, Santa Bárbara De Pinto, Santa Marta, Tenerife.  |
| SUCRE        | Buenavista, Corozal, Coveñas El Roble, Galeras, Guaranda, La Unión, Majagual, Palmito, Sampués, San Benito Abad, San Marcos, San Onofre, San Pedro, Sincé, Sincelajo, Tolú, Toluviéjo.   |

Especial atención ameritan Parque Nacional Natural Sierra Nevada de Santa Marta, Parque Nacional Natural Macuira.

#### ALERTA ROJA DESCENSO DE NIVELES EN LA CUENCA BAJA DEL RÍO MAGDALENA

El nivel del río Magdalena en la cuenca baja continua en el rango de valores bajos, por lo que se recomienda mantener este nivel de alerta debido a que se presentan restricciones en la navegación. Los puntos más críticos son:

**Bolívar:** Kilómetro 518 (San Pablo-Canaletal) y Kilómetro 298 (Pinillos)

**Cesar:** Kilómetro 402 en el corregimiento de Campoalegre (municipio de Tamalameque).

Por esta situación, se recomienda a los usuarios, estar atentos a la información diaria emitida por las diferentes Capitanías de Puertos en las áreas de influencia.

#### ALERTA NARANJA NIVELES BAJOS DEL RÍO MAGDALENA - BRAZO DE MOMPÓX

Se mantiene el descenso del río Magdalena en el Brazo de Mompóx, situación que puede causar afectación por niveles muy bajos en los municipios de:

**Bolívar:** Mompóx y San Fernando

**Magdalena:** Guamal, San Sebastián de Buenavista y Santa Ana

Adicionalmente por esta condición hidrológica, se presentan descensos considerables en los complejos cenagosos donde se destacan: por la margen derecha (departamento de Magdalena) La Rinconada, El Padre y Peñoncito, y por la margen izquierda Chicagua, Guataca y Limón (departamento de Bolívar). Igualmente pueden presentarse limitaciones al transporte fluvial entre las poblaciones ribereñas, debido al descenso considerable de los niveles de operación.

Por las anteriores condiciones, el IDEAM recomienda a las autoridades locales en la zona de influencia mencionada, realizar las medidas pertinentes para la debida operación de los diferentes puntos de abastecimiento (bocatomas fijas y flotantes).

### REGIÓN ANDINA

#### ALERTA ROJA INCENDIOS DE LA COBERTURA VEGETAL

Amenaza **muy alta** de ocurrencia de incendios de la cobertura vegetal en zonas de bosques, cultivos y pastos, localizados en los siguientes municipios y sectores aledaños:

| DEPARTAMENTO       | MUNICIPIOS  |
|--------------------|---|
| ANTIOQUIA          | Amalfi, Anorí, Caucaasia, Copacabana, Girardota, Nechí, Necoclí, Puerto Berrío, Remedios, San Pedro De Urabá, Segovia, Turbo, Vegachí, Yalí, Yolombó, Yondó (Casabe).   |
| BOYACÁ             | Almeida, Aquitania, Berbeo, Boavita, Campohermoso, Chinavita, Chiquiza, Chiscas, Chita, Chivatá, Chivor, Ciénega, Cómbita, Corrales, Covarachía, Cucaita, Cuitiva, Duitama, El Cocuy, El Espino, Firavitoba, Gachantivá, Gámeza, Garagoa, Guacamayas, Guateque, Guayatá, Guicán, Iza, Jenesano, Jericó, La Capilla, La Uvita, Labranzagrande, Macanal, Miraflores, Mongua, Monguí, Motavita, Nuevo Colón, Oicatá, Pachavita, Páez, Paipa, Pajarito, Panqueba, Paya, Pesca, Pisba, Ramiriquí, Rondón, Sáchica, Samacá, San Eduardo, San Mateo, San Pablo De Borbur, Santa Sofía, Sativanorte, Siachoque, Soatá, Socha, Socotá, Sogamoso, Somondoco, Sora, Soracá, Susacón, Sutamarichán, Sutatenza, Tenza, Tibaná, Tibasosa, Tipacoque, Toca, Tota, Tunja, Turmequé, Tuta, Umbita, Ventaquemada, Villa De Leyva, Viracachá, Zetaquirá. |
| CAUCA              | San Sebastián.  |
| CUNDINAMARCA       | Bogotá, D.C., Chipaque, Chocontá, Fomeque, Fúquene, Gachalá, Gachancipá, Gachetá, Gama, Guasca, Guatavita, Guayabeta, Gutiérrez, Junín, Machetá, Manta, Medina, Paratebueno, Quetame, Sesquile, Sopó, Susa, Tibiritá, Ubalá, Útica, Villapinzón.  |
| HUILA              | Acevedo, Agrado, Colombia, Elías, Isnos, Oporapa, San Agustín, Suaza, Tarqui, Timaná.   |
| NARIÑO             | Linares, Los Andes (Sotomayor).   |
| NORTE DE SANTANDER | Ábrego, Cáchira, Cácuta, Chinácota, Chitagá, Convención, El Carmen, La Playa, Mutiscua, Ocaña, Silos.   |
| SANTANDER          | Aratoca, Barrancabermeja, Cabrera, California, Capitanejo, Carcasí, Cepitá, Cerrito, Charta, Cimitarra, Concepción, Curití, Enciso, Galán, Guaca, Hato, Los Santos, Macaravita, Málaga, Matanza, Mogotes, Molagavita, Onzaga, Piedecuesta, Pinchote, Puerto Parra, Puerto Wilches, San Andrés, San Joaquín, San José De Miranda, San Miguel, Santa Bárbara, Socorro, Tona, Valle De San José, Zapatoca.   |
| TOLIMA             | Dolores, Prado, Villarrica.   |
| VALLE DEL CAUCA    | Andalucía, Ansermanuevo, Argelia Bolívar, Buga, Bugalagrande, Caicedonia, Calima (El Darién), El Cerrito, El Dovio, Ginebra, Guacarí, Palmira, Riofrio, San Pedro, Toro, Trujillo, Tulú, Versalles, Vijes, Yotoco, Yumbo, Zarzal.   |

Especial atención ameritan Parque Nacional Natural Chingaza, Parque Nacional Natural Sumapaz, Parque Nacional Natural El Cocuy, Parque Nacional Natural Catatumbo Bari, Parque Nacional Natural Paramillo, Santuario de Fauna y Flora Iguaque.

#### ALERTA ROJA POR NIVELES BAJOS EN LA CUENCA MEDIA DEL RÍO MAGDALENA

Se mantiene este nivel de alerta dado que los niveles del río Magdalena permanecen en estados muy bajos. Los puntos más críticos son los siguientes:

**Antioquia:** Puerto Berrío.

**Cesar:** sector de Palenquilla, ubicado entre Gamarra - La Gloria.

**Santander:** desde las Bocas del Sogamoso hasta Barranquilla (aguas abajo del Puente Yondó).

Por esta situación, se recomienda a los usuarios, estar atentos a la información diaria emitida por las diferentes Capitanías de Puertos en las áreas de influencia.

#### ALERTA NARANJA POR NIVELES BAJOS EN LA CUENCA ALTA Y MEDIA DEL RIO CAUCA

Se mantiene la condición de valores muy bajos en los niveles del río Cauca, que pueden estar ocasionando problemas en captaciones de acueductos municipales para el abastecimiento y restricciones para el uso agrícola. Esta situación también se asocia a los niveles bajos de varios de sus afluentes, entre los cuales se destacan los siguientes ríos:

**Margen derecha:** Ovejas, Quinamayó, Desbaratado, Amaime, Guadalajara, Sonso, Tulú y Morales, entre otros.

**Margen izquierda:** Timba, Jamundí, Cali, Yumbo y Vijes, entre otros.

Cabe resaltar que los niveles actuales se encuentran alrededor de los promedios mínimos históricos para el mes de enero.

#### ALERTA AMARILLA DESLIZAMIENTOS DE TIERRA

Se pronostica amenaza moderada por deslizamientos de tierra en áreas inestables en jurisdicción de los municipios:

**Caldas:** Marquetalia.

## REGIÓN ORINOQUIA

### ALERTA ROJA INCENDIOS DE LA COBERTURA VEGETAL

Amenaza **muy alta** de ocurrencia de incendios de la cobertura vegetal en zonas de bosques, cultivos y pastos, localizados en los siguientes municipios y sectores aledaños:

| DEPARTAMENTO | MUNICIPIOS  |
|--------------|---|
| ARAUCA       | Arauca, Cravo Norte, Fortul, Puerto Rondón, Saravena, Tame.   |
| CASANARE     | Aguazul, Chámeza, Hato Corozal, La Salina, Maní, Monterrey, Nunchia, Orocué, Paz De Ariporo, Pore, Recetor, Sácama, San Luis De Palenque, Támara, Tauramena, Trinidad, Villanueva, Yopal.   |
| META         | Acacias, Barranca De Upiá, Cabuyaro, Cumaral, El Castillo, Fuente De Oro, Granada, Lejanías, Mapiripán, Mesetas, Puerto Concordia, Puerto Gaitán, Puerto Lleras, Puerto Rico, Restrepo, San Carlos De Guaroa, San Juan De Arama, San Juanito, San Martín, Uribe, Villavicencio, Vistahermosa. |
| VICHADA      | Cumaribo, La Primavera, Puerto Carreño, Santa Rosalía.  |

Especial atención ameritan Parque Nacional Natural El Tuparro, Parque Nacional Natural Sierra de La Macarena, Parque Nacional Natural Tinigua.

## REGIÓN PÁCIFICA

### ALERTA AMARILLA DESLIZAMIENTOS DE TIERRA

Se pronostica amenaza moderada por deslizamientos de tierra en áreas inestables en jurisdicción de los municipios:

**Choco:** Condoto e Istmina.  
**Nariño:** Barbacoas.

## REGIÓN AMAZÓNICA

### ALERTA ROJA INCENDIOS DE LA COBERTURA VEGETAL

Amenaza **muy alta** de ocurrencia de incendios de la cobertura vegetal en zonas de bosques, cultivos y pastos, localizados en los siguientes municipios y sectores aledaños:

| DEPARTAMENTO | MUNICIPIOS  |
|--------------|---|
| CAQUETÁ      | Albania, Belén De Los Andaquíes, Cartagena Del Chairá, Florencia, Milán, Montañita, Morelia, San José Del Fragua, San Vicente Del Caguán, Solano, Valparaiso. |
| GUAINIA      | Inírida.  |
| GUAVIARE     | Calamar, El Retorno, San José Del Guaviare.   |
| PUTUMAYO     | Puerto Leguizamo.   |

Especial atención ameritan Parque Nacional Natural Serranía de Chiribiquete, Parque Nacional Natural Alto Fragua Indi Wasi.

## MAR CARIBE

### ALERTA AMARILLA OLEAJE Y VIENTO

Sobre amplios sectores del mar Caribe colombiano se esperan vientos entre los 20 y 30 nudos (37 y 56 KPH) con posibilidad de rachas mayores y con una altura del oleaje entre 2,0 y 3,0 metros, tanto; en alta mar como en zonas cercanas al litoral. Por esta razón, se recomienda extremar las medidas de seguridad para el flujo de bañistas en las playas; también a pescadores y usuarios de pequeñas embarcaciones consultar con las Capitanías de Puerto, antes de zarpar.

## OCEANO PACÍFICO

### CONDICIONES NORMALES

**ALERTA ROJA. PARA TOMAR ACCIÓN** Advierte a los sistemas de prevención y atención de desastres sobre la amenaza que puede ocasionar un fenómeno con efectos adversos sobre la población, el cual requiere la atención inmediata por parte de la población y de los cuerpos de atención y socorro. Se emite una alerta sólo cuando la identificación de un evento extraordinario indique la probabilidad de amenaza inminente y cuando la gravedad del fenómeno implique la movilización de personas y equipos, interrumpiendo el normal desarrollo de sus actividades cotidianas.

**ALERTA NARANJA. PARA PREPARARSE** Indica la presencia de un fenómeno. No implica amenaza inmediata y como tanto es catalogado como un mensaje para informarse y prepararse. El aviso implica vigilancia continua ya que las condiciones son propicias para el desarrollo de un fenómeno, sin que se requiera permanecer alerta.

**ALERTA AMARILLA. PARA INFORMARSE** Es un mensaje oficial por el cual se difunde información. Por lo regular se refiere a eventos observados, reportados o registrados y puede contener algunos elementos de pronóstico a manera de orientación. Por sus características pretéritas y futuras difiere del aviso y de la alerta, y por lo general no está encaminado a alertar sino a informar.

**CONDICIONES NORMALES** La información que se suministra se encuentra dentro de los rangos normales.

°C: grados Celsius

m: metros

mm: milímetros

msnm: metros sobre nivel del mar

KPH: kilómetros por hora

GOES: Geostationary Operational Environmental Satellites (Satélite Geoestacionario Operacional Ambiental).

GOES-13 es el designado GOES-Este, localizado en 75° W sobre el ecuador geográfico.

HLC: hora local colombiana

PNN: Parque Nacional Natural

SFF: Santuario de Fauna y Flora

Ricardo Lozano Picón, Director General  
Julián Corrales, Jefe Oficina del Servicio de Pronósticos y Alertas  
Juan Francisco Alameda, Coordinador de Alertas Ambientales

Profesionales en turno:

Jhon Jairo VALENCIA, Hernando WILCHES, Mauricio TORRES y Adriana Paola BARBOSA.

Internet: <http://www.ideam.gov.co>

Correos electrónicos: [servicio@ideam.gov.co](mailto:servicio@ideam.gov.co), [alertasideam@ideam.gov.co](mailto:alertasideam@ideam.gov.co)

Carrera 10 N° 20 - 30 \*\* Piso 9, Bogotá, D.C.

Teléfono: 3421586.