

CONDICIONES HIDROMETEOROLÓGICAS ACTUALES

En amplios sectores del Territorio Nacional se han mantenido condiciones secas con cielo entre ligera y parcialmente nublado; salvo al Suroriente del país donde se observa mayor nubosidad y algunas lloviznas ocasionales en Putumayo y Tolima donde se registran lluvias de ligeras a moderada. **ALERTA ROJA** por niveles bajos en la cuenca media y baja del río Magdalena, especialmente en el tramo comprendido entre Barrancabermeja (Santander) y su desembocadura al mar Caribe. **ALERTA ROJA** amenaza muy alta por incendios de la cobertura vegetal en amplios sectores de las regiones Andina, Caribe, Orinoquia y Amazonia.

IMAGEN SATELITAL

Imagen GOES 13 Hora 8:15 a.m. HLC * 31 de Enero de 2013.

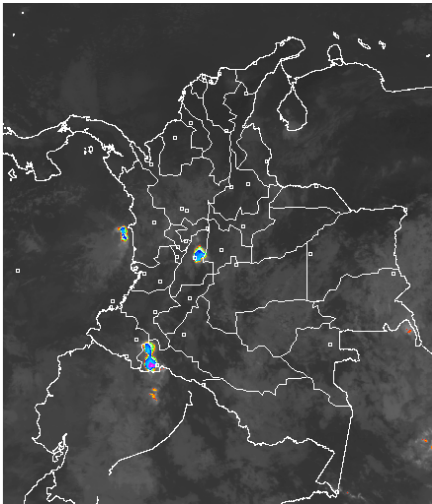

PRONÓSTICO CONDICIONES METEOROLÓGICAS ESPECIALES

ÁREA DEL VOLCÁN CERRO MACHÍN

Se estima cielo parcialmente nublado con probabilidad de lluvias ligeras en horas de la tarde y/o noche

INGEOMINAS lo reporta en **NIVEL AMARILLO (III): CAMBIOS EN EL COMPORTAMIENTO DE LA ACTIVIDAD VOLCANICA.** 4.80 -75.62

ELEVACIÓN (pies)	DIRECCIÓN	VELOCIDAD	
		NUDOS	KPH
10,000	SURESTE	5	9
18,000	NORESTE	15 - 20	28 - 37
24,000	NORTE	10	18
30,000	SUR	15 - 20	28 - 37

ÁREA DEL VOLCÁN NEVADO DEL HUILA

En la mañana cielo seminublado con predominio de tiempo seco, En horas de la tarde no se descartan lloviznas ocasionales.

INGEOMINAS lo reporta en **NIVEL AMARILLO (III): CAMBIOS EN EL COMPORTAMIENTO DE LA ACTIVIDAD VOLCANICA.** 2.92 -76.05

ELEVACIÓN (pies)	DIRECCIÓN	VELOCIDAD	
		NUDOS	KPH
10,000	SURESTE	5	9
18,000	NORESTE	10	18
24,000	NORESTE	15 - 20	28 - 37
30,000	SUR	15 - 20	28 - 37

ÁREA DEL VOLCÁN GALERAS

Cielo ligeramente nublado en las primeras horas del día con aumento en horas de la tarde con presencia de lluvias ligeras.

INGEOMINAS lo reporta en **NIVEL AMARILLO (III): CAMBIOS EN EL COMPORTAMIENTO DE LA ACTIVIDAD VOLCANICA.** 1.55 -77.37

ELEVACIÓN (pies)	DIRECCIÓN	VELOCIDAD	
		NUDOS	KPH
10,000	SURESTE	5	9
18,000	NORESTE	10 - 15	18 - 28
24,000	ESTE	5 - 10	9 - 18
30,000	SUR	15 - 20	28 - 37

ÁREA DEL VOLCÁN NEVADO DEL RUIZ

A lo largo de la jornada cielo parcialmente nublado con posibles lluvias ligeras en horas de la tarde

INGEOMINAS lo reporta en **NIVEL AMARILLO (III): CAMBIOS EN EL COMPORTAMIENTO DE LA ACTIVIDAD VOLCANICA.** 4.89 -75.32

ELEVACIÓN (pies)	DIRECCIÓN	VELOCIDAD	
		NUDOS	KPH
10,000	SURESTE	5	9
18,000	NORESTE	10 - 15	18 - 28
24,000	NORTE	5 - 10	9 - 18
30,000	SUR	15 - 20	28 - 37

LO MÁS DESTACADO

ALERTA ROJA. PARA TOMAR ACCIÓN **ALERTA NARANJA. PARA PREPARARSE** **ALERTA AMARILLA. PARA INFORMARSE**

- La precipitación más importante se registro en la región Andina; el volumen más alto se presentó en el municipio de: **Pensilvania (Caldas) con 36.0 mm.**
- Para esta época del año los vientos alisios tienden a incrementar su velocidad en el Norte del país, afectando sectores de las regiones Caribe y Norte de la Andina, por tal razón se recomienda a los habitantes de estas zonas estar atentos y tomar las medidas preventivas.
- ALERTA ROJA** continúa la amenaza muy alta por incendios de la cobertura vegetal en algunos sectores de las regiones Caribe, Andina, Orinoquia y Amazonia.
- ALERTA ROJA** en la cuenca media y baja del río Magdalena ya que se registran niveles muy bajos. Esta condición se extiende desde Barrancabermeja (Santander) hasta su desembocadura en el mar Caribe.
- ALERTA NARANJA** por niveles bajos en el Brazo de Mompóx, situación que puede afectar tanto la navegación como las fuentes de abastecimiento.
- ALERTA NARANJA** Se mantiene la condición de valores muy bajos en los niveles del río Cauca en la cuenca alta y media, que pueden estar ocasionando problemas en captaciones de acueductos municipales para el abastecimiento y restricciones para el uso agrícola.

ALTOS VALORES DE RADIACIÓN ULTRAVIOLETA ENTRE LOS MESES DE ENERO Y MARZO DEL 2013

En consecuencia a la disminución de la nubosidad, principalmente en horas de la mañana y primeras horas de la tarde y los bajos valores de ozono en el país en esta época, se recomienda evitar la exposición directa al sol entre las 9 a. m. y las 4 p. m., usar ropa protectora (camisa de manga larga, sombreros de ala ancha, lentes protectores), usar bloqueadores solares para la piel con un factor de protección 30 o mayor y por último deben cuidarse más los rubios o pelirrojos y los niños. Cabe recordar que los rayos ultravioleta pueden producir eritemas (quemaduras de la piel por una prolongada exposición al Sol), acelera el envejecimiento de la piel, producir cáncer de piel, daños oculares y afectar el sistema inmunológico. Los altos valores de radiación se pueden presentar en todo el territorio nacional, pero son más evidentes en las zonas montañosas del Sur de Antioquia, los Santanderes, Tolima, Eje Cafetero, Boyacá, Cundinamarca, Huila, Cauca y Nariño.

TEMPERATURAS MÁXIMAS

A continuación se relacionan los municipios donde en las últimas 24 horas se registraron temperaturas iguales o superiores a **35.0° C**

DEPARTAMENTO	MUNICIPIOS
AMAZONAS	La Chorrera (36.6)
ANTIOQUIA	Puerto Berrío (35.0), Valparaiso (38.8)
ATLÁNTICO	Repelón (37.1)
BOLIVAR	Zambrano (36.4), Santa Rosa Del Sur (35.0)
CAQUETÁ	Florencia (36.0), San José De Fragua (35.0), Valparaiso (36.4)
CASANARE	Villanueva (35.0), Orocué (35.4), Trinidad (35.0)
CESAR	Agustín Codazzi (37.8), Pailitas (36.2), Valledupar (39.2)
CÓRDOBA	Planeta Rica (35.6), Ciénaga De Oro (35.5)
GUAVIARE	San José Del Guaviare (36.6)
HUILA	Baraya (37.4), Villavieja (37.4)
LA GUAJIRA	Riohacha (35.6), Urumita (35.6)
META	Cumalal (35.4), Barranca De Upiá (35.4), Villavicencio (35.2), Puerto Lleras (35.6), Vista Hermosa (36.2)
SANTANDER	Capitanejo (37.2), Puerto Parra (37.2), Cimitarra (35.0), Palmar (35.8), Sabana De Torres (38.0)
SUCRE	Corozal (35.2)
TOLIMA	Flandes (37.2), Armero (36.4), Honda (36.4), Saldaña (36.8), Prado (35.6), Ambalema (39.6) , Valle De San Juan (36.0)
VICHADA	Puerto Carreño (36.8)

TEMPERATURAS MÍNIMAS

A continuación se relacionan los municipios donde se registraron temperaturas iguales o inferiores a **5.0° C.**

DEPARTAMENTO	MUNICIPIOS
BOYACA	Sogamoso (0.8) , Cerinza (3.4), Saboya (2.8), Duitama (3.2)
CUNDINAMARCA	Bogotá D.C. (4.0), Madrid (4.5), Sesquilié (3.4), Zipaquirá (2.6), Guasca (3.6), Chocontá (3.6), Sopo (3.8), Subachoque (3.6), Mosquera (3.0), Facatativá (4.8)

PRECIPITACIONES

A continuación se relacionan los municipios donde en las últimas 24 horas se registraron precipitaciones iguales o superiores a 10.0 mm:

DEPARTAMENTO	MUNICIPIOS
ANTIOQUIA	La Unión(29.2), Sonsón (14.0)
BOYACÁ	Chiquinquirá (17.2)
CALDAS	Manzanares (15.4), Samaná (35.0), Pensilvania (36.0)
CHOCÓ	Medio San Juan (12.0)
GUAINÍA	Inírida (12.0)
RISARALDA	Pueblo Rico (10.0)
SANTANDER	Encino (14.4)
TOLIMA	Carmen De Apicalá (12.0), Prado (26.8)

MAPA DE PRECIPITACIÓN DIARIA

Desde las 7:00 a.m. del miércoles 30 de Enero de 2013 hasta las 7:00 a.m. del jueves 31 de Enero de 2013.

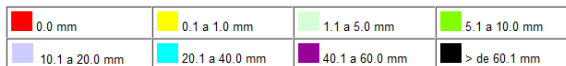
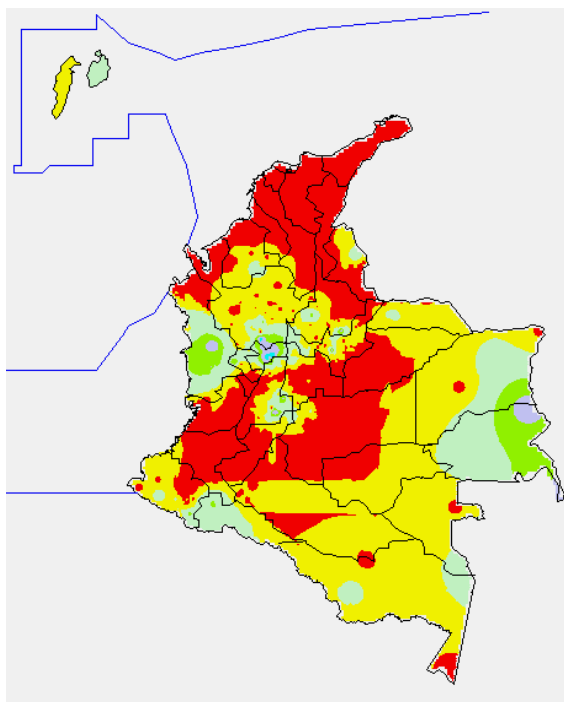

ESTADO DE LOS EMBALSES

A continuación se relacionan los volúmenes útiles diarios (expresados en porcentaje) de reservas de algunos embalses de acuerdo con información consultada en XM:

EMBALSE	DEPARTAMENTO	VOLUMEN ÚTIL DIARIO (%)
AGREGADO BOGOTÁ	Cundinamarca	73.77
ALTO ANCHICAYÁ	Valle del Cauca	0.00
BETANIA	Huila	75.10
CALIMA	Valle del Cauca	63.70
CHUZA	Cundinamarca	55.20
ESMERALDA	Boyacá	63.99
GUAVIO	Cundinamarca	49.28
MIEL I	Caldas	63.07
MIRAFLORES	Antioquia	46.38
MUÑA	Cundinamarca	35.17
PEÑOL	Antioquia	62.82
PLAYAS	Antioquia	79.77
PORCE II	Antioquia	21.20
PORCE III	Antioquia	22.40
PRADO	Tolima	73.14
PUNCHINÁ	Antioquia	31.17
RIOGRANDE 2	Antioquia	40.02
SALVAJINA	Cauca	44.27
SAN LORENZO	Antioquia	50.10
TRONERAS	Antioquia	15.63
URRÁ I	Córdoba	61.84
NEUSA	Cundinamarca	73.43
SISGA	Cundinamarca	70.76
TOMINE	Cundinamarca	74.25

PRONÓSTICO METEOROLÓGICO

REGIÓN	PRONÓSTICO
SABANA DE BOGOTÁ	JUEVES: En horas de la mañana cielo entre ligero y parcialmente nublado con predominio de tiempo seco y largos intervalos soleados. Después del medio día se estima un incremento de la nubosidad con persistencia de tiempo seco. La temperatura máxima estará cercana a los de 21°C. VIERNES: Se prevé cielo parcialmente nublado a lo largo de la jornada con probabilidad de lluvias ligeras en el Norte de la Ciudad y Oriente de la Sabana, en el resto del área predominará el tiempo seco.
ANDINA	JUEVES: En horas de la mañana se prevé cielo parcialmente nublado con lluvias ligeras en sectores del Sur de Antioquia, Eje Cafetero, Oriente de Tolima, Suroccidente de Santander y zona montañosa de Nariño, para el resto de la región se estima predomine el tiempo seco. Después del mediodía es probable un aumento de la nubosidad con lluvias en sectores del Eje Cafetero, Suroccidente de Antioquia y Altiplano Cundiboyacense. VIERNES: En la jornada se prevé cielo seminublado. Las precipitaciones más intensas se estiman durante las horas de la tarde en sectores del Occidente de Antioquia, Eje Cafetero, Cundinamarca, Boyacá y zonas de montaña de Huila, Cauca y Nariño.
CARIBE	JUEVES: Durante la jornada se estima continúen las condiciones de cielo entre ligera y parcialmente cubierto con predominio de tiempo seco y soleado. VIERNES: Se prevé cielo entre ligera y parcialmente nublado con predominio de tiempo seco sobre gran parte de la región.
ARCHIPIÉLAGO DE SAN ANDRÉS, PROVIDENCIA Y SANTA CATALINA	JUEVES: Durante la jornada se estima cielo seminublado con predominio de tiempo seco. VIERNES: Se mantendrán las condiciones de tiempo seco y soleado durante la jornada.
MAR CARIBE	JUEVES: A lo largo de día predominará el cielo entre ligero y parcialmente cubierto con predominio de tiempo seco VIERNES: En la jornada cielo ligeramente nublado con predominio de tiempo seco y amplios intervalos de sol.
PACIFICA	JUEVES: Durante la mañana cielo entre parcial y mayormente nublado con lluvias ligeras al Centro y Sur de Chocó. En la tarde probabilidad de lluvias en Cauca, Nariño y Chocó. En la noche predominaran las condiciones de tiempo seco. VIERNES: En la mañana cielo parcialmente cubierto con lluvias en Chocó, en el resto de la región predominará de tiempo seco. En la tarde se presentará un incremento de la nubosidad, ocasionando precipitaciones entre ligeras y moderadas que se excederán hasta las horas de la noche al Sur de Chocó y litoral de Nariño y Cauca.
INSULAR PACÍFICA	JUEVES: Se prevé cielo parcialmente nublado con lloviznas durante las primeras horas del día en Gorgona y predominio de tiempo seco en Malpelo. VIERNES: Cielo parcialmente nublado con precipitaciones ligeras en Gorgona y predominio de tiempo seco en Malpelo.
OCÉANO PACÍFICO	JUEVES: Durante la jornada predominara el cielo seminublado con tiempo seco. No se descartan lluvias ocasionales sobre el litoral Centro y Sur de la zona. VIERNES: Cielo seminublado con precipitaciones ligeras especialmente durante las primeras horas de la jornada en el litoral de Nariño y Cauca.
ORINOQUIA	JUEVES: Durante gran parte del día se estima que predominen las condiciones de tiempo seco en amplios sectores de la región. Sin embargo, no se descarta la posibilidad de lluvias ligeras en sectores de Vichada y del Piedemonte Llanero, especialmente finalizando la mañana y en horas de la tarde. VIERNES: Se prevé cielo seminublado con predominio de tiempo seco en gran parte de la región, excepto en sectores del Vichada, donde se podrían presentar lluvias ligeras y/o lloviznas en las horas de la tarde.
AMAZONIA	JUEVES: En el transcurso de la jornada se prevé abundante nubosidad, con precipitaciones entre ligeras y moderadas, en sectores de Putumayo y Guainía; precipitaciones de menor intensidad en Vaupés, sectores dispersos de Amazonas y Oriente de Caquetá. VIERNES: A lo largo del día se mantendrán las condiciones nubosas sobre gran parte de la región, con lluvias en Amazonas, Vaupés, Guainía y Putumayo.

ALERTAS VIGENTES

Para mayor información sobre el Pronóstico del Estado del Tiempo, Informes Técnicos Diarios y Comunicados Especiales, e informes de otras áreas temáticas, tales como Hidrología, Deslizamientos de Tierra e Incendios, se sugiere consultar la siguiente dirección electrónica: <http://institucional.ideam.gov.co/jsp/index.jsf>

REGIÓN CARIBE

ALERTA ROJA INCENDIOS DE LA COBERTURA VEGETAL

Amenaza **muy alta** de ocurrencia de incendios de la cobertura vegetal en zonas de bosques, cultivos y pastos, localizados en los siguientes municipios y sectores aledaños:

DEPARTAMENTO	MUNICIPIOS
ATLANTICO	Repelón.
BOLIVAR	Achí, Arenal, Arjona Cartagena De Indias, Cicuco, Córdoba, El Carmen De Bolívar, El Peñón, Hatillo De Loba, Magangué, Mompós, Montecristo, Morales, Pinillos, Regidor, San Estanislao, San Fernando, San Jacinto, San Jacinto Del Cauca, Santa Rosa, Santa Rosa Del Sur, Simití, Talagüa Nuevo, Villanueva, Zambrano.
CESAR	Agustín Codazzi, Astrea, Becerril, Bosconia, Chimichagua, Chiriguán, Curumaní, El Copey, El Paso, La Gloria, La Jagua De Ibirico, La Paz, Manauere Balcón Del Cesar, Palitias, Pelaya, Pueblo Bello, Río De Oro, San Alberto, San Diego, San Martín, Tamalameque, Valledupar.
CÓRDOBA	Ayapel, Buenavista, Chima, Chinú, Ciénaga De Oro, Cotorra, La Apartada, Loricá, Momil, Montería, Planeta Rica, Pueblo Nuevo, Purísima, Sahagún, San Andrés De Sotavento, San Antero, San Bernardo Del Viento, San Carlos, San Pelayo, Tierralta, Valencia.
LA GUAJIRA	Albania, Barrancas, Dibulla, Distracción, El Molino, Fonseca, Hato Nuevo, La Jagua Del Pilar, Maicao, Manauere, Riohacha, San Juan Del Cesar, Uribia, Urumita, Villanueva.
MAGDALENA	Algarrobo, Aracataca, Ariguani (El Difícil), Chivolo, El Banco, Fundación, Guamal, Nueva Granada, Pijiño Del Carmen, Pivijay, Plato, Sabanas De San Ángel, San Sebastián De Buenavista, San Zenón, Santa Ana, Santa Bárbara De Pinto, Santa Marta, Tenerife, Zapayán.
SUCRE	Buenavista, Cairito, Corozal, Coveñas, El Roble, Galeras, Guaranda, La Unión, Los Palmitos, Majaqual, Morroa, Ovejas, Palmito, Sampedú, San Benito Abad, San Juan De Betulia (Betulia), San Marcos, San Onofre, San Pedro, Sincé, Sincelejo, Sucre, Tolú, Tulujevo.

Especial atención ameritan Parque Nacional Natural Sierra Nevada de Santa Marta, Parque Nacional Natural Macuira.

ALERTA ROJA DESCENSO DE NIVELES EN LA CUENCA BAJA DEL RÍO MAGDALENA

El nivel del río Magdalena en la cuenca baja continúa en el rango de valores bajos, por lo que se recomienda mantener este nivel de alerta debido a que se presentan restricciones en la navegación. Los puntos más críticos son:

Bolívar: Kilómetro 518 (San Pablo-Canaletal) y Kilómetro 298 (Pinillos).

Cesar: Kilómetro 402 en el corregimiento de Campoalegre (municipio de Tamalameque).

Por esta situación, se recomienda a los usuarios, estar atentos a la información diaria emitida por las diferentes Capitanías de Puertos en las áreas de influencia.

ALERTA NARANJA NIVELES BAJOS DEL RÍO MAGDALENA - BRAZO DE MOMPÓX

Se mantiene el descenso muy lento del río Magdalena en el Brazo de Mompóx, situación que puede causar afectación por niveles muy bajos en los municipios de:

Bolívar: Mompóx y San Fernando.

Magdalena: Guamal, San Sebastián de Buenavista y Santa Ana.

Adicionalmente por esta condición hidrológica, se presentan descensos considerables en los complejos cenagosos donde se destacan: por la margen derecha (departamento de Magdalena) La Rinconada, El Padre y Peñoncito, y por la margen izquierda Chicagua, Guataca y Limón (departamento de Bolívar). Igualmente pueden presentarse limitaciones al transporte fluvial entre las poblaciones ribereñas, debido al descenso considerable de los niveles de operación.

Por las anteriores condiciones, el IDEAM recomienda a las autoridades locales en la zona de influencia mencionada, realizar las medidas pertinentes para la debida operación de los diferentes puntos de abastecimiento (bocatomas fijas y flotantes).

REGIÓN ANDINA

ALERTA ROJA INCENDIOS DE LA COBERTURA VEGETAL

Amenaza **muy alta** de ocurrencia de incendios de la cobertura vegetal en zonas de bosques, cultivos y pastos, localizados en los siguientes municipios y sectores aledaños:

DEPARTAMENTO	MUNICIPIOS
ANTIOQUIA	Apartadó, Caracolí, Caucasia, Fredonia, Jericó, Nechí, Puerto Berrio, Remedios, San Pedro De Urabá, San Roque, Segovia, Turbo.
BOYACÁ	Almeida, Aquitania, Arcabuco, Berbeo, Boavita, Boyacá, Campohermoso, Chinavita, Chiquiza, Chiscas, Chita, Chivatá, Chivor, Ciénega, Cóbmita, Corrales, Covarrachia, Cucaita, Cuitiva, Duitama, El Cocuy, El Espino, Firavitoba, Floresta, Gachantivá, Gámeza, Garagoa, Guacamayas, Guateque, Guayatá, Guicán, Iza, Jenesano, Jericó, La Capilla, La Uvita, Labranzagrande, Macanal, Miraflores, Mongua, Monguí, Motavita, Nobsa, Oicatá, Pachavita, Páez, Paipa, Pajarito, Panqueba, Paya, Pesca, Pisba, Ramiriquí, Rondón, Sáchica, Samacá, San Eduardo, San Mateo, Santa María, Santa Rosa De Viterbo, Santa Sofía, Sativanorte, Siachoque, Sotá, Socha, Socotá, Sogamoso, Somondoco, Sora, Soracá, Susacón, Sutamarichán, Sutatenza, Tenza, Tibaná, Tibasosa, Tipacoque, Toca, Tópaga, Tota, Tunja, Turmequé, Tuta, Úmbita, Ventaquemada, Villa De Leyva, Viracachá, Zetaquirá.
CAUCA	San Sebastián, Totoró.

CUNDINAMARCA	Bogotá, D.C., Cáqueza, Chipaque, Choachí, Chocontá, Cota, El Rosal, Facatativá, Fómez, Fosca, Funza, Fúquene, Gachalá, Gachetá, Gama, Guachetá, Guatavita, Guayabeta, Gutiérrez, Junín, La Calera, Lenguaque, Machetá, Madrid, Manta, Medina, Mosquera, Paratebuena, Quetame, Sesquíle, Soacha, Suesca, Susa, Tenjo, Tibritá, Ubalá, Ubaque, Une, Villapinzón.
HUILA	Acevedo, Altamira, Baraya, Colombia, Elías, Gigante, Neiva, Pitalito, San Agustín, Suaza, Tarqui, Tello, Timaná.
NARIÑO	Linares.
NORTE DE SANTANDER	Ábrego, Cáchira, Cácuta, Chinácota, Chitagá, Convención, El Carmen, La Playa, Mutiscua, Ocaña, Silos.
SANTANDER	Aratoca, Cabrera, California, Capitanejo, Carcasí, Cepitá, Cerrito, Charta, Cimitarra, Concepción, Curití, Enciso, Galán, Guaca, Hato, Los Santos, Macaravita, Málaga, Matanza, Mogotes, Molagavita, Onzaga, Piedecuesta, Puerto Parra, San Andrés, San Joaquín, San José De Miranda, San Miguel, Santa Bárbara, Socorro, Tona, Valle De San José, Zapatoca.
TOLIMA	Dolores, Murillo, Rioblanco.
VALLE DEL CAUCA	Andalucía, Ansermanuevo, Argelia, Bolívar, Buga, Bugalagrande, Caicedonia, Calima (El Darién), El Águila, El Cairo, El Cerrito, El Dovio, Guacarí, Ríofrío, Roldanillo, San Pedro, Toro, Trujillo, Tuluá, Versalles, Vijes, Yotoco, Zarzal.

Especial atención ameritan Parque Nacional Natural Chingaza, Parque Nacional Natural Sumapaz, Parque Nacional Natural El Cocuy, Parque Nacional Natural Catatumbo Bari, Parque Nacional Natural Paramillo, Parque Nacional Natural Pisba, Parque Nacional Natural Las Hermosas, Santuario de Fauna y Flora Iguaque.

ALERTA ROJA POR NIVELES BAJOS EN LA CUENCA MEDIA DEL RÍO MAGDALENA

Se mantiene este nivel de alerta dado que los niveles del río Magdalena permanecen en estados muy bajos. Los puntos más críticos son los siguientes:

Antioquia: Puerto Berrio.

Cesar: Sector de Palenquilla, ubicado entre Gamarra - La Gloria.

Santander: Desde las Bocas del Sogamoso hasta Barranquita (aguas abajo del Puente Yondó).

Por esta situación, se recomienda a los usuarios, estar atentos a la información diaria emitida por las diferentes Capitanías de Puertos en las áreas de influencia.

ALERTA NARANJA POR NIVELES BAJOS EN LA CUENCA ALTA Y MEDIA DEL RIO CAUCA

Se mantiene la condición de valores muy bajos en los niveles del río Cauca, que pueden estar ocasionando problemas en captaciones de acueductos municipales para el abastecimiento y restricciones para el uso agrícola. Esta situación también se asocia a los niveles bajos de varios de sus afluentes, entre los cuales se destacan los siguientes ríos:

Margen derecha: Ovejas, Quinamayó, Desbaratado, Amaime, Guadalajara, Sonso, Tuluá y Morales, entre otros.

Margen izquierda: Timba, Jamundí, Cali, Yumbo y Vijes, entre otros.

Cabe resaltar que los niveles actuales se encuentran alrededor de los promedios mínimos históricos para el mes de enero.

REGIÓN ORINOQUIA

ALERTA ROJA INCENDIOS DE LA COBERTURA VEGETAL

Amenaza **muy alta** de ocurrencia de incendios de la cobertura vegetal en zonas de bosques, cultivos y pastos, localizados en los siguientes municipios y sectores aledaños:

DEPARTAMENTO	MUNICIPIOS
ARAUCA	Arauca, Arauquita, Cravo Norte, Fortul, Puerto Rondón, Saravena, Tame.
CASANARE	Aguazul, Chámeza, Hato Corozal, La Salina, Maní, Monterrey, Nunchía, Orocué, Paz De Ariporo, Pore, Recetor, Sabanalarga, Sácama, San Luis De Palenque, Támara, Tauramena, Trinidad, Villanueva, Yopal.
META	Acacias, Barranca De Upiá, Cabuyaro, Castilla La Nueva, Cumaral, El Calvario, El Castillo, Fuente De Oro, Granada, Guamal, Lejanías, Mapiripán, Mesetas, Puerto Concordia, Puerto Gaitán, Puerto Lleras, Puerto López, Puerto Rico, Restrepo, San Carlos De Guaroa, San Juan De Arama, San Juanito, San Martín, Uribe, Villavicencio, Vistahermosa.
VICHADA	Cumaribo, La Primavera, Puerto Carreño, Santa Rosalía.

Especial atención ameritan Parque Nacional Natural El Tuparro, Parque Nacional Natural Cordillera de los Picachos, Parque Nacional Natural Sierra de La Macarena.

REGIÓN PÁCIFICA

CONDICIONES NORMALES

REGIÓN AMAZÓNICA

ALERTA ROJA INCENDIOS DE LA COBERTURA VEGETAL

Amenaza **muy alta** de ocurrencia de incendios de la cobertura vegetal en zonas de bosques, cultivos y pastos, localizados en los siguientes municipios y sectores aledaños:

DEPARTAMENTO	MUNICIPIOS
GUAVIARE	El Retorno, San José Del Guaviare.

MAR CARIBE

ALERTA NARANJA. OLEAJE Y VIENTO

Durante el día se mantendrán las condiciones de amenaza por cuenta del oleaje que variará entre 3.0 y 4.0 metros en amplios sectores de la zona Marítima especialmente alta mar y sobre el litoral con valores de 2.0 a 3.0 metros, y vientos que oscilarán entre los 25 y 35 nudos (46 km/h a 65 km/h). Por esta razón, se recomienda a los usuarios de pequeñas embarcaciones consultar con las Capitanías de Puerto antes de zarpar y a los bañistas mantener las medidas de precaución por este fenómeno.

OCÉANO PACÍFICO

CONDICIONES NORMALES

ALERTA ROJA. PARA TOMAR ACCIÓN Advierte a los sistemas de prevención y atención de desastres sobre la amenaza que puede ocasionar un fenómeno con efectos adversos sobre la población, el cual requiere la atención inmediata por parte de la población y de los cuerpos de atención y socorro. Se emite una alerta sólo cuando la identificación de un evento extraordinario indique la probabilidad de amenaza inminente y cuando la gravedad del fenómeno implique la movilización de personas y equipos, interrumpiendo el normal desarrollo de sus actividades cotidianas.

ALERTA NARANJA. PARA PREPARARSE Indica la presencia de un fenómeno. No implica amenaza inmediata y como tanto es catalogado como un mensaje para informarse y prepararse. El aviso implica vigilancia continua ya que las condiciones son propicias para el desarrollo de un fenómeno, sin que se requiera permanecer alerta.

ALERTA AMARILLA. PARA INFORMARSE Es un mensaje oficial por el cual se difunde información. Por lo regular se refiere a eventos observados, reportados o registrados y puede contener algunos elementos de pronóstico a manera de orientación. Por sus características pretéritas y futuras difiere del aviso y de la alerta, y por lo general no está encaminado a alertar sino a informar.

CONDICIONES NORMALES La información que se suministra se encuentra dentro de los rangos normales.

°C: grados Celsius

m: metros

mm: milímetros

msnm: metros sobre nivel del mar

KPH: kilómetros por hora

GOES: Geostationary Operational Environmental Satellites (Satélite Geoestacionario Operacional Ambiental).

GOES-13 es el designado GOES-Este, localizado en 75° W sobre el ecuador geográfico.

HLC: hora local colombiana

PNN: Parque Nacional Natural

SFF: Santuario de Fauna y Flora

Ricardo Lozano Picón, Director General
Julián Corrales, Jefe Oficina del Servicio de Pronósticos y Alertas
Juan Francisco Alameda, Coordinador de Alertas Ambientales

Profesionales en turno:

Jhon VALENCIA, Leidy RODRIGUEZ, Juan PEREZ, Constanza ROSERO, Mario MORENO, Vicente PEÑA
y Araminta VEGA.

Internet: <http://www.ideam.gov.co>

Correos electrónicos: servicio@ideam.gov.co, alertasideam@ideam.gov.co

Carrera 10 N° 20 - 30 ** Piso 9, Bogotá, D.C.

Teléfono: 3421586.