

CONDICIONES HIDROMETEOROLÓGICAS ACTUALES

Sobre el norte de Colombia se registra nubosidad, en la Andina sobre los departamentos de Antioquia, Santander, Norte de Santander, Tolima y Eje Cafetero; en la Caribe en los departamentos de Bolívar, Cesar, Córdoba, Golfo de Urabá y La Guajira y hacia el norte de la Pacífica en el Chocó.

IMÁGEN SATELITAL

Imagen GOES 13 Hora 7:15 a.m. HLC * 06 de abril de 2013.

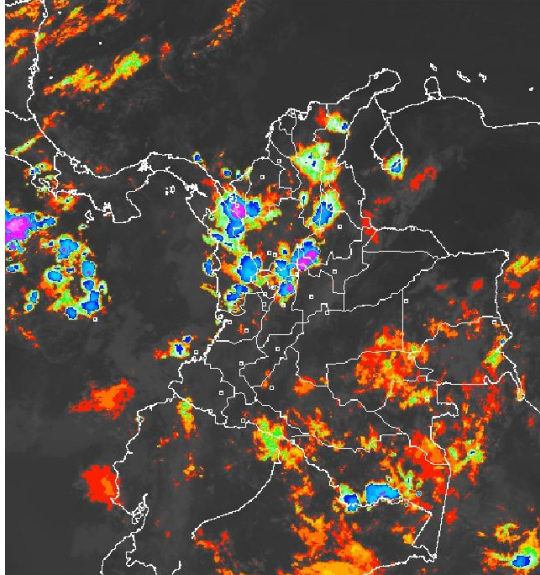

PRONÓSTICO CONDICIONES METEOROLÓGICAS ESPECIALES

ÁREA DEL VOLCÁN CERRO MACHÍN

Cielo seminublado y lluvias ligeras en horas de la tarde.

INGEOMINAS lo reporta en **NIVEL AMARILLO (III): CAMBIOS EN EL COMPORTAMIENTO DE LA ACTIVIDAD VOLCANICA.** 4.80 -75.62

ELEVACIÓN (pies)	DIRECCIÓN	VELOCIDAD	
		NUDOS	KPH
10,000	ESTE	5	9
18,000	ESTE	5	9
24,000	ESTE	5	9
30,000	ESTE	5	9

ÁREA DEL VOLCÁN NEVADO DEL HUILA

Cielo parcialmente nublado y lloviznas en la tarde.

INGEOMINAS lo reporta en **NIVEL AMARILLO (III): CAMBIOS EN EL COMPORTAMIENTO DE LA ACTIVIDAD VOLCANICA.** 2.92 -76.05

ELEVACIÓN (pies)	DIRECCIÓN	VELOCIDAD	
		NUDOS	KPH
10,000	VARIABLE	5	9
18,000	ESTE	5	9
24,000	ESTE	5 - 12	9 - 22
30,000	ESTE	5 - 12	9 - 22

ÁREA DEL VOLCÁN GALERAS

Cielo parcialmente nublado y lloviznas en la tarde.

INGEOMINAS lo reporta en **NIVEL AMARILLO (III): CAMBIOS EN EL COMPORTAMIENTO DE LA ACTIVIDAD VOLCANICA.** 1.55 -77.37

ELEVACIÓN (pies)	DIRECCIÓN	VELOCIDAD	
		NUDOS	KPH
10,000	ESTE	5	9
18,000	ESTE	5	9
24,000	ESTE	5 - 12	9 - 22
30,000	ESTE	5 - 12	9 - 22

ÁREA DEL VOLCÁN NEVADO DEL RUIZ

Cielo parcialmente nublado y lloviznas en la tarde.

INGEOMINAS lo reporta en **NIVEL AMARILLO (III): CAMBIOS EN EL COMPORTAMIENTO DE LA ACTIVIDAD VOLCANICA.** 4.89 -75.32

ELEVACIÓN (pies)	DIRECCIÓN	VELOCIDAD	
		NUDOS	KPH
10,000	SURESTE	5	9
18,000	SURESTE	5	9
24,000	ESTE	5	9
30,000	ESTE	5	9

LO MÁS DESTACADO

ALERTA ROJA. PARA TOMAR ACCIÓN **ALERTA NARANJA. PARA PREPARARSE** **ALERTA AMARILLA. PARA INFORMARSE**

- Las precipitaciones de mayor intensidad se concentraron en sectores aislados de los departamentos de: Antioquia, Bolívar, Cesar y Santander; alcanzando el mayor volumen en el municipio de **Apartado (Antioquia) con 102,4 mm.**
- ALERTA ROJA:** continúa la amenaza muy alta por incendios de la cobertura vegetal en algunos sectores de las regiones Caribe, Orinoquia, Amazonía y Andina.
- ALERTA NARANJA:** por deslizamientos de tierra en zonas inestables de la región Pacífica.
- ALERTA NARANJA:** por persistencia de niveles altos en el río Amazonas con valores cercanos a la cota de inundación de los barrios más bajos del municipio de Leticia.
- El IDEAM recomienda al Sistema Nacional de Atención y Prevención de Desastres (SNPAD) durante la primera temporada lluviosa del año, tener en cuenta la probabilidad de ocurrencia de deslizamientos de tierra, crecientes súbitas y avenidas torrenciales, en ríos y quebradas de alta pendiente particularmente de los departamentos andinos, incluidos los piedemontes llanero y amazónico, y las inmediaciones de la Sierra Nevada de Santa Marta.

TEMPERATURAS MÁXIMAS

A continuación se relacionan los municipios donde en las últimas 24 horas se registraron temperaturas iguales o superiores a **35.0°C**

DEPARTAMENTO	MUNICIPIOS
ATLANTICO	Barranquilla (35.6)
BOLIVAR	El Carmen de Bolívar (37.0), Zambrano (36.6), María La Baja (35.5)
CASANARE	Orocúe (35.2), Trinidad (35.0)
CESAR	Valledupar (39.2), Agustín Codazzi (36.6), Pailitas (35.4)
CORDOBA	Ciénaga de Oro (35.2), Montería (35.0), Chima (35.0)
HUILA	Baraya (37.2), Villavieja (37), Campoalegre (35.8)
LA GUAJIRA	Urumita (38.0), Riohacha (65.1)
MAGDALENA	Pivijay (37.2)
NORTE DE SANTANDER	Cúcuta (35.6)
SANTANDER	Capitanejo (37.0)
TOLIMA	Ambalema (37.2), Flandes (36.0)
VICHADA	Puerto Carreño (37.6)

PRECIPITACIONES

A continuación se relacionan los municipios donde en las últimas 24 horas se registraron precipitaciones iguales o superiores a **30.0 mm**:

DEPARTAMENTO	MUNICIPIOS
ANTIOQUIA	Carepa (102.4)
BOLIVAR	El Carmen de Bolívar (43.5)
CESAR	San Alberto (51.0)
SANTANDER	Sabana De Torres (65.5)

MAPA DE PRECIPITACIÓN DIARIA

Desde las 7:00 a.m. del Viernes 05 de abril hasta las 7:00 a.m. del Sábado 06 de abril de 2013.

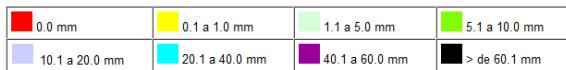
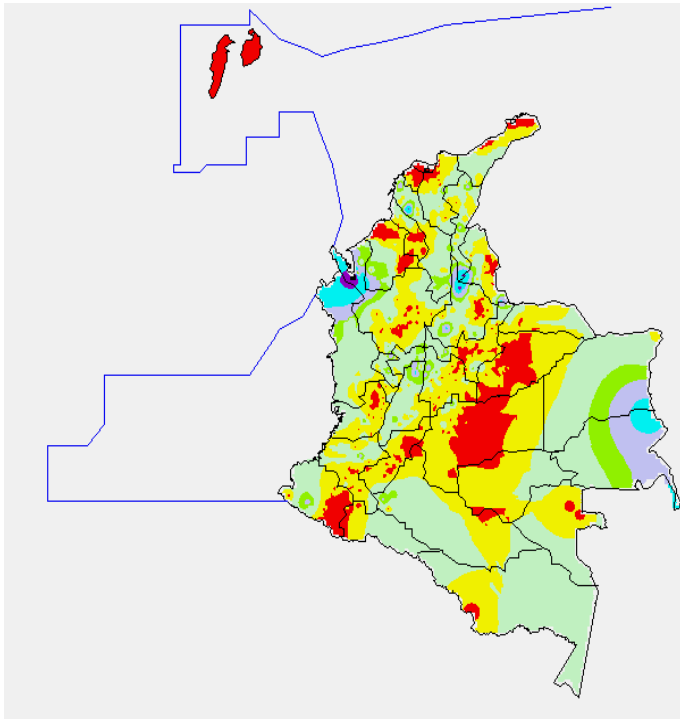

ESTADO DE LOS EMBALSES

A continuación se relacionan los volúmenes útiles diarios (expresados en porcentaje) de reservas de algunos embalses de acuerdo con información consultada en XM.

EMBALSE	DEPARTAMENTO	VOLUMEN ÚTIL DIARIO (%)
AGREGADO BOGOTÁ	Cundinamarca	67.00
ALTO ANCHICAYÁ	Valle del Cauca	28.28
BETANIA	Huila	67.90
CALIMA	Valle del Cauca	44.26
CHUZA	Cundinamarca	38.85
ESMERALDA	Boyacá	16.71
GUAVIO	Cundinamarca	24.63
MIEL I	Caldas	34.43
MIRAFLORES	Antioquia	7.80
MUÑA	Cundinamarca	50.14
PEÑOL	Antioquia	43.39
PLAYAS	Antioquia	98.31
PORCE II	Antioquia	7.08
PORCE III	Antioquia	44.08
PRADO	Tolima	20.82
PUNCHINÁ	Antioquia	39.05
RIOGRANDE 2	Antioquia	18.05
SALVAJINA	Cauca	31.57
SAN LORENZO	Antioquia	17.52
TRONERAS	Antioquia	0.28
URRÁ I	Córdoba	53.71
NEUSA	Cundinamarca	66.42
SISGA	Cundinamarca	55.50
TOMINE	Cundinamarca	68.70

PRONÓSTICO METEOROLÓGICO

REGIÓN	PRONÓSTICO
SABANA DE BOGOTÁ	SÁBADO: Durante la mañana se estima cielo seminublado y predominio de tiempo seco. En la tarde, se prevé cielo seminublado y precipitaciones ligeras sobre el Noroccidente y Oriente de la ciudad y de la sabana. DOMINGO: Cielo parcialmente nublado y predominio de tiempo seco, en la mañana. En la tarde, lluvias ligeras hacia los cerros orientales y en algunos sectores del Norte de la ciudad y de la sabana.
ANDINA	SÁBADO: En la mañana, se prevé precipitaciones en Norte de Santander, Santander, Antioquia, Norte de Tolima y en el Eje Cafetero. En la tarde, las lluvias se mantendrán en Antioquia, Eje Cafetero, Santander y Valle; lloviznas en Cundinamarca y Boyacá. DOMINGO: Las lluvias se presentarán especialmente en horas de la tarde sobre los departamentos de Antioquia, Eje cafetero, Altiplano Cundiboyacense y Santander. Lloviznas en Nariño, Cauca y Valle del Cauca.
CARIBE	SÁBADO: En la mañana, lluvias en el Sur de los departamentos de Magdalena y La Guajira, Centro y Sur de Bolívar, occidente de Córdoba y Golfo de Urabá. En la tarde y horas de la noche, lluvias sobre Bolívar, Córdoba y Sucre. DOMINGO: En la mañana, lluvias en Córdoba y Golfo de Urabá; predominio de tiempo seco en el resto de la región. En la tarde, lluvias en Córdoba, Sucre, Magdalena, Bolívar, Cesar y en el Sur de La Guajira.
ARCHIPIÉLAGO DE SAN ANDRÉS, PROVIDENCIA Y SANTA CATALINA	SÁBADO: Cielo parcialmente nublado y predominio de tiempo seco. DOMINGO: Cielo parcialmente nublado y predominio de tiempo seco.
MAR CARIBE	SÁBADO: Cielo semicubierto y predominio de tiempo seco, excepto en el suroccidente donde se prevé algunas lluvias. DOMINGO: Se esperan lluvias en el suroccidente del área.
PACÍFICA	SÁBADO: En horas de la mañana, se estiman precipitaciones sobre Chocó; predominio de tiempo seco en el resto de la región. En la tarde, continuaran las lluvias en Chocó y lloviznas frente a las costas de Cauca y Valle del Cauca. DOMINGO: Se registrarán lluvias a lo largo de la región, principalmente en horas de la tarde y noche.
INSULAR PACÍFICO	SÁBADO: Cielo parcialmente cubierto y predominio de tiempo seco, en la mañana. En la tarde, lluvias ligeras en Gorgona. DOMINGO: Cielo semicubierto y predominio de tiempo seco.
OCÉANO PACÍFICO	SÁBADO: Cielo seminublado y predominio de tiempo seco. DOMINGO: Probabilidad de lluvias frente a las costas chococanas. Predominio de tiempo seco en el resto del área.
ORINOQUIA	SÁBADO: Durante la mañana predominio de tiempo seco a lo largo de la región. En la tarde y horas de la noche se esperan lluvias en Vichada y Meta. DOMINGO: Continuará el predominio de tiempo seco en la mañana y lluvias en horas de la tarde concentradas en Meta y Vichada.
AMAZONIA	SÁBADO: En la mañana, cielo seminublado y lluvias ligeras en Amazonas, predominio de tiempo seco en el resto de la región. En la tarde, lluvias ligeras sobre Amazonas, Vaupés, Guainía y Guaviare. DOMINGO: En la mañana, lluvias en Amazonas. En la tarde y noche, lluvias en Amazonas, Vaupés, Caquetá y Putumayo.

ALERTAS VIGENTES

Para mayor información sobre el Pronóstico del Estado del Tiempo, Informes Técnicos Diarios y Comunicados Especiales, e informes de otras áreas temáticas, tales como Hidrología, Deslizamientos de Tierra e Incendios, se sugiere consultar la siguiente dirección electrónica: <http://institucional.ideam.gov.co/jsp/index.jsf>

REGIÓN CARIBE

ALERTA ROJA INCENDIOS DE LA COBERTURA VEGETAL

Amenaza **muy alta** de ocurrencia de incendios de la cobertura vegetal en zonas de bosques, cultivos y pastos, localizados en los siguientes municipios y sectores aledaños:

DEPARTAMENTO	MUNICIPIOS
BOLIVAR	Santa Ros del Sur, Simití.
CESAR	Agustín Codazzi, El Paso, La Gloria, Paz, Pailitas, Pelaya, Rio De Oro, Tamalameque, Valledupar.
CÓRDOBA	Canalete, Cereté, Chima, Chinú, Ciénaga De Oro, Cotorra, Loricá, Los Córdoba, Montería, Planeta Rica, Pueblo Nuevo, Sahagún, San Andrés De Sotavento, San Carlos, San Pelayo.
LA GUAJIRA	Albania, El Molino, Maicao, Manaure, Riohacha, San Juan Del Cesar, Uribe, Villanueva.
MAGDALENA	Nueva Granada, Pijiño Del Carmen, Santa Ana, Santa Bárbara De Pinto, Santa Marta.
SUCRE	Chalán, Colosó, Corozal, La Unión, Los Palmitos, Morroa, Ovejas, San Juan De Betulia (Betulia), Sincé, Sincelajo, Toluviyo.

Especial atención ameritan los Parque Nacional Natural Macuira.

REGIÓN ANDINA

ALERTA ROJA: INCENDIOS DE LA COBERTURA VEGETAL

Amenaza **muy alta** de ocurrencia de incendios de la cobertura vegetal en zonas de bosques, cultivos y pastos, localizados en los siguientes municipios y sectores aledaños:

DEPARTAMENTO	MUNICIPIOS
ANTIOQUIA	Arboletes, Necoclí, San Juan De Urabá, San Pedro De Urabá, Turbo.
BOYACA	Aquitania, Arcabuco, Chiquiza, Chita, Chivatá, Cómbita, Covarachia, Cucaita, Cuitiva, Duitama, El Cocuy, Firavitoba, Guacamayas, Guicán, Iza, Mongua, Motavita, Nobsa, Oicatá, Pachavita, Paipa, Panqueba, Pesca, Sáchica, Samacá, Siachoque, Socolá, Sogamoso, Sora, Sotaquirá, Tibasosa, Tipacoque, Toca, Tota, Tunja, Turmequé, Tuta, Úmbita, Ventaquemada, Viracachá.
CALDAS	Manizales, Villamaría.
CAUCA	Bolívar, Mercaderes, Páez (Belalcázar), Patía (El Bordo), Totoró.
CUNDINAMARCA	Albán, Anolaima, Arbeláez, Bogotá, D.C., Bojacá, Cabrera, Cachipay, Cáqueza, Chipaque, Choachi, Cucunubá, El Colegio, El Rosal, Facatativá, Fomeque, Fosca, Funza, Fusagasugá, Granada, Guachetá, Guayabal De Siquima, La Calera, Lenguaque, Madrid, Mosquera, Pandi, Pasca, San Bernardo, Sibate, Sylvania, Soacha, Tenjo, Tibacuy, Ubaque, Ubaté, Une, Venecia, Villapinzón, Viotá, Zipacón.
HUILA	Agrado, Aipe, Algeciras, Baraya, Colombia, Garzón, Gigante, La Plata, Neiva, Paicol, Palermo, Tello, Tesalia, Villavieja.
NARIÑO	Albán (San José), Arboleda, belén, Buesaco, Chachaguí, Consacá, El Peñol, El Tablón, El Tambo, Iles, Imués, La Cruz, La Florida, La Llanada, La Unión, Linares, Los Andes (Sotomayor), Nariño, Ospina, Pasto, Pupiales, Samaniego, San Bernardo, San Lorenzo, San Pedro de Cartago, Santa Cruz (Guachavés), Taminango, Tangua, Túquerres, Yacuanquer.
NORTE DE SANTANDER	Ábrego, Arboledas, Cáchira, Cúcuta, Cucutilla, El Carmen, Hacarí, La Playa, Los Patios, Ocaña, Pamplona, San Cayetano, Silos, Villa Caro.
QUINDIO	Armenia, La Tebaida, Salento.
RISARALDA	La Virginia, Pueblo Rico.
SANTANDER	Betulia, Capitanejo, Carcasí, Charta, Concepción, Enciso, Floridablanca, Galán, Lebrija, Los Santos, Macaravita, Molagavita, Piedecuesta, Rionegro, San José De Miranda, San Miguel, San Vicente De Chucurí, Tona, Zapatoca.
TOLIMA	Alpujarra, Espinal, Guamo, Ibagué, Icononzo, Murillo, Natagaima.
VALLE DEL CAUCA	Bolívar, Buga, El Cerrito, Florida, Ginebra, Roldanillo, Tuluá, Zarzal.

Especial atención ameritan el Parque Nacional Natural El Cocuy, Parque Nacional Natural las Hermosas, Parque Nacional Natural Sumapáz, Parque Nacional Natural Pisba, Parque Nacional Natural Nevado del Huila, Santuario de Fauna y Flora de Iguaque.

REGIÓN ORINOQUIA

ALERTA ROJA: INCENDIOS DE LA COBERTURA VEGETAL

Amenaza **muy alta** de ocurrencia de incendios de la cobertura vegetal en zonas de bosques, cultivos y pastos, localizados en los siguientes municipios y sectores aledaños:

DEPARTAMENTO	MUNICIPIOS
ARAUCA	Tame.
CASANARE	La Salina.
META	Cubarral, Fuente De Oro, La Macarena, Uribe.

REGIÓN PÁCIFICA

ALERTA NARANJA: DESLIZAMIENTOS DE TIERRA

Se pronostica amenaza moderada a alta por deslizamientos de tierra en áreas inestables en los siguientes departamentos:

DEPARTAMENTO	MUNICIPIOS
CHOCO	Istmina, Condoto, Nóvita y Medio Baudó (Boca de Pepé).

REGIÓN AMAZÓNICA

ALERTA ROJA: INCENDIOS DE LA COBERTURA VEGETAL

Amenaza **muy alta** de ocurrencia de incendios de la cobertura vegetal en zonas de bosques, cultivos y pastos, localizados en los siguientes municipios y sectores aledaños:

DEPARTAMENTO	MUNICIPIOS
CAQUETA	El Doncello, El Paujil, Puerto Rico, San Vicente Del Caguán.

Especial atención amerita el Parque Nacional Natural Cordillera de los Picachos.

ALERTA NARANJA: POR NIVELES ALTOS EN EL RIO AMAZONAS

El río Amazonas actualmente presenta niveles estables con valores altos y muy cercanos a cotas de inundación. Se recomienda a los pobladores especialmente en las poblaciones de Puerto Nariño, Nazareth y Leticia en el departamento del Amazonas, estar atentos ante posibles afectaciones. Ésta situación es respuesta de las fuertes lluvias que se están presentando en el Perú y cuyo tránsito de onda de crecida reflejado en el río Amazonas está ocasionando algunas inundaciones lentas. Se destaca especialmente el municipio de Puerto Nariño (circundado por los ríos Amazonas y Loretoyacu), cuyos niveles altos generan alta potencialidad de riesgos combinados por inundaciones y deslizamientos de tierras en zonas urbanas y rurales.

Adicionalmente se pueden ver afectados otros sectores como San Juan de Atacuari, Siete de Agosto, Tres Esquinas, Naranjales, Pozo Redondo, Patrullero, Doce de Octubre, Villa Andrea, Santa Teresita, Nuevo Paraiso, San Francisco, Santa Clara de Tarapoto y Ticoya. El IDEAM resalta que a pesar que en el momento no se presentan grandes afectaciones, debido a la persistencia de las lluvias en la cuenca alta se pueden presentar desbordamientos de los ríos, por lo cual se previene a los organismos de socorro locales.

MAR CARIBE

ALERTA AMARILLA: OLEAJE Y VIENTO

Para el día de hoy se mantendrá la amenaza para la navegación menor en amplios sectores del Mar Caribe colombiano, aguas adentro, por cuenta del oleaje que variará entre 2.0 – 3.0 metros y el viento que se aproximará a 20 – 30 nudos. Se recomienda a pescadores y usuarios de pequeñas embarcaciones consultar con las Capitanías de puerto, antes de zarpar, inclusive durante el fin de semana ya que con la proximidad del frente frío del hemisferio Norte se podría incrementar la amenaza en el área del archipiélago de San Andrés y Providencia.

OCEANO PACÍFICO

ALERTA AMARILLA: TIEMPO LLUVIOSO

Para el día de hoy en el Norte y centro del Océano Pacífico colombiano se esperan precipitaciones generalizadas, acompañadas en algunos casos de actividad eléctrica y rachas de viento. Por esta razón se recomienda a usuarios de embarcaciones menores consultar con las Capitanías de puerto en zonas de tempestad inminente.

ALERTA ROJA: PARA TOMAR ACCIÓN Advierte a los sistemas de prevención y atención de desastres sobre la amenaza que puede ocasionar un fenómeno con efectos adversos sobre la población, el cual requiere la atención inmediata por parte de la población y de los cuerpos de atención y socorro. Se emite una alerta sólo cuando la identificación de un evento extraordinario indique la probabilidad de amenaza inminente y cuando la gravedad del fenómeno implique la movilización de personas y equipos, interrumpiendo el normal desarrollo de sus actividades cotidianas.

ALERTA NARANJA: PARA PREPARARSE Indica la presencia de un fenómeno. No implica amenaza inmediata y como tanto es catalogado como un mensaje para informarse y prepararse. El aviso implica vigilancia continua ya que las condiciones son propicias para el desarrollo de un fenómeno, sin que se requiera permanecer alerta.

ALERTA AMARILLA: PARA INFORMARSE Es un mensaje oficial por el cual se difunde información. Por lo regular se refiere a eventos observados, reportados o registrados y puede contener algunos elementos de pronóstico a manera de orientación. Por sus características pretéritas y futuras difiere del aviso y de la alerta, y por lo general no está encaminado a alertar sino a informar.

CONDICIONES NORMALES La información que se suministra se encuentra dentro de los rangos normales.

°C: grados Celsius

m: metros

mm: milímetros

msnm: metros sobre nivel del mar

KPH: kilómetros por hora

GOES: Geostationary Operational Environmental Satellites (Satélite Geoestacionario Operacional Ambiental).

GOES-13 es el designado GOES-Este, localizado en 75° W sobre el ecuador

Omar Franco Torres, Director General
Christian Euscategui, Jefe Oficina del Servicio de Pronósticos y Alertas
Juan Francisco Alameda, Coordinador de Alertas Ambientales

Profesionales en turno:
Ruth CORREA, Freddy GARRIDO, Mario MORENO y Carlos ROCHA.

Internet: <http://www.ideam.gov.co>
Correos electrónicos: servicio@ideam.gov.co, alertasideam@ideam.gov.co
Carrera 10 N° 20 - 30 ** Piso 9, Bogotá, D.C.
Teléfono: 3421586.