

CONDICIONES HIDROMETEOROLÓGICAS ACTUALES

Durante la mañana, el territorio nacional se mantuvo con cielo seminublado y predominio de tiempo seco; excepto, en algunos sectores de Santander, Boyacá, Antioquia, Tolima, Huila, Caquetá, Putumayo, Chocó y Córdoba, donde se registró mayor nubosidad.

IMÁGEN SATELITAL

Imagen GOES 13 Hora 7:45 a.m. HLC * 07 de abril de 2013.

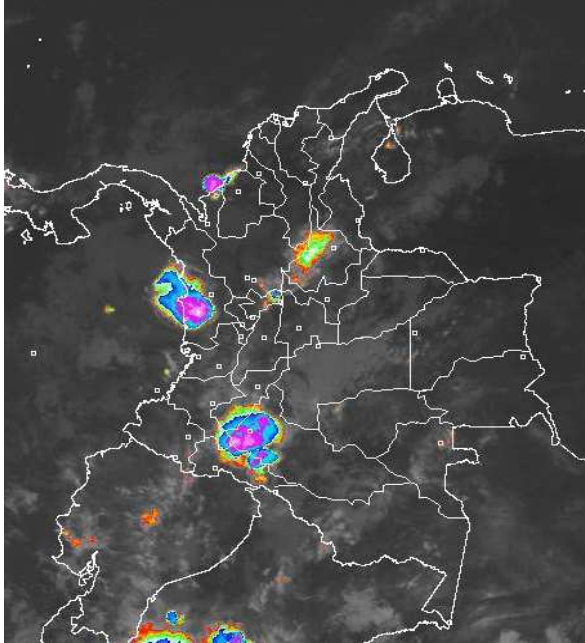

PRONÓSTICO CONDICIONES METEOROLÓGICAS ESPECIALES

ÁREA DEL VOLCÁN CERRO MACHÍN

Cielo seminublado y lloviznas ocasionales

INGEOMINAS lo reporta en **NIVEL AMARILLO (III): CAMBIOS EN EL COMPORTAMIENTO DE LA ACTIVIDAD VOLCANICA.** 4.80 -75.62

ELEVACIÓN (pies)	DIRECCIÓN	VELOCIDAD	
		NUDOS	KPH
10,000	ESTE	5	9
18,000	ESTE	5	9
24,000	ESTE	12	22
30,000	ESTE	5	9

ÁREA DEL VOLCÁN NEVADO DEL HUILA

Cielo parcialmente nublado y lloviznas ligeras y lloviznas en la tarde.

INGEOMINAS lo reporta en **NIVEL AMARILLO (III): CAMBIOS EN EL COMPORTAMIENTO DE LA ACTIVIDAD VOLCANICA.** 2.92 -76.05

ELEVACIÓN (pies)	DIRECCIÓN	VELOCIDAD	
		NUDOS	KPH
10,000	ESTE	5	9
18,000	ESTE	5 - 12	9 - 22
24,000	ESTE	12 - 20	22 - 37
30,000	ESTE	5 - 12	9 - 22

ÁREA DEL VOLCÁN GALERAS

Cielo parcialmente nublado y lloviznas y lloviznas ligeras intermitentes, a diferentes horas del día.

INGEOMINAS lo reporta en **NIVEL AMARILLO (III): CAMBIOS EN EL COMPORTAMIENTO DE LA ACTIVIDAD VOLCANICA.** 1.55 -77.37

ELEVACIÓN (pies)	DIRECCIÓN	VELOCIDAD	
		NUDOS	KPH
10,000	ESTE	5	9
18,000	ESTE	12	22
24,000	NORESTE	12 - 20	22 - 37
30,000	ESTE	5 - 12	9 - 22

ÁREA DEL VOLCÁN NEVADO DEL RUIZ

Cielo seminublado y lloviznas ocasionales

INGEOMINAS lo reporta en **NIVEL AMARILLO (III): CAMBIOS EN EL COMPORTAMIENTO DE LA ACTIVIDAD VOLCANICA.** 4.89 -75.32

ELEVACIÓN (pies)	DIRECCIÓN	VELOCIDAD	
		NUDOS	KPH
10,000	ESTE	5	9
18,000	ESTE	5	9
24,000	ESTE	12	22
30,000	ESTE	5	9

LO MÁS DESTACADO

ALERTA ROJA. PARA TOMAR ACCIÓN **ALERTA NARANJA. PARA PREPARARSE** **ALERTA AMARILLA. PARA INFORMARSE**

- Las precipitaciones de mayor intensidad se concentraron en sectores de las regiones Pacífica, Andina y Amazonía, alcanzando el mayor volumen en el municipio de **Sabana de Torres (Santander) con 54,3 mm.**
- ALERTA ROJA:** continúa la amenaza muy alta por incendios de la cobertura vegetal en algunos sectores de las regiones: Caribe, Andina, Orinoquía y Amazonía.
- ALERTA NARANJA:** por deslizamientos de tierra en zonas inestables de la región Pacífica.
- ALERTA NARANJA:** por persistencia de niveles altos en el río Amazonas con valores cercanos a la cota de inundación de los barrios más bajos del municipio de Leticia.
- El IDEAM recomienda al Sistema Nacional de Atención y Prevención de Desastres (SNPAD) durante la primera temporada lluviosa del año, tener en cuenta la probabilidad de ocurrencia de deslizamientos de tierra, crecientes súbitas y avenidas torrenciales, en ríos y quebradas de alta pendiente particularmente de los departamentos andinos, incluidos los piedemontes llanero y amazónico, y las inmediaciones de la Sierra Nevada de Santa Marta.

TEMPERATURAS MÁXIMAS

A continuación se relacionan los municipios donde en las últimas 24 horas se registraron temperaturas iguales o superiores a **35.0°C**

DEPARTAMENTO	MUNICIPIOS
AMAZONAS	La Chorrera (35.4)
ARAUCA	Arauca (36.2)
ATLANTICO	Barranquilla (36.9)
BOLIVAR	El Carmen de Bolívar (37.0), Zambrano (36.0)
CASANARE	Orocúe (36.6), Yopal (36.0), Trinidad (36.0), Villanueva (35.0), Paz de Aripuro (35.0)
CESAR	Valledupar (38.6), Agustín Codazzi (35.6)
CUNDINAMARCA	Jerusalén (38.6)
HUILA	Villavieja (37.2), Baraya (36.4), Neiva (35.3)
LA GUAJIRA	Riohacha (38.0), Urumita (37.4), Maicao (36.4), Manaure (35.8)
MAGDALENA	Pivijay (37.0)
META	Puerto Lleras (35.6)
NORTE DE SANTANDER	Cúcuta (35.8), Carmen de Tonchalá (35.8)
SANTANDER	Palmar (35.0)
TOLIMA	Flandes (37.4), Ambalema (36.8), Guamo (35.4)
VICHADA	Puerto Carreño (37.5)

PRECIPITACIONES

A continuación se relacionan los municipios donde en las últimas 24 horas se registraron precipitaciones iguales o superiores a **30.0 mm**:

DEPARTAMENTO	MUNICIPIOS
AMAZONAS	Leticia (36.3)
CALDAS	Victoria (31.4), Pacora (30.0)
CHOCO	Istmina (31.0)
CUNDINAMARCA	Chaguani (30.7)
SANTANDER	Sabana de Torres (54.3), Puerto Parra (44.0)
TOLIMA	Purificación (38.0)
VALLE DEL CAUCA	Roldanillo (35.0)

MAPA DE PRECIPITACIÓN DIARIA

Desde las 7:00 a.m. del Sábado 06 de abril hasta las 7:00 a.m. del Domingo 07 de abril de 2013.

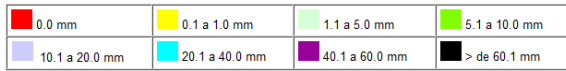
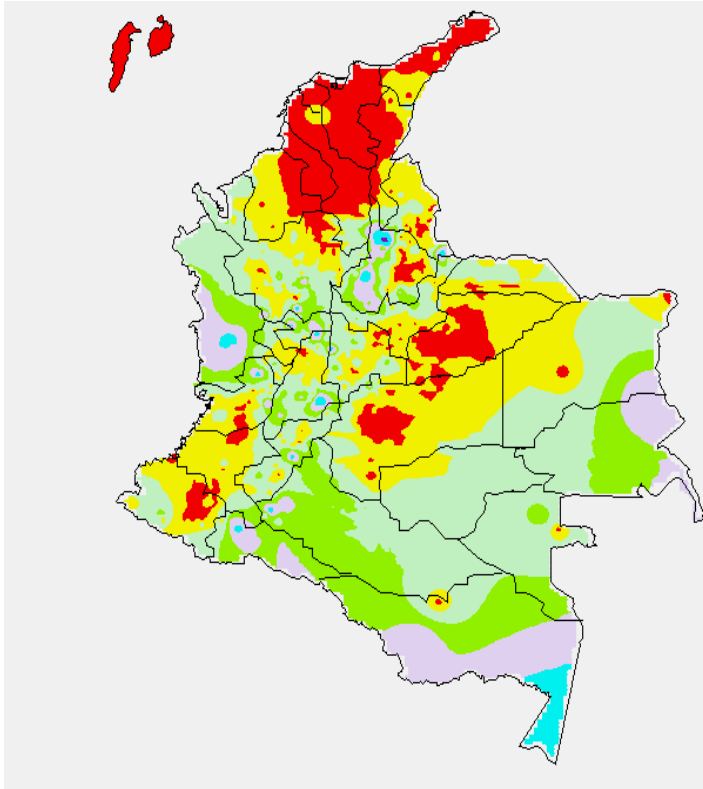

ESTADO DE LOS EMBALSES

A continuación se relacionan los volúmenes útiles diarios (expresados en porcentaje) de reservas de algunos embalses de acuerdo con información consultada en XM.

EMBALSE	DEPARTAMENTO	VOLUMEN ÚTIL DIARIO (%)
AGREGADO BOGOTÁ	Cundinamarca	66.72
ALTO ANCHICAYÁ	Valle del Cauca	24.61
BETANIA	Huila	61.04
CALIMA	Valle del Cauca	43.59
CHUZA	Cundinamarca	38.22
ESMERALDA	Boyacá	15.91
GUAVIO	Cundinamarca	23.04
MIEL I	Caldas	31.58
MIRAFLORES	Antioquia	7.71
MUÑA	Cundinamarca	41.76
PEÑOL	Antioquia	42.46
PLAYAS	Antioquia	85.16
PORCE II	Antioquia	18.70
PORCE III	Antioquia	26.52
PRADO	Tolima	20.68
PUNCHINÁ	Antioquia	28.19
RIOGRANDE 2	Antioquia	16.75
SALVAJINA	Cauca	31.05
SAN LORENZO	Antioquia	19.48
TRONERAS	Antioquia	12.50
URRÁ I	Córdoba	49.53
NEUSA	Cundinamarca	66.03
SISGA	Cundinamarca	55.03
TOMINE	Cundinamarca	68.46

PRONÓSTICO METEOROLÓGICO

REGIÓN	PRONÓSTICO
SABANA DE BOGOTÁ	DOMINGO: Cielo parcialmente nublado y predominio de tiempo seco, en la mañana. En las horas de la tarde, aumento de la nubosidad con lluvias ligeras al Norte y Occidente de la ciudad y de la Sabana. LUNES: Durante la mañana, se espera cielo seminublado y predominio de tiempo seco. En horas de la tarde, lloviznas esporádicas al Norte y Oriente de la Ciudad; lluvias ligeras al Noroccidente de la Sabana.
ANDINA	DOMINGO: En las primeras horas del día se estima cielo parcialmente cubierto y predominio de tiempo seco; excepto hacia el occidente de Santander, Boyacá y oriente de Antioquia y Huila donde se registrarán lluvias entre ligeras y moderadas. En la tarde, se presentarán lluvias en sectores de Santander, Boyacá, Cundinamarca, Eje Cafetero, Antioquia, Norte de Santander y Huila. Probabilidad de lloviznas en Nariño, Cauca y Valle. LUNES: Se mantendrá el predominio de tiempo seco, en la mañana. En la tarde, se prevé lluvias en Antioquia, Santander, Eje Cafetero, Nariño, Cauca, Valle y Huila. Lloviznas en Norte de Santander, Cundinamarca y Boyacá.
CARIBE	DOMINGO: En las primeras horas del día cielo entre ligera y parcialmente cubierto y predominio de tiempo seco, excepto en el sur de Bolívar y Cesar, donde se registrarán algunas lluvias. En la tarde, las lluvias se mantendrán en el Sur de Bolívar y Cesar y se prevé que se presenten sobre Córdoba y Golfo de Urabá. LUNES: A lo largo de la mañana, se espera cielo parcialmente nublado y predominio de tiempo seco. En la tarde, lluvias en Córdoba, Golfo de Urabá y Sucre y hacia el Sur de Bolívar.
ARCHIPIÉLAGO DE SAN ANDRÉS, PROVIDENCIA Y SANTA CATALINA	DOMINGO: Se prevé cielo seminublado y predominio de tiempo seco. LUNES: Durante la jornada, se estima cielo entre ligera y parcialmente nublado y predominio de tiempo seco.
MAR CARIBE	DOMINGO: Durante la jornada cielo entre ligera y parcialmente cubierto y predominio de tiempo seco, excepto en el Golfo de Urabá donde se estiman lluvias ligeras. LUNES: Se espera cielo seminublado y predominio de tiempo seco.
PACÍFICA	DOMINGO: en la mañana, se espera cielo seminublado y lluvias entre ligeras y moderadas con probabilidad de tormentas eléctricas en el Chocó, predominio de tiempo seco, en el resto de la región. En la tarde, se prevén lluvias en toda la región, en el norte entre ligeras y moderadas y hacia el centro y sur lluvias ligeras y lloviznas LUNES: Cielo seminublado y lluvias, especialmente en la tarde, en sectores de Chocó y litoral del Valle del Cauca; lluvias de menor intensidad hacia los litorales de Cauca y Nariño.
INSULAR PACÍFICO	DOMINGO: Cielo semicubierto y predominio de tiempo seco; probabilidad de lloviznas en la isla Gorgona. LUNES: Cielo entre ligera y parcialmente nublado y predominio de tiempo seco.
OCÉANO PACÍFICO	DOMINGO: Cielo entre ligera y parcialmente nublado y lluvias frente a las costas del Chocó y Valle del Cauca durante la mañana. LUNES: Cielo parcialmente nublado y lluvias en el centro del área, en horas de la tarde.
ORINOQUIA	DOMINGO: En la mañana, cielo parcialmente cubierto y predominio de tiempo seco. En la tarde, se esperan lluvias en Vichada y Meta. LUNES: Durante la mañana, cielo parcialmente nublado y predominio de tiempo seco; en la tarde se registrarán lluvias entre ligeras y moderadas en sectores del Meta.
AMAZONIA	DOMINGO: En la mañana, cielo seminublado y lluvias entre ligeras y moderadas en Caquetá y Putumayo; predominio de tiempo seco en el resto de la región. En la tarde, lluvias en Caquetá, Putumayo, Amazonas y Vaupés. LUNES: Se registrarán lluvias en Caquetá, Putumayo, Amazonas, Vaupés y Guainía, en horas de la tarde, principalmente.

ALERTAS VIGENTES

Para mayor información sobre el Pronóstico del Estado del Tiempo, Informes Técnicos Diarios y Comunicados Especiales, e informes de otras áreas temáticas, tales como Hidrología, Deslizamientos de Tierra e Incendios, se sugiere consultar la siguiente dirección electrónica: <http://institucional.ideam.gov.co/jsp/index.jsf>

REGIÓN CARIBE

ALERTA ROJA: INCENDIOS DE LA COBERTURA VEGETAL

Amenaza **muy alta** de ocurrencia de incendios de la cobertura vegetal en zonas de bosques, cultivos y pastos, localizados en los siguientes municipios y sectores aledaños:

DEPARTAMENTO	MUNICIPIOS
BOLÍVAR	Arjona, Cicuco, Córdoba, Magangué, Santa Rosa Del Sur, Simití, Taligua Nuevo, Zambrano.
CESAR	Agustín Codazzi, El Paso, La Gloria, Paz, Pailitas, Pelaya, Rio De Oro, Tamalameque, Valledupar.
CÓRDOBA	Buenavista, Canalete, Cereté, Chima, Chinú, Ciénaga De Oro, Cotorra, Loricá, Los Córdoba, Momil, Montelíbano, Montería, Moñitos, Planeta Rica, Pueblo Nuevo, Pueblo Escondido, Purísima, Sahagún, San Andrés De Sotavento, San Carlos, San Pelayo, Tierralta, Valencia.
LA GUAJIRA	Albania, El Molino, Maicao, Manaure, Riohacha, San Juan Del Cesar, Uribia, Villanueva.
MAGDALENA	Nueva Granada, Pijiño Del Carmen, Santa Ana, Santa Bárbara De Pinto, Santa Marta, Sitionuevo.
SUCRE	Buenavista, Chalán, Colosó, Corozal, Coveñas, La Unión, Los Palmitos, Morroa, Ovejas, Palmito, Sampués, San Juan De Betulia (Betulia), Sincé, Sincelajo, Toluvielo.

Especial atención ameritan los Parque Nacional Natural Macuira.

REGIÓN ANDINA

ALERTA ROJA: INCENDIOS DE LA COBERTURA VEGETAL

Amenaza **muy alta** de ocurrencia de incendios de la cobertura vegetal en zonas de bosques, cultivos y pastos, localizados en los siguientes municipios y sectores aledaños:

DEPARTAMENTO	MUNICIPIOS
ANTIOQUIA	Apartadó, Arboletes, Necoclí, San Pedro De Urabá, Turbo
BOYACA	Aquitania, Arcabuco, Boavita, Chita, Chivatá, Cómbita, Covarachía, Cucaita, Cuitiva, Duitama, El Cocuy, Firavitoba, Guacamayas, Guicán, Iza, Jericó, La Uvita, Mongua, Motavita, Nobsa, Oicatá, Pachavita, Paipa, Pajarito, Panqueba, Pesca, Sáchica, Samacá, San Mateo, Sativanorte, Siachoque, Soatá, Socotá, Sogamoso, Sora, Sotaquirá, Susacón, Tibasosa, Tipacoque, Toca, Tota, Tunja, Turmequé, Tuta, Úmbita, Ventaquemada, Viracachá
CALDAS	Manizales, Villamaría.
CAUCA	Bolívar, Mercaderes, Pérez (Belalcázar), Patía (El Bordo), Totoró
CUNDINAMARCA	Arbeláez, Bogotá D.C., Bojacá, Cabrera, Cachipay, Cáqueza, Chipaque, Choachí, Cucunubá, El Rosal, Facatativá, Fómeque, Fosca, Funza, Fusagasugá, Granada, Guachetá, La Calera, Lenguaque, Madrid, Mosquera, Pasca, San Bernardo, Sibate, Silvania, Soacha, Subachoque, Tenjo, Tibacuy, Ubaque, Une, Venecia, Villapinzón, Viotá.
HUILA	Agrado, Aipe, Baraya, Colombia, Garzón, Gigante, La Plata, Neiva, Paicol, Palermo, Tello, Tesalia, Villavieja.
NARIÑO	Albán (San José), Arboleda, Belén, Buesaco, Chachagüí, Consacá, El Peñol, El Tablón, El Tambo, Iles, Imués, La Cruz, La Florida, La Llanada, La Unión, Linares, Los Andes (Sotomayor), Nariño, Ospina, Pasto, Pupiales, Samaniego, San Bernardo, San Lorenzo, San Pedro de Cartago, Santa Cruz (Guachavés), Taminango, Tangua, Túquerres, Yacuanquer
NORTE DE SANTANDER	Ábrego, Arboledas, Bucarasica, Cúcuta, Cucutilla, El Carmen, El Zulia, Hacarí, La Playa, Los Patios, Ocaña, Pamplona, San Cayetano, Sardinata, Silos, Villa Caro, Villa del Rosario
QUINDIO	Armenia, La Tebaida, Salento.
RISARALDA	La Virginia.
SANTANDER	Betulia, Capitanejo, Carcasí, Concepción, Enciso, Floridablanca, Galán, Lebrija, Los Santos, Macaravita, Molagavita, Piedecuesta, San José De Miranda, San Miguel, San Vicente De Chucurí, Suratá, Tona, Zapatoca.
TOLIMA	Ibagué, Murillo.
VALLE DEL CAUCA	Buga, El Cerrito, Florida, Ginebra, Tuluá, Zarzal

Especial atención ameritan el Parque Nacional Natural El Cocuy, Parque Nacional Natural las Hermosas, Parque Nacional Natural Sumapáz, Parque Nacional Natural Pisba, Parque Nacional Natural Nevado del Huila, Santuario de Fauna y Flora de Iguaque.

REGIÓN ORINOQUIA

ALERTA ROJA: INCENDIOS DE LA COBERTURA VEGETAL

Amenaza **muy alta** de ocurrencia de incendios de la cobertura vegetal en zonas de bosques, cultivos y pastos, localizados en los siguientes municipios y sectores aledaños:

DEPARTAMENTO	MUNICIPIOS
ARAUCA	Tame.
CASANARE	La Salina.
META	Cubarral, Fuente de Oro, La Uribe.

REGIÓN PÁCIFICA

ALERTA NARANJA: DESLIZAMIENTOS DE TIERRA

Se pronostica amenaza moderada a alta por deslizamientos de tierra en áreas inestables en los siguientes departamentos:

DEPARTAMENTO	MUNICIPIOS
CHOCO	Istmina, Condoto, Nóvita y Medio Baudó (Boca de Pepé).

REGIÓN AMAZÓNICA

ALERTA ROJA: INCENDIOS DE LA COBERTURA VEGETAL

Amenaza **muy alta** de ocurrencia de incendios de la cobertura vegetal en zonas de bosques, cultivos y pastos, localizados en los siguientes municipios y sectores aledaños:

DEPARTAMENTO	MUNICIPIOS
CAQUETA	San Vicente del Caguán.

Especial atención amerita el Parque Nacional Natural Cordillera de los Picachos.

ALERTA NARANJA: POR NIVELES ALTOS EN EL RIO AMAZONAS

El río Amazonas actualmente presenta niveles estables con valores altos y muy cercanos a cotas de inundación. Se recomienda a los pobladores especialmente en las poblaciones de Puerto Nariño, Nazareth y Leticia en el departamento del Amazonas, estar atentos ante posibles afectaciones. Ésta situación es respuesta de las fuertes lluvias que se están presentando en el Perú y cuyo tránsito de onda de crecida reflejado en el río Amazonas está ocasionando algunas inundaciones lentas. Se destaca especialmente el municipio de Puerto Nariño (circundado por los ríos Amazonas y Loretoyacu), cuyos niveles altos generan alta potencialidad de riesgos combinados por inundaciones y deslizamientos de tierras en zonas urbanas y rurales.

Adicionalmente se pueden ver afectados otros sectores como San Juan de Atacurí, Siete de Agosto, Tres Esquinas, Naranjales, Pozo Redondo, Patrullero, Doce de Octubre, Villa Andrea, Santa Teresita, Nuevo Paraiso, San Francisco, Santa Clara de Tarapot y Ticoya. El IDEAM resalta que a pesar que en el momento no se presentan grandes afectaciones, debido a la persistencia de las lluvias en la cuenca alta se pueden presentar desbordamientos de los ríos, por lo cual se previene a los organismos de socorro locales.

MAR CARIBE

ALERTA AMARILLA: OLEAJE Y VIENTO

Para el día de hoy se estiman vientos con velocidades entre 20 y 25 nudos (37 – 46 km/h) en especial al Centro y Oriente del mar Caribe colombiano; lo cual genera altura del oleaje entre 2.0 y 3.0 m. Se recomienda a pescadores y usuarios de pequeñas embarcaciones consultar con las Capitanías de Puerto, antes de zarpar. Se recomienda extremar las medidas de seguridad para el flujo de bañistas en las playas por fuerte viento y oleaje.

OCÉANO PACÍFICO

CONDICIONES NORMALES

ALERTA ROJA. PARA TOMAR ACCIÓN Advierte a los sistemas de prevención y atención de desastres sobre la amenaza que puede ocasionar un fenómeno con efectos adversos sobre la población, el cual requiere la atención inmediata por parte de la población y de los cuerpos de atención y socorro. Se emite una alerta sólo cuando la identificación de un evento extraordinario indique la probabilidad de amenaza inminente y cuando la gravedad del fenómeno implique la movilización de personas y equipos, interrumpiendo el normal desarrollo de sus actividades cotidianas.

ALERTA NARANJA. PARA PREPARARSE Indica la presencia de un fenómeno. No implica amenaza inmediata y como tanto es catalogado como un mensaje para informarse y prepararse. El aviso implica vigilancia continua ya que las condiciones son propicias para el desarrollo de un fenómeno, sin que se requiera permanecer alerta.

ALERTA AMARILLA. PARA INFORMARSE Es un mensaje oficial por el cual se difunde información. Por lo regular se refiere a eventos observados, reportados o registrados y puede contener algunos elementos de pronóstico a manera de orientación. Por sus características pretéritas y futuras difiere del aviso y de la alerta, y por lo general no está encaminado a alertar sino a informar.

CONDICIONES NORMALES La información que se suministra se encuentra dentro de los rangos normales.

°C: grados Celsius

m: metros

mm: milímetros

msnm: metros sobre nivel del mar

KPH: kilómetros por hora

GOES: Geostationary Operational Environmental Satellites (Satélite Geoestacionario Operacional Ambiental).

GOES-13 es el designado GOES-Este, localizado en 75° W sobre el ecuador

Omar Franco Torres, Director General
Christian Euscategui, Jefe Oficina del Servicio de Pronósticos y Alertas
Juan Francisco Alameda, Coordinador de Alertas Ambientales

Profesionales en turno:
Ruth CORREA, Freddy GARRIDO, Mónica CUELLAR y Rafael NAVARRETE.

Internet: <http://www.ideam.gov.co>
Correos electrónicos: servicio@ideam.gov.co, alertasideam@ideam.gov.co
Carrera 10 N° 20 - 30 ** Piso 9, Bogotá, D.C.
Teléfono: 3421586.