

CONDICIONES HIDROMETEOROLÓGICAS ACTUALES

Durante las primeras horas del día abundante nubosidad en gran parte del país. Sin embargo, al transcurso de la mañana ha tendido a disminuir la nubosidad presentando tiempo seco en amplios sectores de las regiones Pacífica y Andina principalmente. Asimismo, algunos núcleos de nubosidad que dejaron algunas lluvias se han concentrado sobre el Norte de Chocó, litoral del Valle, Sur de Amazonas y Oriente de Vichada, Guainía y Vaupés. Después del mediodía se prevé un aumento de la nubosidad y que las lluvias de mayor intensidad se concentren sobre La región Pacífica, Norte y Centro de la Andina, Orinoquia, Suroccidente de la Caribe y Oriente de Amazonas.

IMÁGEN SATELITAL

Imagen GOES 13 Hora 7:45 a.m. HLC * 16 de abril de 2013.

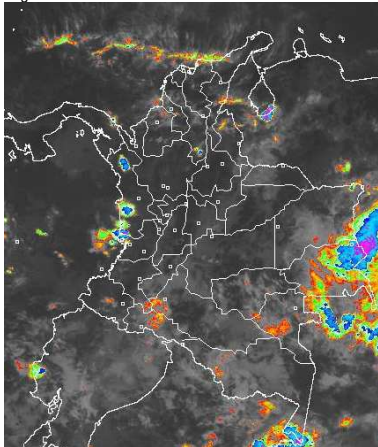

PRONÓSTICO CONDICIONES METEOROLÓGICAS ESPECIALES

ÁREA DEL VOLCÁN CERRO MACHÍN

A lo largo de la jornada cielo entre parcialmente nublado y nublado con precipitaciones entre ligeras y moderadas en la tarde y primeras de la noche.

INGEOMINAS lo reporta en **NIVEL AMARILLO (III): CAMBIOS EN EL COMPORTAMIENTO DE LA ACTIVIDAD VOLCANICA.** 4.80 -75.62

ELEVACIÓN (pies)	DIRECCIÓN	VELOCIDAD	
		NUDOS	KPH
10,000	SUR	5 - 10	9 - 18
18,000	ESTE	5 - 10	9 - 18
24,000	ESTE	10 - 15	18 - 28
30,000	ESTE	5 - 10	9 - 18

ÁREA DEL VOLCÁN NEVADO DEL HUILA

A lo largo de la jornada cielo parcialmente cubierto con precipitaciones ligeras y moderadas en horas de la tarde y algunas de la noche.

INGEOMINAS lo reporta en **NIVEL AMARILLO (III): CAMBIOS EN EL COMPORTAMIENTO DE LA ACTIVIDAD VOLCANICA.** 2.92 -76.05

ELEVACIÓN (pies)	DIRECCIÓN	VELOCIDAD	
		NUDOS	KPH
10,000	SURESTE	5 - 10	9 - 18
18,000	ESTE	10 - 15	18 - 28
24,000	ESTE	10 - 15	18 - 28
30,000	ESTE	10 - 15	18 - 28

ÁREA DEL VOLCÁN GALERAS

A lo largo de la jornada cielo semicubierto con precipitaciones entre ligeras y moderadas las más intensas en horas de la tarde.

INGEOMINAS lo reporta en **NIVEL AMARILLO (III): CAMBIOS EN EL COMPORTAMIENTO DE LA ACTIVIDAD VOLCANICA.** 1.55 -77.37

ELEVACIÓN (pies)	DIRECCIÓN	VELOCIDAD	
		NUDOS	KPH
10,000	SURESTE	5 - 10	9 - 18
18,000	ESTE	10 - 15	18 - 28
24,000	ESTE	10 - 15	18 - 28
30,000	ESTE	10 - 15	18 - 28

ÁREA DEL VOLCÁN NEVADO DEL RUIZ

A lo largo de la jornada cielo entre parcial y mayormente nublado con precipitaciones ligeras en horas de la tarde y noche.

INGEOMINAS lo reporta en **NIVEL AMARILLO (III): CAMBIOS EN EL COMPORTAMIENTO DE LA ACTIVIDAD VOLCANICA.** 4.89 -75.32

ELEVACIÓN (pies)	DIRECCIÓN	VELOCIDAD	
		NUDOS	KPH
10,000	SUR	5	9
18,000	SURESTE	5 - 10	9 - 18
24,000	ESTE	10 - 15	18 - 28
30,000	SURESTE	5 - 10	9 - 18

LO MÁS DESTACADO

ALERTA ROJA. PARA TOMAR ACCIÓN **ALERTA NARANJA. PARA PREPARARSE** **ALERTA AMARILLA. PARA INFORMARSE**

- Las precipitaciones de mayor intensidad se concentraron en algunos sectores de las regiones Orinoquia, Amazonía y Andina, el mayor volumen se presentó en el municipio de Encino (Santander) con **88.2 mm**.
- ALERTA ROJA** por incendios de la cobertura vegetal en algunos sectores de las regiones Caribe, Andina y Orinoquia.
- ALERTA NARANJA** debido a que en sectores del piedemonte de los departamentos de Meta y Casanare se evidencian niveles en ascenso en los ríos de esta zona del país, particularmente Guayuriba, Guacavía y Humea entre otros, que pueden ocasionar afectación en zonas ribereñas.
- ALERTA NARANJA** por persistencia de niveles altos en el río Amazonas con valores cercanos a la cota de inundación de los barrios más bajos del municipio de Leticia.
- ALERTA NARANJA** por amenaza alta de deslizamientos de tierra en zonas inestables de alta pendiente especialmente en los departamentos de Cundinamarca, Chocó y Meta.
- El IDEAM recomienda al Sistema Nacional de Atención y Prevención de Desastres (SNPAD) y al público en general estar atentos durante la primera temporada lluviosa del año, tener en cuenta la probabilidad de ocurrencia de deslizamientos de tierra, crecientes súbitas o avenidas torrenciales, en ríos y quebradas de alta pendiente, particularmente en los departamentos andinos, incluidos los piedemontes llanero y amazónico.

TEMPERATURAS MÁXIMAS

A continuación se relacionan los municipios donde en las últimas 24 horas se registraron temperaturas iguales o superiores a **35.0°C**

DEPARTAMENTO	MUNICIPIOS
ANTIOQUIA	Fredonia (35.2)
BOLIVAR	El Carmen De Bolívar (36.0), María La Baja (35.0)
CESAR	Valledupar (39.8), Agustín Codazzi (35.2)
CUNDINAMARCA	Jerusalén (36.0)
HUILA	Villavieja (35.8)
LA GUAJIRA	Urumita (37.2), Hatonuevo (36.3), Riohacha (35.4)
MAGDALENA	Pivijay (37.2)
SANTANDER	Capitanejo (37.0), Palmar (35.2), Puerto Parra (35.0)
TOLIMA	Ambalema (37.2), Armero (35.4)
VICHADA	Puerto Carreño (36.3)

PRECIPITACIONES

A continuación se relacionan los municipios donde en las últimas 24 horas se registraron precipitaciones iguales o superiores a **30.0 mm**:

DEPARTAMENTO	MUNICIPIOS
AMAZONAS	Leticia (41.6)
ANTIOQUIA	La Unión (47.2), Betania (31.0)
BOYACA	San Luis de Gaceno (39.4)
ARAUCA	Tame (30.0)
CAQUETA	Florencia (37.0), Solano (34.0)
CASANARE	Trinidad (72.0), Tamara (37.0), Yopal (30.0)
CUNDINAMARCA	Medina (63.0), Ubalá (44.5), Paima (35.0), Yacopí (33.8), Fusagasugá (33.4)
GUAVIARE	San José Del Guaviare (77.0)
LA GUAJIRA	Urumita (50.0)
META	Puerto López (85.0), Cubarral (63.0), San Martín (62.0), Villavicencio (48.0), El Dorado (41.0), Puerto Rico (38.0), Acacias (35.0), La Macarena (30.0), Vistahermosa (36.0)
PUTUMAYO	Santiago (30.0)
SANTANDER	Barrancabermeja (44.2), Gambita (38.0), Confinés (35.6), Mogotes (36.0), Chucurí (44.2), Encino (88.2), Socorro (42.6)
TOLIMA	San Antonio (39.5)
VALLE DEL CAUCA	Roldanillo (70.0)
VAUPES	Mitú (49.0)

MAPA DE PRECIPITACIÓN DIARIA

Desde las 7:00 a.m. del lunes 15 de abril hasta las 7:00 a.m. del martes 16 de abril de 2013.

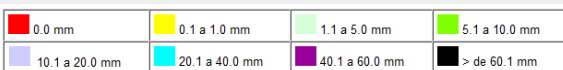
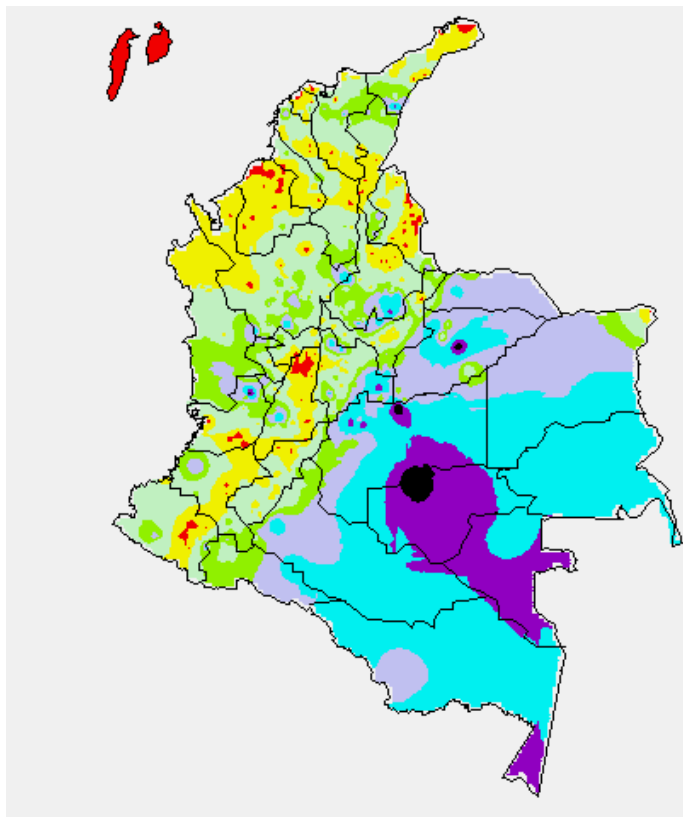

EMBALSE	DEPARTAMENTO	VOLUMEN ÚTIL DIARIO (%)
AGREGADO BOGOTÁ	Cundinamarca	65.42
ALTO ANCHICAYÁ	Valle del Cauca	6.40
BETANIA	Huila	54.37
CALIMA	Valle del Cauca	35.32
CHUZA	Cundinamarca	37.88
ESMERALDA	Boyacá	12.00
GUAVIO	Cundinamarca	20.75
MIEL I	Caldas	23.76
MIRAFLORES	Antioquia	5.40
MUÑA	Cundinamarca	56.82
PEÑOL	Antioquia	38.68
PLAYAS	Antioquia	64.06
PORCE II	Antioquia	6.85
PORCE III	Antioquia	35.45
PRADO	Tolima	21.58
PUNCHINÁ	Antioquia	27.07
RIOGRANDE 2	Antioquia	12.69
SALVAJINA	Cauca	27.35
SAN LORENZO	Antioquia	19.27
TRONERAS	Antioquia	5.57
URRÁ I	Córdoba	36.59
NEUSA	Cundinamarca	64.80
SISGA	Cundinamarca	52.76

PRONÓSTICO METEOROLÓGICO

REGIÓN	PRONÓSTICO
SABANA DE BOGOTÁ	<p>MARTES: En la mañana se prevé cielo parcialmente cubierto con predominio de tiempo seco en gran parte de la ciudad y de la sabana. Después del mediodía se estima mayor nubosidad con lluvias principalmente en el Noroccidente y Oriente de la ciudad, así como en el Noroccidente de la sabana. En la noche tenderá a disminuir de la nubosidad, sin embargo es probable que persistan algunas lloviznas en los Cerros Orientales.</p> <p>MIÉRCOLES: Durante la jornada predominará abundante nubosidad con lluvias ligeras en la mañana en amplios sectores de la ciudad y de la sabana. En la tarde aumentará la nubosidad presentando lloviznas entre ligeras y moderadas, especialmente en los Cerros Orientales y en el Noroccidente de la ciudad y de la sabana. En la noche prevalecerán las condiciones de tiempo seco y cielo nublado.</p>
ANDINA	<p>MARTES: En la mañana se prevé cielo parcialmente nublado con lloviznas y/o lloviznas en el Macizo colombiano, zonas de montaña de Nariño y en sectores de Norte de Santander. Después del mediodía, se estima mayor nubosidad a lo largo de la Región, con probabilidad de lluvias entre ligeras y moderadas en Antioquia, Boyacá, Santander, Cundinamarca y precipitaciones de menor intensidad en el Risaralda, Caldas y zonas de montaña de Cauca y Nariño. Estas condiciones se presentarán en el transcurso de la tarde y durante horas de la noche.</p> <p>MIÉRCOLES: En el transcurso del día se prevé cielo entre parcialmente nublado y mayormente nublado. Las precipitaciones se presentarán principalmente en la tarde y durante algunas horas de la noche en sectores de Antioquia, Eje Cafetero, Boyacá, Santander, Cundinamarca, mientras que en zonas de montaña de Tolima, Huila, Cauca y Nariño se prevén lloviznas ligeras.</p>
CARIBE	<p>MARTES: En la mañana se estima cielo parcialmente nublado con lloviznas en sectores de Sucre, Sur de Bolívar y Córdoba. En la tarde y noche se prevé mayor nubosidad con precipitaciones entre ligeras y moderadas en Córdoba, Sucre, Bolívar, Magdalena y Estribaciones de la Sierra Nevada de Santa Marta; lloviznas de menor intensidad se esperan en el Norte de Cesar. No se descarta la posibilidad de actividad eléctrica en los momentos de fuertes de lluvias.</p> <p>MIÉRCOLES: A lo largo de la jornada se prevé cielo parcialmente nublado con lluvias entre ligeras y moderadas en la tarde y durante las primeras horas de la noche en zonas de Córdoba, Sucre, Bolívar, Magdalena, Cesar y en las Estribaciones de la Sierra Nevada de Santa Marta.</p>
ARCHIPIÉLAGO DE SAN ANDRÉS, PROVIDENCIA Y SANTA CATALINA	<p>MARTES: Se prevé cielo semicubierto con probabilidad lloviznas ocasionales durante la jornada. Sin embargo, predominará el tiempo seco.</p> <p>MIÉRCOLES: Durante la jornada se estima cielo semicubierto con predominio de tiempo seco.</p>
MAR CARIBE	<p>MARTES: En el transcurso de la jornada se prevé cielo parcialmente nublado con lloviznas en el Golfo de Urabá y en cercanías al litoral de Córdoba y Sucre.</p> <p>MIÉRCOLES: Se prevé cielo parcialmente nublado con lluvias ligeras y/o lloviznas principalmente en cercanías al litoral de Córdoba y en el Golfo de Urabá.</p>
PACÍFICA	<p>MARTES: En la mañana se prevé cielo entre parcial y mayormente nublado con lluvias en Chocó y en el litoral de Valle. En las horas de la tarde se estiman lloviznas ligeras en Nariño y Cauca, mientras que en sectores de Chocó y Valle las precipitaciones se presentarán al finalizar la tarde y durante las horas de la noche. No se descarta la posibilidad de tormentas eléctricas.</p> <p>MIÉRCOLES: Durante gran parte de la jornada se prevé cielo entre parcialmente nublado y nublado. Las precipitaciones más intensas se pronostican en sectores de Chocó, Norte de Valle y en el resto de la Región se presentarán lloviznas ligeras.</p>
INSULAR PACÍFICO	<p>MARTES: Cielo mayormente cubierto con lluvias entre ligeras y moderadas en Malpelo y precipitaciones de menor intensidad sobre Gorgona.</p> <p>MIÉRCOLES: Se estima cielo mayormente cubierto con lluvias en Malpelo y lloviznas ligeras y/o lloviznas en Malpelo.</p>
OCÉANO PACÍFICO	<p>MARTES: A lo largo del día se prevé cielo semicubierto con lluvias moderadas en el Norte del área Marítima, mientras que en cercanías al litoral Pacífico colombiano se estiman lloviznas ligeras.</p> <p>MIÉRCOLES: Se mantendrán las condiciones nubosas con lluvias moderadas en el Norte del área Marítima y en cercanías al litoral chococano, mientras que en el resto de la zona son previstas lloviznas ligeras.</p>
ORINOQUIA	<p>MARTES: En el transcurso de la jornada se estima que predominen las condiciones de abundante nubosidad en gran parte de la Región. Las precipitaciones de mayor intensidad, incluso con posibilidad de actividad eléctrica, se prevén en la tarde y noche en amplios sectores de Vichada, Meta y Sur de Casanare; mientras que en el resto de la zona se estiman lloviznas menos intensas.</p> <p>MIÉRCOLES: A lo largo del día se presentarán condiciones nubosas en gran parte de la Región. Las precipitaciones más fuertes, incluso con posibilidad de actividad eléctrica se prevén en Vichada, Sur del Meta, mientras que sobre sectores del Piedemonte Llanero son pronosticadas lloviznas ligeras.</p>
AMAZONIA	<p>MARTES: Se prevé abundante nubosidad durante la jornada en gran parte de la Región. En la mañana se estiman lloviznas en sectores de Amazonas, Vaupés, Guainía y precipitaciones menos intensas en el Piedemonte Amazónico. En la tarde y durante algunas horas de la noche, se presentarán precipitaciones en amplios sectores de la Región, sin embargo, las más fuertes se pronostican en zonas de Amazonas, Vaupés, Guainía, Guaviare y en el Oriente de Putumayo y de Caquetá. No se descarta la posibilidad de tormentas eléctricas en los momentos de lluvias intensas.</p> <p>MIÉRCOLES: Cielo nublado a lo largo de la Región durante el día, con precipitaciones entre moderadas y fuertes acompañadas de tormentas eléctricas en Amazonas, Vaupés, Guainía, Guaviare y en el resto de la zona se prevén lloviznas ligeras. Se estima que la mayor actividad se concentre en las horas de la tarde.</p>

ALERTAS VIGENTES

Para mayor información sobre el Pronóstico del Estado del Tiempo, Informes Técnicos Diarios y Comunicados Especiales, e informes de otras áreas temáticas, tales como Hidrología, Deslizamientos de Tierra e Incendios, se sugiere consultar la siguiente dirección electrónica: <http://institucional.ideam.gov.co/jsp/index.jsf>

REGIÓN CARIBE

ALERTA ROJA INCENDIOS DE LA COBERTURA VEGETAL

Amenaza **muy alta** de ocurrencia de incendios de la cobertura vegetal en zonas de bosques, cultivos y pastos, localizados en los siguientes municipios y sectores aledaños:

DEPARTAMENTO	MUNICIPIOS
BOLÍVAR	Arjona, Santa Catalina.
CESAR	Valledupar.
CÓRDOBA	Cereté, Chima, Lorica, Los Córdoba, Montería, Moñitos, Puerto Escondido, San Antero, San Bernardo Del Viento, San Pelayo.
LA GUAJIRA	Albania, Barrancas, Dibulla, Hato Nuevo, Maicao, Manaure, Riohacha, San Juan Del Cesar, Uribia.
MAGDALENA	El Retén, Pivijay, Santa Marta, Sitionuevo.

Especial atención amerita el Parque Nacional Natural Sierra Nevada de Santa Marta y el Santuario de Flora y Fauna Ciénaga Grande de Santa Marta.

REGIÓN ANDINA

ALERTA ROJA INCENDIOS DE LA COBERTURA VEGETAL

Amenaza **muy alta** de ocurrencia de incendios de la cobertura vegetal en zonas de bosques, cultivos y pastos, localizados en los siguientes municipios y sectores aledaños:

DEPARTAMENTO	MUNICIPIOS
ANTIOQUIA	Arboletes, Marinilla, Necoclí, San Juan de Urabá.
BOYACA	Chivatá, Cómbita, Cucaita, Duitama, Firavitoba, Motavita, Oicatá, Paipa, Pesca, Ráquira, Sáchica, Samacá, Siachoque, Sogamoso, Soracá, Tibasosa, Tinjacá, Toca, Tunja, Turmequé, Tuta, Ventaquemada.
CAUCA	Argelia, Balboa, Bolívar, El Tambo, Florencia, Mercaderes, Páez (Belalcázar), Patía (El Bordo).
CUNDINAMARCA	Villapinzón.
HUILA	Agrado, Aipe, Altamira, Baraya, Campoalegre, Colombia, Garzón, Iquira, La Plata, Nátaga, Neiva, Paicol, Palermo, Pital, Tarqui, Tello, Teruel, Tesalia, Villavieja, Yaguará.
NARIÑO	Albán (San José), Aldana, Arboleda (Berruecos), Belén, Buesaco, Chachagüí, Colón (Génova), Consacá, Contadero, Córdoba, El Charco, El Peñol, El Rosario, El Tablón, Funes, Guachucal, Guaitarilla, Gualmatán, Iles, Imués, Ipiiales, La Cruz, La Florida, La Unión, Leiva, Los Andes (Sotomayor), Mallama (Piedrancha), Nariño, Ospina, Pasto, Policarpa, Potosí, Puerres, Pupiales, San Bernardo, San Lorenzo, San Pablo, San Pedro De Cartago (Cartago), Sandoná, Santa Cruz (Guachavés), Sapuyes, Taminango, Tangua, Túquerres, Yacuanquer.
NORTE DE SANTANDER	Cáchira, Cúcuta, El Zulia, Los Patios, San Cayetano, Villa Del Rosario.
SANTANDER	Lebríja.
TOLIMA	Alpujarra, Ataco, Ibagué, Natagaima.

Especial atención ameritan el Parque Nacional Natural El Cocuy, Parque Nacional Natural Chingaza, Parque Nacional Natural Los Nevados, Santuario de Fauna y Flora de Iguaque y el Parque Nacional Natural Farallones de Cali.

ALERTA NARANJA DESLIZAMIENTOS DE TIERRA

Se pronostica amenaza moderada a alta por deslizamientos de tierra en áreas inestables en los siguientes departamentos:

DEPARTAMENTO	MUNICIPIOS
CUNDINAMARCA	Ubalá.
NORTE DE SANTANDER	Toledo y Chitagá

REGIÓN ORINOQUIA

ALERTA ROJA INCENDIOS DE LA COBERTURA VEGETAL

Amenaza **muy alta** de ocurrencia de incendios de la cobertura vegetal en zonas de bosques, cultivos y pastos, localizados en los siguientes municipios y sectores aledaños:

DEPARTAMENTO	MUNICIPIOS
META	La Macarena, Uribe.

ALERTA NARANJA DESLIZAMIENTOS DE TIERRA

Se pronostica amenaza moderada a alta por deslizamientos de tierra en áreas inestables en los siguientes departamentos:

DEPARTAMENTO	MUNICIPIOS
META	El Calvario, Villavicencio.

ALERTA NARANJA CRECIENTES SUBITAS EN RIOS DEL PIEDEMONTE LLANERO

Las intensas lluvias que se han venido presentando en sectores del piedemonte de los departamentos de Meta, Casanare y Arauca ocasionaron incrementos súbitos de nivel en los ríos del piedemonte llanero con posible afectación a las poblaciones de las riberas de los ríos de esta zona del país. Particularmente en el río Guayuriba, según lo observado en la estación Puente Carretera (municipio de Villavicencio), se presentan niveles en ascenso desde la tarde de ayer y éstos se han acentuado en las últimas horas, por lo cual se recomienda a pobladores y autoridades locales estar atentos ante las posibles afectaciones que se presenten en las zonas ribereñas.

REGIÓN PÁCIFICA

ALERTA NARANJA DESLIZAMIENTOS DE TIERRA

Se pronostica amenaza moderada a alta por deslizamientos de tierra en áreas inestables en los siguientes departamentos:

DEPARTAMENTO	MUNICIPIOS
CHOCO	Condoto, Istmina, Nóvita, Nuquí, Tadó, Alto Baudó (Pie de Pato), Atrato (Yuto), Río Quito (Paimadó), Bajo Baudó (Pizarro), El Cantón del San Pablo, Medio Baudó, Unión Panamericana (Animas), Río Iro (Santa Rita), Medio San Juan (Andagoya).

REGIÓN AMAZÓNICA

ALERTA NARANJA POR NIVELES ALTOS EN EL RIO AMAZONAS

Se mantienen los niveles altos en el río Amazonas a la altura de la ciudad de Leticia, con lo cual se puede ocasionar afectación en algunos sectores de Puerto Nariño, Nazareth y Leticia en el departamento del Amazonas. El IDEAM recomienda tanto a la población como a las autoridades y organismos de socorro locales mantener seguimiento continuo del comportamiento del nivel y tomar las medidas preventivas pertinentes.

MAR CARIBE

ALERTA AMARILLA OLEAJE Y VIENTO

En gran parte del mar Caribe colombiano se esperan vientos entre los 20 y 30 nudos (37 y 56 KPH) con una altura del oleaje entre 2,0 y 3,0 m Esta condición se presentará con mayor persistencia y extensión en el Centro del mar Caribe colombiano. Se recomienda a pescadores y usuarios de pequeñas embarcaciones consultar con las Capitanías de Puerto, antes de zarpar.

OCÉANO PACÍFICO

CONDICIONES NORMALES

ALERTA ROJA. PARA TOMAR ACCIÓN Advierte a los sistemas de prevención y atención de desastres sobre la amenaza que puede ocasionar un fenómeno con efectos adversos sobre la población, el cual requiere la atención inmediata por parte de la población y de los cuerpos de atención y socorro. Se emite una alerta sólo cuando la identificación de un evento extraordinario indique la probabilidad de amenaza inminente y cuando la gravedad del fenómeno implique la movilización de personas y equipos, interrumpiendo el normal desarrollo de sus actividades cotidianas.

ALERTA NARANJA. PARA PREPARARSE Indica la presencia de un fenómeno. No implica amenaza inmediata y como tanto es catalogado como un mensaje para informarse y prepararse. El aviso implica vigilancia continua ya que las condiciones son propicias para el desarrollo de un fenómeno, sin que se requiera permanecer alerta.

ALERTA AMARILLA. PARA INFORMARSE Es un mensaje oficial por el cual se difunde información. Por lo regular se refiere a eventos observados, reportados o registrados y puede contener algunos elementos de pronóstico a manera de orientación. Por sus características pretéritas y futuras difiere del aviso y de la alerta, y por lo general no está encaminado a alertar sino a informar.

CONDICIONES NORMALES La información que se suministra se encuentra dentro de los rangos normales.

°C: grados Celsius

m: metros

mm: milímetros

msnm: metros sobre nivel del mar

KPH: kilómetros por hora

GOES: Geostationary Operational Environmental Satellites (Satélite Geoestacionario Operacional Ambiental).

GOES-13 es el designado GOES-Este, localizado en 75° W sobre el ecuador

Omar Franco Torres, Director General
Christian Euscategui, Jefe Oficina del Servicio de Pronósticos y Alertas
Juan Francisco Alameda, Coordinador de Alertas Ambientales

Profesionales en turno:

Claudia TORRES, Hanner ORJUELA, Hernando WILCHES, Carolina ROZO, Mónica CUELLAR y Mauricio TORRES.

Internet: <http://www.ideam.gov.co>

Correos electrónicos: servicio@ideam.gov.co, alertasideam@ideam.gov.co

Carrera 10 N° 20 - 30 ** Piso 9, Bogotá, D.C.

Teléfono: 3421586.