

CONDICIONES HIDROMETEOROLÓGICAS ACTUALES

En la mayor parte del territorio nacional ha tendido a predominar el tiempo seco durante las últimas 24 horas por lo que se mantendrá la **ALERTA ROJA** por probabilidad de ocurrencia de incendios de la cobertura vegetal en sectores de las regiones Caribe, Andina y Orinoquía. **ALERTA ROJA** por incrementos moderados de los niveles del río Atrato y sus principales afluentes. **ALERTA NARANJA** para el río Atrato debido a que mantiene los niveles en el rango de medios a altos.

IMÁGEN SATELITAL

Imagen IDEAM GOES 13 * Hora 6:15 a.m. HLC * 26 de junio de 2013

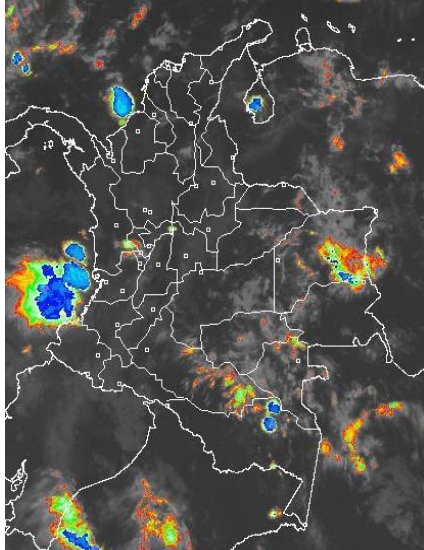

PRONÓSTICO CONDICIONES METEOROLÓGICAS ESPECIALES

ÁREA DEL VOLCÁN CERRO MACHÍN

Se prevén condiciones secas con cielo parcialmente cubierto.

INGEOMINAS lo reporta en **NIVEL AMARILLO (III): CAMBIOS EN EL COMPORTAMIENTO DE LA ACTIVIDAD VOLCANICA**. 4.80 -75.62

ELEVACIÓN (pies)	DIRECCIÓN	VELOCIDAD	
		NUDOS	Km/h
10,000	SURESTE	5	9
18,000	ESTE	5 - 10	9 - 18
24,000	ESTE	10 - 15	18 - 28
30,000	SURESTE	10 - 15	18 - 36

ÁREA DEL VOLCÁN NEVADO DEL HUILA

Cielo entre despejado y parcialmente cubierto con tiempo seco durante la jornada.

INGEOMINAS lo reporta en **NIVEL AMARILLO (III): CAMBIOS EN EL COMPORTAMIENTO DE LA ACTIVIDAD VOLCANICA**. 2.92 -76.05

ELEVACIÓN (pies)	DIRECCIÓN	VELOCIDAD	
		NUDOS	Km/h
10,000	SURESTE	5	9
18,000	ESTE	10 - 15	18 - 28
24,000	ESTE	10 - 15	18 - 28
30,000	ESTE	10 - 15	18 - 28

ÁREA DEL VOLCÁN GALERAS

En el área prevalecerán las condiciones secas con cielo entre despejado y parcialmente nublado.

INGEOMINAS lo reporta en **NIVEL AMARILLO (III): CAMBIOS EN EL COMPORTAMIENTO DE LA ACTIVIDAD VOLCANICA**. 1.55 -77.37

ELEVACIÓN (pies)	DIRECCIÓN	VELOCIDAD	
		NUDOS	Km/h
10,000	SURESTE	5 - 10	9 - 18
18,000	ESTE	10 - 15	18 - 28
24,000	SURESTE	10 - 15	18 - 28
30,000	ESTE	10 - 15	18 - 28

ÁREA DEL VOLCÁN NEVADO DEL RUIZ

Cielo parcialmente nublado con predominio de tiempo seco.

INGEOMINAS lo reporta en **NIVEL AMARILLO (III): CAMBIOS EN EL COMPORTAMIENTO DE LA ACTIVIDAD VOLCANICA**. 4.89 -75.32

ELEVACIÓN (pies)	DIRECCIÓN	VELOCIDAD	
		NUDOS	Km/h
10,000	SURESTE	5	9
18,000	ESTE	5 - 10	9 - 18
24,000	ESTE	10 - 15	18 - 28
30,000	SURESTE	10 - 15	18 - 28

LO MÁS DESTACADO

ALERTA ROJA. PARA TOMAR ACCIÓN **ALERTA NARANJA. PARA PREPARARSE** **ALERTA AMARILLA. PARA INFORMARSE**

- Descenso considerable de las precipitaciones, las cuales principalmente se concentraron en las regiones Andina y Pacífica. El mayor registro de precipitaciones se presentó en el municipio de **Villavicencio (Meta)**, con **90.0 mm**.
- **ALERTA ROJA** Aunque durante los últimos días se ha observado ingreso de humedad al país, se mantiene la amenaza por incendios de la cobertura vegetal en algunos sectores de las regiones Caribe, Andina y Orinoquía.
- **ALERTA NARANJA**. Para el río Atrato debido a que mantiene los niveles en el rango de medios a altos.
- **ALERTA NARANJA**. Por deslizamientos de tierra en zonas inestables y de alta pendiente en especial en los departamentos de Chocó, Boyacá, Norte de Santander y en sectores de los departamentos de Antioquia, Meta y Nariño.

El IDEAM recomienda a los Concejos Municipales de la Gestión del Riesgo de Desastres y a las autoridades ambientales regionales y locales, mantener activos los planes de prevención y atención de incendios de la cobertura vegetal con el fin de evitar la ocurrencia y propagación de los mismos, durante la temporada seca, o de menos lluvias, de mitad de año, especialmente en áreas de reserva forestal pertenecientes al Sistema Nacional de Parques Nacionales Naturales.

PRECIPITACIONES

A continuación se relacionan los municipios donde en las últimas 24 horas se registraron precipitaciones iguales o superiores a **25.0 mm**:

DEPARTAMENTO	MUNICIPIOS
BOGOTÁ D. C.	Estación Jardín Botánico (30.8).
CAUCA	Guapi (33.0).
META	Villavicencio (90.0) y Restrepo (53.0).
NORTE DE SANTANDER	Toledo (63.0).
VALLE DEL CAUCA	Buenaventura (38.0).

TEMPERATURAS MÁXIMAS

A continuación se relacionan los municipios donde en las últimas 24 horas se registraron temperaturas iguales o superiores a **35.0° C**

DEPARTAMENTO	MUNICIPIOS
CESAR	Valledupar (36.0).
CÓRDOBA	Tierralta (35.8)
LA GUAJIRA	Riohacha (36.6) y Manaure (37.4).
TOLIMA	Natagaima (35.4).

MAPA DE PRECIPITACIÓN DIARIA

Desde las 7:00 a.m. del martes 25 de junio hasta las 7:00 a.m. del miércoles 26 de junio de 2013.

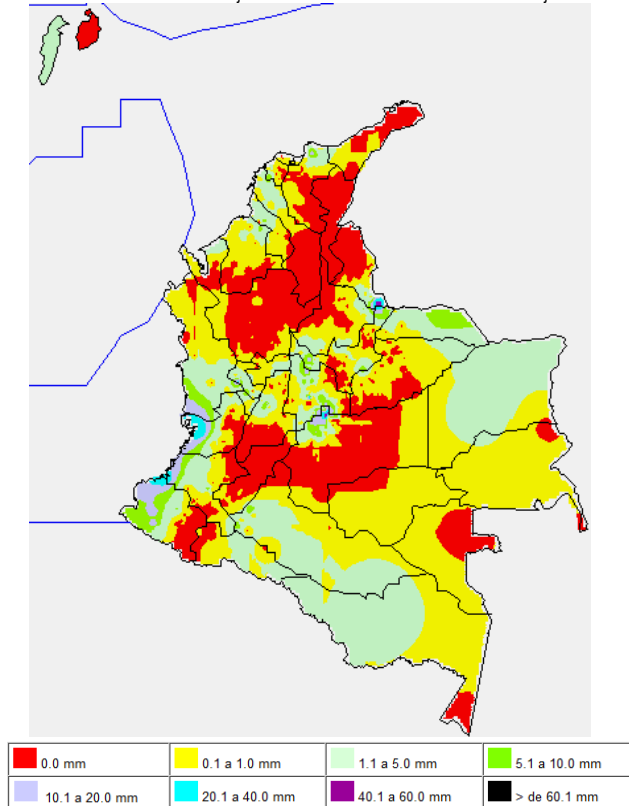

ESTADO DE LOS EMBALSES

A continuación se relacionan los volúmenes útiles diarios (expresados en porcentaje) de reservas de algunos embalses de acuerdo con información consultada en XM.

ZONA	EMBALSE		VOLUMEN ÚTIL DIARIO (%)	
ANTIOQUIA	MIEL I		48.31	
	MIRAFLORES		22.04	
	PEÑOL		41.57	
	PLAYAS		98.77	
	PORCE II		40.00	
	PORCE III		71.92	
	PUNCHINÁ		33.36	
	RIOGRANDE		45.25	
	SAN LORENZO		47.92	
CARIBE	URRÁ I		42.38	
	CENTRO	AGREGADO BOGOTÁ	67.38	NEUSA
			SISGA	51.60
			TOMINÉ	69.74
BETANIA		68.83		
MUÑA		70.77		
ORIENTE	PRADO		61.42	
	CHUZA		60.83	
	ESMERALDA		28.46	
VALLE DEL CAUCA	GUAVIO		49.13	
	ALTO ANCHICAYÁ		54.25	
	CALIMA 1		48.31	
	SALVAJINA		75.34	

PRONÓSTICO METEOROLÓGICO

REGIÓN	PRONÓSTICO
SABANA DE BOGOTÁ	MIÉRCOLES. Para el día de hoy, en la sabana y en la ciudad se esperan condiciones secas con cielo entre ligera y parcialmente nublado. JUEVES. Aunque se prevé tiempo seco no se descartan lluvias ligeras hacia el mediodía o durante las primeras horas de la tarde en el Oriente de la ciudad y en el Noroccidente de la sabana.
ANDINA	MIÉRCOLES. En la mayor parte de la región se prevé tiempo seco, excepto en sectores de Antioquia y Eje cafetero donde son estimadas algunas precipitaciones después del mediodía o durante la noche. JUEVES. Cielo parcialmente cubierto con lluvias durante la tarde y noche en sectores de Antioquia y los Santanderes. En sectores del altiplano Cundiboyacense y Eje cafetero no se descartan lloviznas dispersas.
CARIBE	MIÉRCOLES. En la mañana y hasta entrada la tarde se prevé tiempo seco con cielo entre despejado y parcialmente cubierto, luego se advierten precipitaciones de variada intensidad en sectores de Córdoba, Sucre, Sur de Bolívar y en las inmediaciones de la Sierra Nevada de Santa Marta. JUEVES. A lo largo de la jornada se esperan precipitaciones entre ligeras a moderadas principalmente en sectores de La Guajira, Cesar y Magdalena. En áreas de Córdoba, Sucre y en el Sur de Bolívar se pronostican lluvias en la tarde y noche, acompañadas inclusive de tormentas eléctricas.
ARCHIPIÉLAGO DE SAN ANDRÉS, PROVIDENCIA Y SANTA CATALINA	MIÉRCOLES. En el archipiélago se prevé nubosidad variada durante la jornada con lluvias esporádicas. JUEVES. Cielo entre parcialmente cubierto y cubierto con precipitaciones entre ligeras y moderadas especialmente durante la tarde y noche.
MAR CARIBE	MIÉRCOLES. En amplios sectores del centro y Occidente del Caribe nacional predominará el tiempo nuboso con precipitaciones de variada intensidad, acompañadas inclusive de tormentas eléctricas, en el resto de la zona se esperan condiciones secas. JUEVES. Cielo parcialmente nublado con lluvias y descargas eléctricas en varias zonas localizadas particularmente enfrente del litoral de Atlántico, Bolívar, Sucre, Córdoba y Urabá, y en el área del archipiélago de San Andrés y Providencia.
PACÍFICA	MIÉRCOLES. Cielo parcialmente cubierto con predominio de tiempo seco hasta entrada la tarde, luego se prevén lluvias entre ligeras a moderadas en el centro y Sur de Chocó. JUEVES. Se prevén condiciones nubosas en la región con precipitaciones entre ligeras y moderadas, en áreas de Chocó, Valle del Cauca y Cauca. En sectores de Nariño son estimadas precipitaciones por la noche, luego de un día seco.
INSULAR PACÍFICO	MIÉRCOLES. En Malpelo se prevén lloviznas después del mediodía y durante algunas horas de la noche. En Gorgona son previstas condiciones nubosas durante la jornada con precipitaciones entre ligeras y moderadas. JUEVES. Cielo entre parcialmente nublado y nublado con lluvias de variada intensidad en Gorgona y predominio de tiempo seco en Malpelo.
OCÉANO PACÍFICO	MIÉRCOLES. En amplios sectores del centro del área marítima colombiana se esperan condiciones lluviosas con probabilidad de descargas eléctricas a diferentes horas. JUEVES. En gran parte del centro y Norte del Pacífico nacional se pronostican lluvias entre ligeras a moderadas con tormentas eléctricas, en el Sur por el contrario predominará el tiempo seco.
ORINOQUIA	MIÉRCOLES. En la mañana persistirán las condiciones secas, excepto en sectores de Vichada donde son previstas lluvias. En horas de la tarde y noche se estiman precipitaciones ligeras en varias zonas de Arauca, Casanare y Oriente del Meta. JUEVES. Nubosidad variable a lo largo de la jornada con precipitaciones entre ligeras a moderadas al final de la tarde y por la noche en amplios sectores de Vichada, Arauca y Casanare.
AMAZONIA	MIÉRCOLES. En la mayor parte de la región se pronostica tiempo seco, salvo en sectores de Amazonas, Vaupés, Caquetá y Guaviare donde son previstas lluvias dispersas, especialmente en la tarde y noche. JUEVES. En la mañana predominarán las condiciones secas, al final de la tarde y durante la noche son estimadas precipitaciones entre ligeras y moderadas en Caquetá, Putumayo, Vaupés y Guaviare.

ALERTAS VIGENTES

Para mayor información sobre el pronóstico del estado del tiempo, informes técnicos diarios, comunicados especiales e informes de otras áreas temáticas, tales como Hidrología, Deslizamientos de Tierra e Incendios, se sugiere consultar la siguiente dirección electrónica: <http://institucional.ideam.gov.co/isp/index.jsf>

REGIÓN CARIBE

ALERTA ROJA: INCENDIOS DE LA COBERTURA VEGETAL

Amenaza alta de ocurrencia de incendios de la cobertura vegetal en zonas de bosques, cultivos y pastos, localizados en los siguientes municipios y sectores aledaños:

DEPARTAMENTO	MUNICIPIOS
CESAR	Agustín Codazzi, Becerril, Bosconia, Chimichagua, Chiriguana, La Paz, Manaure Balcón del Cesar, Pueblo Bello, San Diego y Valledupar.
LA GUAJIRA	Albania, Barrancas, Dibulla, Distracción, El Molino, Fonseca, Hato Nuevo, La Jagua del Pilar, Maicao, Manaure, Riohacha, San Juan Del Cesar, Uribia, Urumita y Villanueva.

ALERTA NARANJA: NIVELES ALTOS DEL RÍO ATRATO Y SUS AFLUENTES.

Debido a la moderada disminución de los niveles desde la madrugada de hoy, se cambia de **ALERTA ROJA** a **ALERTA NARANJA** a para las corrientes de la cuenca media y baja del río Atrato; los niveles en el río Atrato, y en varios de sus afluentes (se destacan varios de sus afluentes, como son los ríos Quito, Mumbí y Mumbaradó) descienden paulatinamente y se prevé que ésta situación continúe en el transcurso del día. Sin embargo se mantiene la recomendación especial para las zonas bajas comprendidas entre Quibdó (Chocó) y Vigía del Fuerte (Antioquia), ante la eventualidad de crecientes súbitas. Se destaca que en el momento no se presenta ninguna afectación en los sectores antes mencionados, pero los niveles oscilan en el rango de medios a altos.

ALERTA NARANJA: INCENDIOS DE LA COBERTURA VEGETAL

Amenaza moderada de ocurrencia de incendios de la cobertura vegetal en zonas de bosques, cultivos y pastos, localizados en los siguientes municipios y sectores aledaños:

DEPARTAMENTO	MUNICIPIOS
CESAR	Astrea, Chiriguana, Curumani, La Gloria, La Jagua De Iberico, Pailitas, Pelaya y Tamalameque.
CÓRDOBA	Chinú, Lórica, Puerto Escondido, Sahagún, San Antero y San Bernardo del Viento.
MAGDALENA	El Banco, Guamal, Pijiño del Carmen, Plato, San Sebastián de Buenavista, San Zenón y Santa Ana.

Especial atención ameritan el Parque Nacional Natural Sierra Nevada de Santa Marta, Parque Nacional Natural Macuira, Parque Nacional Natural Catatumbo Bari.

REGIÓN ANDINA

ALERTA ROJA: INCENDIOS DE LA COBERTURA VEGETAL

Amenaza alta de ocurrencia de incendios de la cobertura vegetal en zonas de bosques, cultivos y pastos, localizados en los siguientes municipios y sectores aledaños:

DEPARTAMENTO	MUNICIPIOS
CAUCA	Argelia, Bolívar, Cajibío, Caldono, Corinto, El Tambo, Florencia, Jambaló, Mercaderes, Miranda, Morales, Piendamó, Popayán, San Sebastián, Silvia, Toribío y Totoró.
CUNDINAMARCA	Anolaima, Bogotá, D.C., Cachipay, Cucunubá, Fúquene, Fusagasugá, Guachetá, La Vega, Nocaima, Sasaima, Sibate, Simijaca, Soacha, Susa, Tenjo y Zipacón.
HUILA	Aipe, Algeciras, Altamira, Baraya, Campoalegre, Colombia, Hobo, Iquirá, Neiva, Palermo, Rivera, Santa María, Tello, Teruel, Tesalia, Villavieja, Yaguará.
NARIÑO	Albán (San José), Ancuya, Arboleda (Berruecos), Belén, Buesaco, Chachagüí, Colón (Génova), Consacá, El Peñol, El Tablón, El Tambo, Funes, Guaitrilla, Imués, La Cruz, La Florida, La Llanada, La Unión, Linares, Los Andes (Sotomayor), Mallama (Piedranca), Nariño, Pasto, Policarpa, Providencia, Samaniego, San Bernardo, San Lorenzo, San Pablo, San Pedro de Cartago (Cartago), Sandoná, Santa Cruz (Guachavés), Taminango, Tangua, Túquerres y Yacuanquer.

CONTINUACIÓN

DEPARTAMENTO	MUNICIPIOS
NORTE DE SANTANDER	Ábrego, Cáchira, Salazar y Villa Caro.
QUINDÍO	
SANTANDER	SAN ANDRÉS
TOLIMA	Alpujarra, Ataco, Chaparral, Coyaima, Dolores, Natagaima, Ortega, Purificación, Rioblanco, Saldaña y San Antonio.
VALLE DEL CAUCA	Bolívar, Bugalagrande, Candelaria, Florida, La Victoria Palmira, Pradera, Roldanillo, Sevilla, Tuluá, Vijes y Zarzal.

ALERTA NARANJA: INCENDIOS DE LA COBERTURA VEGETAL

Amenaza moderada de ocurrencia de incendios de la cobertura vegetal en zonas de bosques, cultivos y pastos, localizados en los siguientes municipios y sectores aledaños:

DEPARTAMENTO	MUNICIPIOS
BOYACÁ	Caldas, Chiquiza, Cucaita, Gachantivá, Saboyá, Samacá, Santa Sofía, Sora y Villa de Leiva.
CALDAS	Neira y Salamina.
CAUCA	Santander de Quilichao.
CUNDINAMARCA	Albán, Bituima, Bojacá, Cabrera, Cajicá, Chía, Cota, El Rosal, Facatativá, Funza, Fusagasugá, Guasca, Guayabal De Siquima, La Calera, Madrid, Mosquera, Nimaíma, Pacho, Pasca, Quebradanegra, San Bernardo, San Francisco, Silvania, Sopó, Subachoque, Supatá, Tabio, Tena, Útica, Vergara, Vianí, Villeta y Zipaquirá.
HUILA	Garzón y Gigante.
NARIÑO	Funes.
NORTE DE SANTANDER	Convención, Cucutilla, El Carmen y Tibú.
QUINDÍO	Buenavista, Córdoba, Génova, La Tebaida, Pijao y Salento.

Especial atención ameritan el Santuario de Flora y Fauna Galeras, el Parque Nacional Natural Iguaque, Parque Nacional Natural Nevado del Huila y Parque Nacional Natural Las Hermosas.

ALERTA NARANJA: DESLIZAMIENTOS DE TIERRA

Se pronostica amenaza moderada a alta por deslizamientos de tierra en áreas inestables en los siguientes departamentos:

DEPARTAMENTO	MUNICIPIOS
ANTIOQUIA	Alejandría, Concepción y Santo Domingo
NORTE DE SANTANDER	Chitagá y Toledo.

REGIÓN PACÍFICA

ALERTA NARANJA: DESLIZAMIENTOS DE TIERRA

Se pronostica amenaza moderada a alta por deslizamientos de tierra en áreas inestables en los siguientes departamentos:

DEPARTAMENTO	MUNICIPIOS
CHOCÓ	Alto Baudó, Atrato-Yuto, Bahía Solano, Bojayá, Medio Baudó, Nuquí y Quibdó.

REGIÓN ORINOQUIA

ALERTA ROJA: INCENDIOS DE LA COBERTURA VEGETAL

Amenaza alta de ocurrencia de incendios de la cobertura vegetal en zonas de bosques, cultivos y pastos, localizados en los siguientes municipios y sectores aledaños:

DEPARTAMENTO	MUNICIPIOS
META	La Macarena.

Especial atención ameritan el Parque Nacional Natural Cordillera de los Picachos, Parque Nacional Natural Sumapaz.

ALERTA NARANJA: DESLIZAMIENTOS DE TIERRA

Se pronostica amenaza moderada a alta por deslizamientos de tierra en áreas inestables en los siguientes departamentos:

DEPARTAMENTO	MUNICIPIOS
META	Uribe.

REGIÓN AMAZÓNICA

ALERTA ROJA: INCENDIOS DE LA COBERTURA VEGETAL

Amenaza alta de ocurrencia de incendios de la cobertura vegetal en zonas de bosques, cultivos y pastos, localizados en los siguientes municipios y sectores aledaños:

DEPARTAMENTO	MUNICIPIOS
CAQUETÁ	Puerto Rico, San Vicente del Caguán.

MAR CARIBE

ALERTA AMARILLA: OLEAJE Y VIENTO

Sobre amplios sectores del mar Caribe colombiano, incluido en el Archipiélago de San Andrés y Providencia se prevé una altura del oleaje entre 1.0 y 2.0 metros y una velocidad del viento que oscilará entre los 15 y 20 nudos (28 Km/h - 37 Km/h), con posibilidad de rachas mayores. Por lo tanto, se recomienda a los usuarios de las embarcaciones menores consultar con las Capitanías de Puerto antes de zarpar.

ALERTA AMARILLA: TIEMPO LLUVIOSO

En Occidente del Mar Caribe colombiano especialmente en el Golfo de Urabá, archipiélago de San Andrés y Providencia y en zonas aledañas al litoral de Córdoba se estiman condiciones de tiempo lluvioso durante las horas de la tarde y noche, con probabilidad de tormentas eléctricas. Por esta razón se recomienda a embarcaciones de bajo calado consultar con las Capitanías de Puerto antes de zarpar ante inminente tempestad.

OCÉANO PACÍFICO

ALERTA AMARILLA: PLEAMARES

Hasta el próximo 29 de junio, se presentará una de las mareas astronómicas más significativas del mes en el litoral Pacífico colombiano. Por esta razón se recomienda a los habitantes estar atentos a la evolución de este fenómeno.

Omar FRANCO TORRES, Director General
Christian EUSCATEGUI COLLAZOS, Jefe Oficina del Servicio de Pronósticos y Alertas
Fidel Alberto PARDO OJEDA, Coordinador de Alertas Hidrometeorológicas y Ambientales

Profesionales en turno:
Henry ROMERO, María Cecilia CARDONA, Carolina ROZO, Alejandro URIBE, Daniel USECHE, Carlos ROCHA y Alberto PARDO.

Internet: <http://www.ideam.gov.co>
Correos electrónicos: servicio@ideam.gov.co, alertasideam@ideam.gov.co
Carrera 10 N° 20 - 30 ** Piso 9. Bogotá. D.C.

ALERTA ROJA. PARA TOMAR ACCIÓN Advierte a los sistemas de prevención y atención de desastres sobre la amenaza que puede ocasionar un fenómeno con efectos adversos sobre la población, el cual requiere la atención inmediata por parte de la población y de los cuerpos de atención y socorro. Se emite una alerta sólo cuando la identificación de un evento extraordinario indique la probabilidad de amenaza inminente y cuando la gravedad del fenómeno implique la movilización de personas y equipos, interrumpiendo el normal desarrollo de sus actividades cotidianas.

ALERTA NARANJA. PARA PREPARARSE Indica la presencia de un fenómeno. No implica amenaza inmediata y como tanto es catalogado como un mensaje para informarse y prepararse. El aviso implica vigilancia continua ya que las condiciones son propicias para el desarrollo de un fenómeno, sin que se requiera permanecer alerta.

ALERTA AMARILLA. PARA INFORMARSE Es un mensaje oficial por el cual se difunde información. Por lo regular se refiere a eventos observados, reportados o registrados y puede contener algunos elementos de pronóstico a manera de orientación. Por sus características pretéritas y futuras difiere del aviso y de la alerta, y por lo general no está encaminado a alertar sino a informar.

CONDICIONES NORMALES La información que se suministra se encuentra dentro de los rangos normales.

°C: grados Celsius

m: metros

mm: milímetros

msnm: metros sobre nivel del mar

Km/h: kilómetros sobre hora

GOES: Geostationary Operational Environmental Satellites (Satélite Geoestacionario Operacional Ambiental).

GOES-13 es el designado GOES-Este, localizado en 75° W sobre el ecuador geográfico.

HLC: hora local colombiana

PNN: Parque Nacional Natural

SFF: Santuario de Fauna y Flora