

CONDICIONES HIDROMETEOROLÓGICAS ACTUALES

Para el día de hoy se esperan las principales precipitaciones se registren el Noroccidente y occidente del territorio nacional, especialmente en los departamentos de Córdoba, Sur de Bolívar, Antioquia, Chocó, Valle, Cauca y sectores de los Santanderes. **ALERTA ROJA** por condiciones de elevadas temperaturas y sequía de la cobertura vegetal, propicias para incendios forestales, especialmente en las regiones Caribe, Andina y Orinoquia.

IMÁGEN SATELITAL

Imagen IDEAM GOES 13 * Hora 6:15 a.m. HLC * 27 de junio de 2013

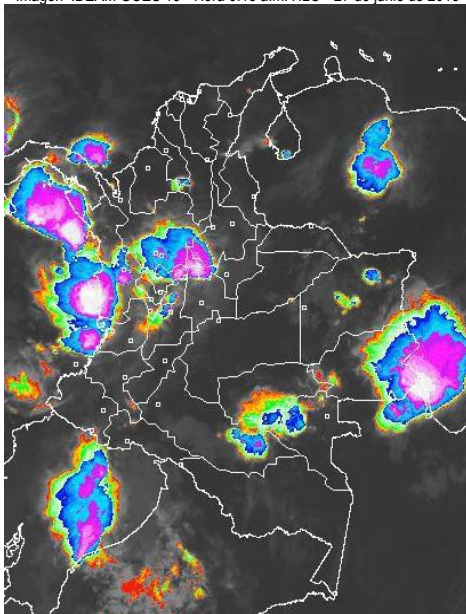

PRONÓSTICO CONDICIONES METEOROLÓGICAS ESPECIALES

ÁREA DEL VOLCÁN CERRO MACHÍN

Se prevén condiciones de cielo parcialmente cubierto con posibles lluvias ligeras.

INGEOMINAS lo reporta en **NIVEL AMARILLO (III): CAMBIOS EN EL COMPORTAMIENTO DE LA ACTIVIDAD VOLCÁNICA**, 4.80 -75.62

ELEVACIÓN (pies)	DIRECCIÓN	VELOCIDAD	
		NUDOS	Km/h
10,000	SURESTE	5	9
18,000	ESTE	10 - 15	18 - 28
24,000	ESTE	10 - 15	18 - 28
30,000	ESTE	5 - 10	9 - 18

ÁREA DEL VOLCÁN NEVADO DEL HUILA

Se esperan condiciones secas a lo largo de la jornada.

INGEOMINAS lo reporta en **NIVEL AMARILLO (III): CAMBIOS EN EL COMPORTAMIENTO DE LA ACTIVIDAD VOLCÁNICA**, 2.92 -76.05

ELEVACIÓN (pies)	DIRECCIÓN	VELOCIDAD	
		NUDOS	Km/h
10,000	SURESTE	5 - 10	9 - 18
18,000	ESTE	15 - 20	28 - 37
24,000	ESTE	10 - 15	18 - 28
30,000	ESTE	10 - 15	18 - 28

ÁREA DEL VOLCÁN GALERAS

Son posibles precipitaciones ligeras con cielo parcialmente cubierto.

INGEOMINAS lo reporta en **NIVEL AMARILLO (III): CAMBIOS EN EL COMPORTAMIENTO DE LA ACTIVIDAD VOLCÁNICA**, 1.55 -77.37

ELEVACIÓN (pies)	DIRECCIÓN	VELOCIDAD	
		NUDOS	Km/h
10,000	SURESTE	5 - 10	9 - 18
18,000	ESTE	20 - 25	37 - 46
24,000	ESTE	10 - 15	18 - 28
30,000	ESTE	10 - 15	18 - 28

ÁREA DEL VOLCÁN NEVADO DEL RUIZ

Cielo parcialmente nublado con posibles lluvias ligeras.

INGEOMINAS lo reporta en **NIVEL AMARILLO (III): CAMBIOS EN EL COMPORTAMIENTO DE LA ACTIVIDAD VOLCÁNICA**, 4.89 -75.32

ELEVACIÓN (pies)	DIRECCIÓN	VELOCIDAD	
		NUDOS	Km/h
10,000	SURESTE	5	9
18,000	ESTE	10 - 15	18 - 28
24,000	ESTE	10 - 15	18 - 28
30,000	ESTE	10 - 15	18 - 28

LO MÁS DESTACADO

ALERTA ROJA. PARA TOMAR ACCIÓN **ALERTA NARANJA. PARA PREPARARSE** **ALERTA AMARILLA. PARA INFORMARSE**

- Descenso considerable de las precipitaciones, las cuales principalmente se concentraron en las regiones Andina y sectores aislados de la Orinoquia. El mayor registro de precipitaciones se presentó en el municipio de **Quibdó (Chocó), con 74.0 mm**.
- **ALERTA ROJA** Aunque durante los últimos días se ha observado ingreso de humedad al país, se mantiene la amenaza por incendios de la cobertura vegetal en algunos sectores de las regiones Caribe, Andina y Orinoquia.
- **ALERTA NARANJA**. Por deslizamientos de tierra en zonas inestables y de alta pendiente en especial en los departamentos de Chocó, Boyacá, Norte de Santander y en sectores de los departamentos de Antioquia, Meta y Nariño.

El IDEAM recomienda a los Concejos Municipales de la Gestión del Riesgo de Desastres y a las autoridades ambientales regionales y locales, mantener activos los planes de prevención y atención de incendios de la cobertura vegetal con el fin de evitar la ocurrencia y propagación de los mismos, durante la temporada seca, o de menos lluvias, de mitad de año, especialmente en áreas de reserva forestal pertenecientes al Sistema Nacional de Parques Nacionales Naturales.

PRECIPITACIONES

A continuación se relacionan los municipios donde en las últimas 24 horas se registraron precipitaciones iguales o superiores a **20.0 mm**:

DEPARTAMENTO	MUNICIPIOS
CALDAS	Samaná (60.0).
CESAR	Valledupar (30.4)
CHOCÓ	Quibdó (74.0)
META	Cumarál (20.0).
TOLIMA	Ibagué (35.2), San Antonio (23.0) y Mariquita (21.0).
VAUPÉS	Mitú (22.0).

TEMPERATURAS MÁXIMAS

A continuación se relacionan los municipios donde en las últimas 24 horas se registraron temperaturas iguales o superiores a **35.0° C**

DEPARTAMENTO	MUNICIPIOS
ATLÁNTICO	Repelón (35.1) y Barranquilla (35.0).
BOLÍVAR	María La Baja (36.0) y Zambano (35.0).
CESAR	Valledupar (37.2) y Codazzi (36.0).
CAUCA	Mercaderes (35.2).
CÓRDOBA	Tierralta (35.4).
CUNDINAMARCA	Jerusalén (37.0).
HUILA	Villavieja (37.6), Campoalegre (37.2), Baraya (36.4) y Agrado (35.4).
LA GUAJIRA	Riohacha (36.6), Urumita (35.6) y Hatonuevo (35.6).
NORTE DE SANTANDER	Carmen de Tonchalá (35.8) y Cúcuta (36.8).
TOLIMA	Honda (35.6), Ambalema (35.6), Saldaña (35.4), Flandes (35.2), Armero (35.0) y Prado (35.0).

MAPA DE PRECIPITACIÓN DIARIA

Desde las 7:00 a.m. del miércoles 26 de junio hasta las 7:00 a.m. del jueves 27 de junio de 2013.

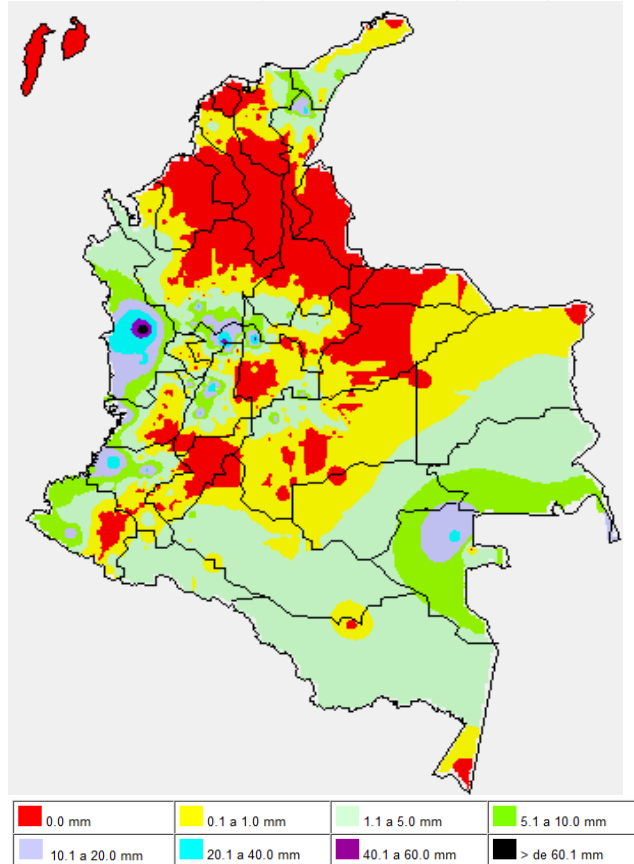

ESTADO DE LOS EMBALSES

A continuación se relacionan los volúmenes útiles diarios (expresados en porcentaje) de reservas de algunos embalses de acuerdo con información consultada en XM.

ZONA	EMBALSE		VOLUMEN ÚTIL DIARIO (%)	
ANTIOQUIA	MIEL I		48.98	
	MIRAFLORES		22.18	
	PEÑOL		41.92	
	PLAYAS		100.91	
	PORCE II		35.57	
	PORCE III		72.32	
	PUNCHINÁ		37.31	
	RIOGRANDE		44.19	
	SAN LORENZO		45.83	
CARIBE	URRÁ I		42.37	
CENTRO	AGREGADO BOGOTÁ	67.32	NEUSA	66.57
			SISGA	51.30
			TOMINÉ	69.69
	BETANIA		69.84	
	MUÑA		66.29	
ORIENTE	PRADO		61.34	
	CHUZA		60.60	
	ESMERALDA		27.88	
VALLE DEL CAUCA	GUAVIO		48.87	
	ALTO ANCHICAYÁ		47.57	
	CALIMA 1		48.38	
	SALVAJINA		75.45	

PRONÓSTICO METEOROLÓGICO

REGIÓN	PRONÓSTICO
SABANA DE BOGOTÁ	JUEVES. A lo largo de la jornada se mantendrán condiciones de tiempo seco acompañadas de cielo parcialmente cubierto; sin embargo, existe la probabilidad de lluvias ligeras dispersas en la tarde. Se estima una temperatura máxima cercana a los 20 C. VIERNES. Durante la mañana se estiman condiciones de cielo parcialmente cubierto con tiempo seco. En la tarde se pueden presentar precipitaciones ligeras en los Cerros Orientales y en el Noroccidente de la Sabana.
ANDINA	JUEVES. Hacia la mañana se estiman lluvias de ligeras a moderadas en el Magdalena Medio y Sur de Antioquia, Caldas y Norte de Tolima. A finales de la tarde la nubosidad puede aumentar y dejar lluvias moderadas, inclusive en la noche, sobre Antioquia, Santanderes, Valle y Cauca; precipitaciones de ligeras a moderadas en el Norte de Boyacá y de Cundinamarca. VIERNES. Son posibles precipitaciones moderadas en Antioquia, Valle y Cauca, ligeras a moderadas en los Santanderes y sectores del altiplano cundiboyacense. Se espera estas se presenten durante las primeras y últimas horas de la jornada.
CARIBE	JUEVES. Durante las horas de la mañana se esperan condiciones secas en gran parte de la región; no se descartan lluvias ligeras en las costas de Córdoba. A finales de la tarde y en la noche se esperan lluvias moderadas en Córdoba y sectores cercanos al Golfo de Urabá; precipitaciones de ligeras a moderadas en Sucre y Sur de Bolívar. VIERNES. Sobre la región se esperan lluvias moderadas en Córdoba y Sur de Sucre; de ligeras a moderadas en el Sur de Bolívar y sectores de Cesar. La actividad más importante se espera para finales de la tarde y en la noche.
ARCHIPIÉLAGO DE SAN ANDRÉS, PROVIDENCIA Y SANTA CATALINA	JUEVES. Se estiman posibles lluvias de ligeras a moderadas hacia la tarde y noche sobre el archipiélago de San Andrés y Providencia. VIERNES. Cielo entre parcialmente nublado y nublado con precipitaciones ligeras a moderadas a finales de la tarde e inicios de la noche.
MAR CARIBE	JUEVES. A lo largo de la jornada se presentará cielo parcialmente cubierto excepto en el Occidente del área donde se esperan lluvias entre ligeras y moderadas, las precipitaciones más fuertes se esperan en horas de la tarde y noche. VIERNES. Se esperan precipitaciones de ligeras a moderadas en el Occidente del Mar Caribe colombiano, mientras que se espera tiempo seco en el resto del área.
PACÍFICA	JUEVES. Durante las horas de la mañana se esperan precipitaciones entre moderadas y fuertes en Chocó y litoral del Valle del Cauca. En la tarde y noche se mantendrán las precipitaciones en el departamento chochoano y en el litoral del Valle, lluvias de ligeras a moderadas en el litoral del Cauca. VIERNES. A lo largo de la jornada se esperan abundante nubosidad con lluvias moderadas en Chocó y litoral del Valle; lluvias de ligeras a moderadas en el litoral de Cauca.
INSULAR PACÍFICO	JUEVES. Se esperan precipitaciones de ligeras a moderadas en el Gorgona y tiempo seco en Malpelo. VIERNES. Se estima abundante la nubosidad durante la jornada con lluvias moderadas en Gorgona.
OCÉANO PACÍFICO	JUEVES. Se esperan precipitaciones de moderadas a fuertes sobre gran parte del Centro y Norte del Océano Pacífico colombiano. VIERNES. Se pronostica abundante nubosidad con precipitaciones moderadas en el Centro y Norte del área.
ORINOQUIA	JUEVES. Para las horas de la mañana se esperan precipitaciones dispersas en el departamento de Vichada y tiempo seco en el resto de la región. Hacia las horas de la noche son posibles lluvias de ligeras a moderadas en Arauca y Oriente tanto de Casanare como de Meta. VIERNES. Se esperan condiciones de cielo parcialmente cubierto la mayor parte del tiempo; sin embargo se pueden presentar lluvias ligeras a moderadas sobre Vichada y Arauca especialmente en la noche.

PRONÓSTICO METEOROLÓGICO (continuación)

REGIÓN	PRONÓSTICO
AMAZONIA	JUEVES. En la mañana son posibles precipitaciones de ligeras a moderadas en Guainía, Vaupés y Oriente de Caquetá. En la tarde dominarán condiciones secas y en la noche no se descartan lluvias de ligeras a moderadas en Vaupés y sectores de Guaviare y de Amazonas. VIERNES. A lo largo de la jornada se esperan condiciones de cielo parcialmente cubierto con lluvias a finalizar la jornada en Guainía, Vaupés y sectores de Guaviare y de Amazonas.

ALERTAS VIGENTES

Para mayor información sobre el pronóstico del estado del tiempo, informes técnicos diarios, comunicados especiales e informes de otras áreas temáticas, tales como Hidrología, Deslizamientos de Tierra e Incendios, se sugiere consultar la siguiente dirección electrónica: <http://institucional.ideam.gov.co/isp/index.jsf>

REGIÓN CARIBE

ALERTA ROJA: INCENDIOS DE LA COBERTURA VEGETAL

Amenaza alta de ocurrencia de incendios de la cobertura vegetal en zonas de bosques, cultivos y pastos, localizados en los siguientes municipios y sectores aledaños:

DEPARTAMENTO	MUNICIPIOS
CESAR	Agustín Codazzi, Becerril, Bosconia, Chimichagua, Chiriguáná, La Paz, Manaure, Balcón del Cesar, Pueblo Bello, San Diego y Valledupar.
LA GUAJIRA	Albania, Barrancas, Dibulla, Distracción, El Molino, Fonseca, Hato Nuevo, La Jagua del Pilar, Maicao, Manaure, Riohacha, San Juan Del Cesar, Uribia, Urumita y Villanueva.

ALERTA NARANJA: INCENDIOS DE LA COBERTURA VEGETAL

Amenaza moderada de ocurrencia de incendios de la cobertura vegetal en zonas de bosques, cultivos y pastos, localizados en los siguientes municipios y sectores aledaños:

DEPARTAMENTO	MUNICIPIOS
CESAR	Astrea, Chiriguáná, Curumani, La Gloria, La Jagua De Iberico, Pailitas, Pelaya y Tamalameque.
CÓRDOBA	Chinú, Loricá, Puerto Escondido, Sahagún, San Antero y San Bernardo del Viento.
MAGDALENA	El Banco, Guamal, Pijiño del Carmen, Plato, San Sebastián de Buenavista, San Zenón y Santa Ana.

Especial atención ameritan el Parque Nacional Natural Sierra Nevada de Santa Marta, Parque Nacional Natural Macuira, Parque Nacional Natural Catatumbo Bari.

REGIÓN ANDINA

ALERTA ROJA: INCENDIOS DE LA COBERTURA VEGETAL

Amenaza alta de ocurrencia de incendios de la cobertura vegetal en zonas de bosques, cultivos y pastos, localizados en los siguientes municipios y sectores aledaños:

DEPARTAMENTO	MUNICIPIOS
CAUCA	Argelia, Bolívar, Cajibío, Caldono, Corinto, El Tambo, Florencia, Jambaló, Mercaderes, Miranda, Morales, Piendamó, Popayán, San Sebastián, Silvia, Toribío y Totoró.
CUNDINAMARCA	Anolaima, Bogotá, D.C., Cachipay, Cucunubá, Fúquene, Fusagasugá, Guachetá, La Vega, Nocaima, Sasaima, Sibate, Simijaca, Soacha, Susa, Tenjo y Zipacón.
HUILA	Aipe, Algeciras, Altamira, Baraya, Campoalegre, Colombia, Hobo, Iquira, Neiva, Palermo, Rivera, Santa María, Tello, Teruel, Tesalia, Villavieja, Yaguará.

CONTINUACIÓN

DEPARTAMENTO	MUNICIPIOS
NARIÑO	Albán (San José), Ancuya, Arboleda (Berruecos), Belén, Buesaco, Chachaguf, Colón (Génova), Consacá, El Peñol, El Tablón, El Tambo, Funes, Guaitarilla, Imués, La Cruz, La Florida, La Llanada, La Unión, Linares, Los Andes (Sotomayor), Mallama (Piedrancha), Nariño, Pasto, Policarpa, Providencia, Samaniego, San Bernardo, San Lorenzo, San Pablo, San Pedro de Cartago (Cartago), Sandomá, Santa Cruz (Guachavés), Taminango, Tangua, Túquerres y Yacuanquer.
NORTE DE SANTANDER	Ábrego, Cáchira, Salazar y Villa Caro.
SANTANDER	San Andrés.
TOLIMA	Alpujarra, Ataco, Chaparral, Coyaima, Dolores, Natagaima, Ortega, Purificación, Rioblanco, Saldaña y San Antonio.
VALLE DEL CAUCA	Bolívar, Bugalagrande, Candelaria, Florida, La Victoria Palmira, Pradera, Roldanillo, Sevilla, Tuluá, Vijes y Zarzal.

ALERTA NARANJA: INCENDIOS DE LA COBERTURA VEGETAL

Amenaza moderada de ocurrencia de incendios de la cobertura vegetal en zonas de bosques, cultivos y pastos, localizados en los siguientes municipios y sectores aledaños:

DEPARTAMENTO	MUNICIPIOS
BOYACÁ	Caldas, Chiquiza, Cucaita, Gachantivá, Saboyá, Samacá, Santa Sofía, Sora y Villa de Leiva.
CALDAS	Neira y Salamina.
CAUCA	Santander de Quilichao.
CUNDINAMARCA	Albán, Bituima, Bojacá, Cabrera, Cajicá, Chia, Cota, El Rosal, Facatativá, Funza, Fusagasugá, Guasca, Guayabal De Siquima, La Calera, Madrid, Mosquera, Nimaima, Pacho, Pasca, Quebradanegra, San Bernardo, San Francisco, Silvania, Sopó, Subachoque, Supatá, Tabio, Tena, Útica, Vergara, Vianí, Villeta y Zipaquirá.
HUILA	Garzón y Gigante.
NARIÑO	Funes.
NORTE DE SANTANDER	Convención, Cucutilla, El Carmen y Tibú.
QUINDÍO	Buenavista, Córdoba, Génova, La Tebaida, Pijao y Salento.

Especial atención ameritan el Santuario de Flora y Fauna Galeras, el Parque Nacional Natural Iguaque, Parque Nacional Natural Nevado del Huila y Parque Nacional Natural Las Hermosas.

ALERTA NARANJA: DESLIZAMIENTOS DE TIERRA

Se pronostica amenaza moderada a alta por deslizamientos de tierra en áreas inestables en los siguientes departamentos:

DEPARTAMENTO	MUNICIPIOS
ANTIOQUIA	Alejandro, Concepción y Santo Domingo
BOYACÁ	Cubará
NORTE DE SANTANDER	Chitagá y Toledo.

REGIÓN PACIFICA

ALERTA NARANJA: DESLIZAMIENTOS DE TIERRA

Se pronostica amenaza moderada a alta por deslizamientos de tierra en áreas inestables en los siguientes departamentos:

DEPARTAMENTO	MUNICIPIOS
CHOCÓ	Alto Baudó, Atrato-Yuto, Bahía Solano, Bojayá, Medio Baudó, Nuquí y Quibdó.

REGIÓN ORINOQUIA

ALERTA ROJA: INCENDIOS DE LA COBERTURA VEGETAL

Amenaza alta de ocurrencia de incendios de la cobertura vegetal en zonas de bosques, cultivos y pastos, localizados en los siguientes municipios y sectores aledaños:

DEPARTAMENTO	MUNICIPIOS
META	La Macarena.

Especial atención ameritan el Parque Nacional Natural Cordillera de los Picachos, Parque Nacional Natural Sumapáz.

ALERTA NARANJA: DESLIZAMIENTOS DE TIERRA

Se pronostica amenaza moderada a alta por deslizamientos de tierra en áreas inestables en los siguientes departamentos:

DEPARTAMENTO	MUNICIPIOS
META	Acacias, Cubarral, El Calvario, Restrepo y Villavicencio.

REGIÓN AMAZÓNICA**ALERTA ROJA: INCENDIOS DE LA COBERTURA VEGETAL**

Amenaza alta de ocurrencia de incendios de la cobertura vegetal en zonas de bosques, cultivos y pastos, localizados en los siguientes municipios y sectores aledaños:

DEPARTAMENTO	MUNICIPIOS
CAQUETÁ	Puerto Rico y San Vicente del Caguán.

MAR CARIBE**ALERTA AMARILLA: OLEAJE Y VIENTO**

Sobre amplios sectores del mar Caribe colombiano, incluido en el Archipiélago de San Andrés y Providencia se prevé una altura del oleaje entre 2.0 y 3.0 metros y una velocidad del viento que oscilará entre los 20 y 25 nudos (37 Km/h - 46 Km/h), con posibilidad de rachas mayores. Por lo tanto, se recomienda a los usuarios de las embarcaciones menores consultar con las Capitanías de Puerto antes de zarpar.

ALERTA AMARILLA: TIEMPO LLUVIOSO

En Occidente del Mar Caribe colombiano especialmente en el Golfo de Urabá, archipiélago de San Andrés y Providencia y en zonas aledañas al litoral de Córdoba se estiman condiciones de tiempo lluvioso durante las horas de la tarde y noche, con probabilidad de tormentas eléctricas. Por esta razón se recomienda a embarcaciones de bajo calado consultar con las Capitanías de Puerto antes de zarpar ante inminente tempestad.

OCÉANO PACÍFICO**ALERTA AMARILLA: PLEAMARES**

Hasta el próximo 29 de junio, se presentará una de las mareas astronómicas más significativas del mes en el litoral Pacífico colombiano. Por esta razón se recomienda a los habitantes estar atentos a la evolución de este fenómeno.

ALERTA AMARILLA: OLEAJE Y VIENTO

Sobre amplios sectores del Norte y Centro del Océano Pacífico colombiano, especialmente mar adentro, se prevé una altura del oleaje entre 2.0 y 3.0 metros y una velocidad del viento que oscilará entre los 15 - 20 nudos (28 Km/h - 37 Km/h) con posibilidad de rachas mayores. Por esta razón se recomienda a los usuarios de las embarcaciones menores consultar con las Capitanías de Puerto antes de zarpar.

ALERTA AMARILLA: TIEMPO LLUVIOSO

Durante el día se esperan precipitaciones de moderadas a fuertes, e inclusive no se descarta actividad eléctrica y rachas de viento en gran parte del Centro y Norte del área marítima, incluyendo zonas aledañas al litoral. Por esta razón se recomienda a los usuarios de embarcaciones de bajo calado consultar con las Capitanías de puerto antes de zarpar.

Omar FRANCO TORRES, Director General
Christian EUSCATEGUI COLLAZOS, Jefe Oficina del Servicio de Pronósticos y Alertas
Fidel Alberto PARDO OJEDA, Coordinador de Alertas Hidrometeorológicas y Ambientales

Profesionales en turno:
Henry ROMERO, Mario MORENO, Carlos ORTEGÓN, Hanner ORJUÉLA, Alejandro URIBE, Mauricio TORRES y Alberto PARDO.

Internet: <http://www.ideam.gov.co>
Correos electrónicos: servicio@ideam.gov.co, alertasideam@ideam.gov.co
Carrera 10 N° 20 - 30 ** Piso 9. Bogotá, D.C.

ALERTA ROJA. PARA TOMAR ACCIÓN Advierte a los sistemas de prevención y atención de desastres sobre la amenaza que puede ocasionar un fenómeno con efectos adversos sobre la población, el cual requiere la atención inmediata por parte de la población y de los cuerpos de atención y socorro. Se emite una alerta sólo cuando la identificación de un evento extraordinario indique la probabilidad de amenaza inminente y cuando la gravedad del fenómeno implique la movilización de personas y equipos, interrumpiendo el normal desarrollo de sus actividades cotidianas.

ALERTA NARANJA. PARA PREPARARSE Indica la presencia de un fenómeno. No implica amenaza inmediata y como tanto es catalogado como un mensaje para informarse y prepararse. El aviso implica vigilancia continua ya que las condiciones son propicias para el desarrollo de un fenómeno, sin que se requiera permanecer alerta.

ALERTA AMARILLA. PARA INFORMARSE Es un mensaje oficial por el cual se difunde información. Por lo regular se refiere a eventos observados, reportados o registrados y puede contener algunos elementos de pronóstico a manera de orientación. Por sus características pretéritas y futuras difiere del aviso y de la alerta, y por lo general no está encaminado a alertar sino a informar.

CONDICIONES NORMALES La información que se suministra se encuentra dentro de los rangos normales.

°C: grados Celsius
m: metros
mm: milímetros
msnm: metros sobre nivel del mar
Km/h: kilómetros sobre hora
GOES: Geostationary Operational Environmental Satellites (Satélite Geoestacionario Operacional Ambiental).
GOES-13 es el designado GOES-Este, localizado en 75° W sobre el ecuador geográfico.
HLC: hora local colombiana
PNN: Parque Nacional Natural
SFF: Santuario de Fauna y Flora