

CONDICIONES HIDROMETEOROLÓGICAS ACTUALES

Cielo parcialmente nublado sobre el territorio nacional con precipitaciones en los departamentos de Córdoba, Sucre, Sur de Bolívar, Antioquia, Santanderes, Caldas, Risaralda, sectores de Cundinamarca, Boyacá, Guainía, Guaviare, Vaupés y Norte de Amazonas. Disminución de nubosidad en horas de la mañana sobre amplios sectores del país, excepto en la región Caribe, la costa del pacífico colombiano y sectores de los departamentos de Amazonas, Guainía y Vaupés donde persistirán las lluvias. Después de mediodía, se prevé precipitaciones intensas en amplias zonas del Occidente de la región Caribe, Norte de la Pacífica, Norte y Occidente de la Andina y Oriente de la Orinoquía y Amazonia colombiana. En la Sabana de Bogotá cielo parcialmente con lloviznas intermitentes. Aunque durante los últimos días ha ingresado humedad al País se mantiene la **ALERTA ROJA** por incendios de la cobertura vegetal en áreas de las regiones Caribe y Andina.

IMÁGEN SATELITAL

Imagen IDEAM GOES 13 * Hora 8:45 a.m. HLC * 02 de julio de 2013

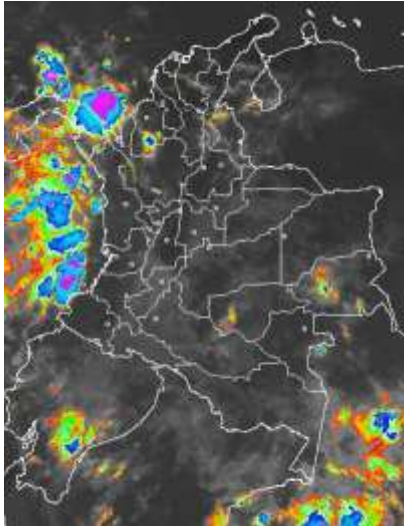

LO MÁS DESTACADO

ALERTA ROJA. PARA TOMAR ACCIÓN **ALERTA NARANJA. PARA PREPARARSE** **ALERTA AMARILLA. PARA INFORMARSE**

- Durante las últimas 24 horas se presentaron precipitaciones especialmente en la región Pacífica, centro de la región Caribe, centro y norte de la Región Andina y piedemonte llanero a la altura de Casanare y Meta, alcanzando el mayor volumen en el municipio de **Puerto Colombia (Atlántico) con 79.0 mm.**
- **ALERTA ROJA** Aunque durante los últimos días se ha observado ingreso de humedad al país, se mantiene la amenaza por incendios de la cobertura vegetal en algunos sectores de las regiones Caribe y Andina.
- **ALERTA NARANJA** Por deslizamientos de tierra en zonas inestables y de alta pendiente localizadas especialmente en los departamentos de Chocó, Antioquia, Caldas, Cauca y Meta.

El IDEAM recomienda a los Concejos Municipales de la Gestión del Riesgo de Desastres y a las autoridades ambientales regionales y locales, mantener activos los planes de prevención y atención de incendios de la cobertura vegetal con el fin de evitar la ocurrencia y propagación de los mismos, durante la temporada seca, o de menos lluvias, de mitad de año, especialmente en áreas de reserva forestal pertenecientes al Sistema Nacional de Parques Nacionales Naturales.

PRECIPITACIONES

A continuación se relacionan los municipios donde en las últimas 24 horas se registraron precipitaciones iguales o superiores a **30.0 mm**:

| DEPARTAMENTO | MUNICIPIOS |
|--------------|--|
| ANTIOQUIA | Apartado (47.7) mm |
| CASANARE | Yopal (50.0) mm |
| CAUCA | Puracé (31.8), López (31.0) mm |
| CHOCÓ | Quibdó-Aeropuerto (64.0) mm |
| META | Barranca de Upiá (51), Puerto López (48.0), Cumaral (35.0), Villavicencio (32.0), Cabuyaro (30.0) mm |
| CÓRDOBA | Ciénaga de Oro (61.3), Ayapel (55.0), Chinú (45.0) mm |
| MAGDALENA | Pivijay (35.0) mm |
| VALLE | Caicedonia (46.0), Zarzal (43.5), Cartago (38.0), Ansermanuevo (35.1) mm |
| CALDAS | Neira (30.0) mm |
| TOLIMA | Ibagué (38.1), Murillo (35.0) mm |

TEMPERATURAS MÁXIMAS

A continuación se relacionan los municipios donde en las últimas 24 horas se registraron temperaturas iguales o superiores a **35.0° C**

| DEPARTAMENTO | MUNICIPIOS |
|--------------|---------------------|
| CESAR | Valledupar (36.4)°C |
| LA GUAJIRA | Uribí (36.0)°C |
| TOLIMA | Natagaima (36.0)°C |

PRONÓSTICO CONDICIONES METEOROLÓGICAS ESPECIALES

ÁREA DEL VOLCÁN CERRO MACHÍN

Condiciones parcialmente cubiertas a lo largo del día con precipitaciones ligeras en horas de la tarde y noche.

INGEOMINAS lo reporta en **NIVEL AMARILLO (III): CAMBIOS EN EL COMPORTAMIENTO DE LA ACTIVIDAD VOLCANICA**, 4.80 -75.62

| ELEVACIÓN (pies) | DIRECCIÓN | VELOCIDAD | |
|------------------|-----------|-----------|---------|
| | | NUDOS | Km/h |
| 10,000 | SURESTE | 5 - 10 | 9 - 18 |
| 18,000 | ESTE | 15 - 20 | 28 - 36 |
| 24,000 | ESTE | 20 - 25 | 36 - 46 |
| 30,000 | NORESTE | 20 - 25 | 36 - 46 |

ÁREA DEL VOLCÁN NEVADO DEL HUILA

Condiciones parcialmente cubiertas a lo largo del día con precipitaciones ligeras en horas de la tarde y noche.

INGEOMINAS lo reporta en **NIVEL AMARILLO (III): CAMBIOS EN EL COMPORTAMIENTO DE LA ACTIVIDAD VOLCANICA**, 2.92 -76.05

| ELEVACIÓN (pies) | DIRECCIÓN | VELOCIDAD | |
|------------------|-----------|-----------|---------|
| | | NUDOS | Km/h |
| 10,000 | SURESTE | 5 - 10 | 9 - 18 |
| 18,000 | ESTE | 15 - 20 | 28 - 36 |
| 24,000 | ESTE | 15 - 20 | 28 - 36 |
| 30,000 | ESTE | 20 - 25 | 36 - 46 |

ÁREA DEL VOLCÁN GALERAS

Cielo mayormente cubierto con precipitaciones ligeras hacia las horas finales de la tarde y primeras de la noche.

INGEOMINAS lo reporta en **NIVEL AMARILLO (III): CAMBIOS EN EL COMPORTAMIENTO DE LA ACTIVIDAD VOLCANICA**, 1.55 -77.37

| ELEVACIÓN (pies) | DIRECCIÓN | VELOCIDAD | |
|------------------|-----------|-----------|---------|
| | | NUDOS | Km/h |
| 10,000 | ESTE | 5 - 10 | 9 - 18 |
| 18,000 | ESTE | 20 - 25 | 36 - 46 |
| 24,000 | ESTE | 15 - 20 | 28 - 36 |
| 30,000 | NORESTE | 15 - 20 | 28 - 36 |

ÁREA DEL VOLCÁN NEVADO DEL RUIZ

Cielo parcialmente cubierto con precipitaciones entre ligeras y moderadas, las más intensas en horas de la tarde y la noche.

INGEOMINAS lo reporta en **NIVEL AMARILLO (III): CAMBIOS EN EL COMPORTAMIENTO DE LA ACTIVIDAD VOLCANICA**, 4.89 -75.32

| ELEVACIÓN (pies) | DIRECCIÓN | VELOCIDAD | |
|------------------|-----------|-----------|---------|
| | | NUDOS | Km/h |
| 10,000 | SURESTE | 5 - 10 | 9 - 18 |
| 18,000 | ESTE | 15 - 20 | 28 - 36 |
| 24,000 | ESTE | 20 - 25 | 36 - 46 |
| 30,000 | NORESTE | 20 - 25 | 36 - 46 |

MAPA DE PRECIPITACIÓN DIARIA

Desde las 7:00 a.m. del lunes 01 de julio hasta las 7:00 a.m. del martes 02 de julio de 2013.

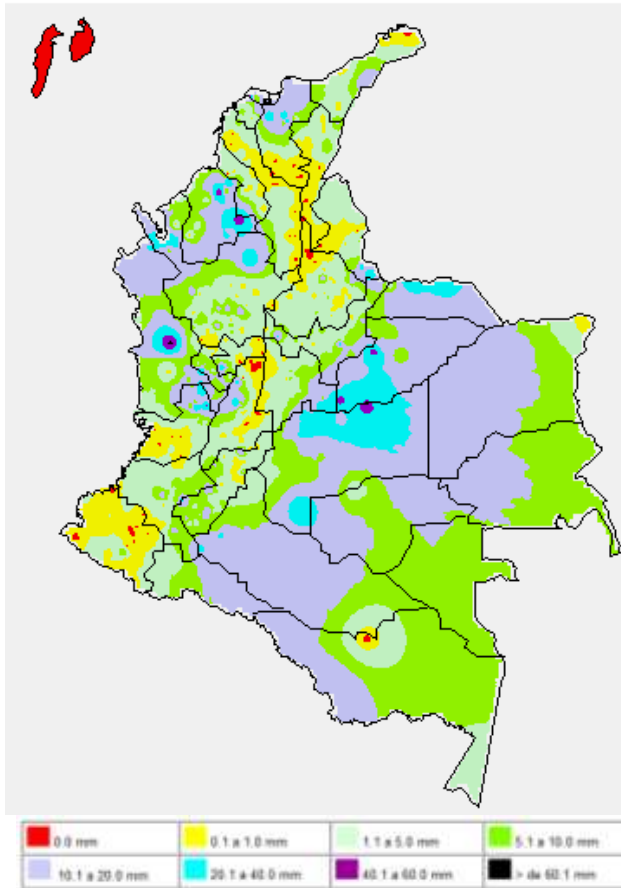

ESTADO DE LOS EMBALSES

A continuación se relacionan los volúmenes útiles diarios (expresados en porcentaje) de reservas de algunos embalses de acuerdo con información consultada en XM.

| ZONA | EMBALSE | | VOLUMEN ÚTIL DIARIO (%) |
|-----------------|-----------------|-------|-------------------------|
| ANTIOQUIA | MIEL I | | 58.79 |
| | MIRAFLORES | | 24.03 |
| | PEÑOL | | 45.37 |
| | PLAYAS | | 96.81 |
| | PORCE II | | 13.99 |
| | PORCE III | | 69.98 |
| | PUNCHINÁ | | 42.30 |
| | RIOGRANDE | | 47.51 |
| | SAN LORENZO | | 43.99 |
| CARIBE | TRONERAS | | 25.55 |
| | URRÁ I | | 43.96 |
| CENTRO | AGREGADO BOGOTÁ | 66.71 | 65.42 |
| | | | 50.10 |
| | | | 69.0 |
| | BETANIA | | 59.59 |
| | MUÑA | | 80.07 |
| ORIENTE | PRADO | | 61.58 |
| | CHUZA | | 59.55 |
| | ESMERALDA | | 31.33 |
| VALLE DEL CAUCA | GUAVIO | | 47.87 |
| | ALTO ANCHICAYÁ | | 69.38 |
| | CALIMA 1 | | 49.10 |
| | SALVAJINA | | 76.63 |

PRONÓSTICO METEOROLÓGICO

| REGIÓN | PRONÓSTICO |
|--|---|
| SABANA DE BOGOTÁ | MARTES: Durante la mañana predominarán las condiciones de tiempo seco en gran parte de la ciudad y la sabana; no se descartan lloviznas intermitentes sobre los Cerros Orientales. En la tarde y en la noche incremento de la nubosidad con precipitaciones ligeras principalmente en el Norte y sectores de los Cerros Orientales de la ciudad y de la sabana, mientras que en el resto del área predominarán las condiciones de tiempo seco. MIÉRCOLES: Cielo semicubierto con lloviznas ligeras en el en el Norte y sobre los Cerros Orientales de la ciudad y en el Occidente de la sabana. Estas condiciones se presentarán especialmente en la tarde, aunque no se descarta que en las primeras horas del día se registren lloviznas esporádicas en las zonas mencionadas anteriormente. |
| ANDINA | MARTES: En el transcurso de la jornada se prevé cielo parcialmente cubierto. Durante la mañana predominio de tiempo seco en gran parte de la región a excepción de lloviznas ligeras en diferentes sectores del Norte de Antioquia y Oriente de Cundinamarca. Después del mediodía incremento de la nubosidad y lluvias entre ligeras y moderadas sobre Antioquia, Boyacá, Caldas y los Santanderes, mientras que en el Norte de Tolima y en el Occidente de Cundinamarca se estiman lloviznas ligeras hacia el final de la tarde. MIÉRCOLES: Cielo seminublado con predominio de tiempo seco con lloviznas ligeras en Antioquia, Caldas, Santander, Altiplano Cundiboyacense y en la zona de montaña de Huila y Nariño, mientras que en el resto de la región predominará el tiempo seco. |
| CARIBE | MARTES: Durante la mañana se estima cielo semicubierto con lloviznas ligeras en el Sur de Córdoba y Sucre. En la tarde y en la noche se prevé nubosidad variada con precipitaciones entre ligeras y moderadas en Córdoba, Sucre, Sur de Bolívar, sectores de la Sierra Nevada de Santa Marta, mientras que en el resto del área predominarán las condiciones de tiempo seco. MIÉRCOLES: Durante el día se prevé que predomine el tiempo seco sobre gran parte de la región, salvo en sectores de Córdoba, Sur de Bolívar y Sucre, donde no se descartan lloviznas ligeras en las horas de la tarde. |
| ARCHIPIÉLAGO DE SAN ANDRÉS, PROVIDENCIA Y SANTA CATALINA | MARTES: Cielo parcialmente cubierto con lloviznas ligeras y/o lloviznas principalmente en las horas de la tarde. El resto de la jornada con predominio de tiempo seco. MIÉRCOLES: Se estima cielo parcialmente nublado con lloviznas a diferentes horas del día, las más intensas en las horas de la tarde. |
| MAR CARIBE | MARTES: Cielo semicubierto con precipitaciones entre ligeras y moderadas en el Occidente de la zona Marítima y en el Golfo de Urabá. MIÉRCOLES: En el transcurso del día predominarán las condiciones de tiempo seco sobre amplios sectores de la zona Marítima, salvo en el litoral de Córdoba y Urabá donde no se descartan precipitaciones entre ligeras y moderadas. |
| PACÍFICA | MARTES: En la mañana se estima que se presenten lloviznas en sectores de la zona costera de la región. Después del mediodía se incrementará la nubosidad y se presentarán precipitaciones en gran parte de la región las más fuertes en Chocó y Valle del Cauca, sin descartar la probabilidad de actividad eléctrica. MIÉRCOLES: Se estima cielo mayormente nublado con lloviznas en zonas de Chocó, Valle, Cauca y de menor intensidad en Nariño. Estas condiciones se presentarán principalmente en las horas de la tarde. |
| INSULAR PACÍFICO | MARTES: Cielo cubierto con lloviznas de variada intensidad sobre Malpelo y Gorgona a lo largo de la jornada. MIÉRCOLES: Predominarán las condiciones cubiertas en Gorgona y Malpelo, con lloviznas de variada intensidad las más intensas en horas de la noche. |
| OCÉANO PACÍFICO | MARTES: Cielo entre parcial y mayormente nublado con lloviznas moderadas en el Norte y Centro de la zona Marítima y precipitaciones de menor intensidad en cercanías al litoral de Valle del Cauca y Cauca. No se descarta la posibilidad de actividad eléctrica. MIÉRCOLES: Durante el día se estima que las precipitaciones de mayor intensidad y persistencia se presenten en el Norte de la zona Marítima y en zonas aledañas al litoral chocoano, mientras que enfrente de las costas de Valle y Cauca son previstas lloviznas ligeras. |
| ORINOQUIA | MARTES: Durante la mañana cielo parcialmente cubierto y predominio de tiempo seco. Finalizando la tarde y durante algunas horas de la noche, se estiman lloviznas sobre el Piedemonte Llanero y lloviznas entre ligeras y moderadas en el Norte de Arauca y el departamento del Vichada. MIÉRCOLES: Se estima que durante gran parte de la jornada prevalezcan las condiciones de tiempo seco con cielo semicubierto, excepto en el Oriente de Vichada y en el Norte de Arauca, donde son probables lloviznas ligeras y/o lloviznas. |
| AMAZÓNIA | MARTES: Cielo entre parcial y mayormente nublado con lloviznas ligeras en la mañana en sectores de Amazonas, Guainía y sectores del Piedemonte Amazónico. Después del mediodía las lloviznas se concentrarán en Amazonas, Vaupés, Guaviare y en el Oriente de Caquetá y Putumayo, estas condiciones se extenderán hasta entrada la noche. No se descarta la posibilidad de actividad eléctrica en los momentos de lluvia intensa. MIÉRCOLES: Durante la jornada se prevé abundante nubosidad con precipitaciones entre moderadas y fuertes en zonas de Amazonas, Vaupés, Guaviare y en el Oriente de Caquetá y Putumayo, mientras que en el Piedemonte Amazónico se prevén lloviznas ligeras y/o lloviznas. No se descarta la posibilidad de actividad eléctrica. |

ALERTAS VIGENTES

Para mayor información sobre el pronóstico del estado del tiempo, informes técnicos diarios, comunicados especiales e informes de otras áreas temáticas, tales como Hidrología, Deslizamientos de Tierra e Incendios, se sugiere consultar la siguiente dirección electrónica: <http://institucional.ideam.gov.co/isp/index.jsf>

REGIÓN CARIBE

ALERTA ROJA INCENDIOS DE LA COBERTURA VEGETAL

Amenaza alta de ocurrencia de incendios de la cobertura vegetal en zonas de bosques, cultivos y pastos, localizados en los siguientes municipios y sectores aledaños:

| DEPARTAMENTO | MUNICIPIOS |
|--------------|------------|
| LA GUAJIRA | Uribí. |

Especial atención ameritan el Parque Nacional Natural Sierra Nevada de Santa Marta, Parque Nacional Natural Macuira, Parque Nacional Natural Catatumbo Bari.

REGIÓN ANDINA

ALERTA ROJA: INCENDIOS DE LA COBERTURA VEGETAL

Amenaza alta de ocurrencia de incendios de la cobertura vegetal en zonas de bosques, cultivos y pastos, localizados en los siguientes municipios y sectores aledaños:

| DEPARTAMENTO | MUNICIPIOS |
|-----------------|---|
| CAUCA | Miranda, Padilla, Puerto Tejada, Villa Rica. |
| CUNDINAMARCA | Cucunubá, Tenjo. |
| HUILA | Palermo. |
| NARIÑO | Imués, La Florida, Linares, Nariño, Pasto, Samaniego, Tangua, Yacuanquer. |
| VALLE DEL CAUCA | Cali, Candelaria, Jamundí. |

ALERTA NARANJA: INCENDIOS DE LA COBERTURA VEGETAL

Amenaza moderada de ocurrencia de incendios de la cobertura vegetal en zonas de bosques, cultivos y pastos, localizados en los siguientes municipios y sectores aledaños:

| DEPARTAMENTO | MUNICIPIOS |
|-----------------|---|
| CAUCA | Bolívar. |
| CUNDINAMARCA | Bogotá, D.C., Lenguaque, Suesca |
| NARIÑO | Ancuya, Funes, Ipiales, Policarpa, Sandoná, Túquerres. |
| VALLE DEL CAUCA | El Cerrito, Florida, Guacarí, Palmira, Pradera, Tuluá, Yumbo, Zarzal. |

Especial atención ameritan el Santuario de Flora y Fauna Galeras y, Parque Nacional Natural Nevado del Huila.

ALERTA NARANJA: DESLIZAMIENTOS DE TIERRA

Se pronostica amenaza moderada a alta por deslizamientos de tierra en áreas inestables en los siguientes departamentos:

| DEPARTAMENTO | MUNICIPIOS |
|--------------|---|
| ANTIOQUIA | Alejandro, Argelia, Cáceres, Concepción, Zaragoza, El Bagre, Yondo (Casabe), San Francisco y Santo Domingo. |
| CAUCA | Piamonte y Santa Rosa. |
| CALDAS | Samaná. |

REGIÓN PACÍFICA

ALERTA NARANJA: DESLIZAMIENTOS DE TIERRA

Se pronostica amenaza moderada a alta por deslizamientos de tierra en áreas inestables en los siguientes departamentos:

| DEPARTAMENTO | MUNICIPIOS |
|--------------|--|
| CHOCÓ | Condoto, Certegui, Istmina, Novita, Nuquí, Quibdó, Tadó, Lloró, Alto Baudó (Pie de Pato), Atrato (Yuto), Río Quito (Paimadó), Bajo Baudó (Pizarro), El Cantón de San Pablo, Medio Baudó (Boca De Pepú), Unión Panamericana (Animas), Río Iró (Santa Rita) y Medio San Juan (Andagoya). |

ALERTA NARANJA: POR NIVELES ALTOS EN LA CUENCA DEL RÍO ATRATO

Las intensas lluvias registradas al sur del departamento del Chocó continúan generando aumentos significativos de los niveles de los ríos Atrato y San Juan. Se sugiere mantener este nivel de alerta considerando que los niveles se encuentran altos y que se esperan persistan las lluvias hoy y mañana, por tanto se recomienda estar atentos frente a la eventualidad de nuevos ascenso que eleven más los niveles. Así también, se sugiere estar atento al paso de la onda de creciente observada a la altura de Quibdó – Chocó.

REGIÓN ORINOQUÍA

ALERTA NARANJA: INCENDIOS DE LA COBERTURA VEGETAL

Amenaza moderada de ocurrencia de incendios de la cobertura vegetal en zonas de bosques, cultivos y pastos, localizados en los siguientes municipios y sectores aledaños:

| DEPARTAMENTO | MUNICIPIOS |
|--------------|--------------------------------|
| META | Barranca De Upía, Puerto López |
| CASANARE | Tauramena. |

Especial atención ameritan el Parque Nacional Natural Cordillera de los Picachos, Parque Nacional Natural Sumapaz.

ALERTA NARANJA: DESLIZAMIENTOS DE TIERRA

Se pronostica amenaza moderada a alta por deslizamientos de tierra en áreas inestables en el siguiente departamento:

| DEPARTAMENTO | MUNICIPIOS |
|--------------|---|
| META | Acacias, Restrepo, Guamal, Cubarral, El Dorado, y Villavicencio |

ALERTA AMARILLA: POR NIVELES ALTOS EN EL RÍO ARAUCA

Las lluvias registradas el día de ayer en el piedemonte llanero, se vieron reflejadas con el aumento de los niveles en los ríos Meta y Arauca. Aunque las condiciones han tendido a mejorar, se sugiere prestar atención a las variaciones del nivel del río Arauca aguas abajo de Arauquita (Arauca) debido al tránsito de la onda de creciente observada en este punto.

MAR CARIBE

ALERTA NARANJA: OLEAJE Y VIENTO

Durante el día de hoy, en amplios sectores del centro y oriente del Mar Caribe colombiano, se prevén variación en la altura del oleaje entre 2.0 – 4.0 metros con vientos que oscilarán entre 20 y 30 nudos (37 Km/h - 56 Km/h). Por lo anterior, se recomienda a la comunidad con embarcaciones menores o de bajo calado consultar con las Capitanías de puerto antes de zarpar.

OCEANO PACÍFICO

ALERTA AMARILLA: TIEMPO LLUVIOSO

Durante el día se prevén precipitaciones de moderadas a fuertes y rachas de viento en gran parte del área marítima colombiana, incluyendo zonas aledañas al litoral; no se descarta actividad eléctrica en la zona. Por lo anterior, se recomienda a los usuarios de embarcaciones de bajo calado consultar con las Capitanías de puerto antes de zarpar.

Omar FRANCO TORRES, Director General
Christian EUSCATEGUI COLLAZOS, Jefe Oficina del Servicio de Pronósticos y Alertas
Fidel Alberto PARDO OJEDA, Coordinador de Alertas Hidrometeorológicas y Ambientales

Profesionales en turno:
Jhon J. VALENCIA, Daniel USECHE, Constanza ROSERO, Luis Mario MORENO, Gloria L. ARANGO, Carlos ROCHA y Jeimmy MELO.

Internet: <http://www.ideam.gov.co>
Correos electrónicos: servicio@ideam.gov.co, alertasideam@ideam.gov.co
Carrera 10 N° 20 - 30 ** Piso 9, Bogotá, D.C.

ALERTA ROJA PARA TOMAR ACCIÓN Advierte a los sistemas de prevención y atención de desastres sobre la amenaza que puede ocasionar un fenómeno con efectos adversos sobre la población, el cual requiere la atención inmediata por parte de la población y de los cuerpos de atención y socorro. Se emite una alerta sólo cuando la identificación de un evento extraordinario indique la probabilidad de amenaza inminente y cuando la gravedad del fenómeno implique la movilización de personas y equipos, interrumpiendo el normal desarrollo de sus actividades cotidianas.

ALERTA NARANJA PARA PREPARARSE Indica la presencia de un fenómeno. No implica amenaza inmediata y como tanto es catalogado como un mensaje para informarse y prepararse. El aviso implica vigilancia continua ya que las condiciones son propicias para el desarrollo de un fenómeno, sin que se requiera permanecer alerta.

ALERTA AMARILLA PARA INFORMARSE Es un mensaje oficial por el cual se difunde información. Por lo regular se refiere a eventos observados, reportados o registrados y puede contener algunos elementos de pronóstico a manera de orientación. Por sus características preterísticas y futuras difiere del aviso y de la alerta, y por lo general no está encaminado a alertar sino a informar.

CONDICIONES NORMALES La información que se suministra se encuentra dentro de los rangos normales.

°C: grados Celsius
m: metros
mm: milímetros
msnm: metros sobre nivel del mar
Km/h: kilómetros sobre hora
GOES: Geostationary Operational Environmental Satellites (Satélite Geoestacionario Operacional Ambiental).
GOES-13 es el designado GOES-Este, localizado en 75° W sobre el ecuador geográfico.
HLC: hora local colombiana
PNN: Parque Nacional Natural
SFF: Santuario de Fauna y Flora