

CONDICIONES HIDROMETEOROLÓGICAS ACTUALES

Para el día de hoy se espera cielo entre ligera y parcialmente nublado con predominio de tiempo seco en la mayor parte del país, excepto en Antioquia, la costa pacífica colombiana, incluido el litoral donde se prevén lluvias de ligeras a moderadas durante el transcurso del día, especialmente al finalizar la tarde y durante la noche. En la Sabana de Bogotá persistirán las condiciones secas con cielo ligeramente nublado, razón por la cual el IDEAM recomienda prestar especial atención durante los próximos dos días debido a la ocurrencia de temperaturas mínimas entre 3.0 y -2.0°C. Se mantiene la **ALERTA ROJA** por incendios de la cobertura vegetal en áreas de las regiones Caribe y Andina.

IMÁGEN SATELITAL

Imagen IDEAM GOES 13 * Hora 8:45 a.m. HLC * 03 de julio de 2013

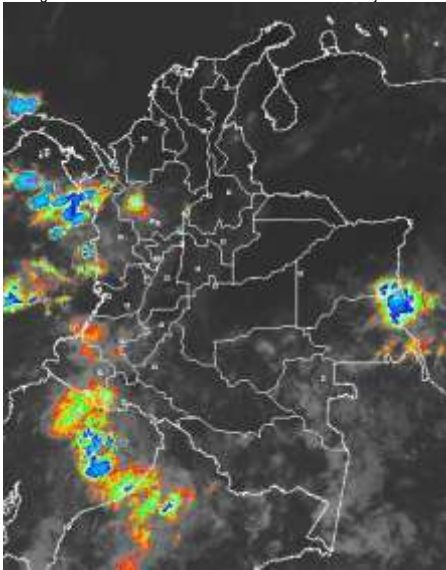

PRONÓSTICO CONDICIONES METEOROLÓGICAS ESPECIALES

ÁREA DEL VOLCÁN CERRO MACHÍN

Cielo parcialmente nublado con posibilidad de lloviznas dispersas en horas de la tarde y de la noche. INGEOMINAS lo reporta en **NIVEL AMARILLO (III): CAMBIOS EN EL COMPORTAMIENTO DE LA ACTIVIDAD VOLCANICA**, 4.80 -75.62

ELEVACIÓN (pies)	DIRECCIÓN	VELOCIDAD	
		NUDOS	Km/h
10,000	ESTE	5	9
18,000	ESTE	10 - 15	18 - 28
24,000	ESTE	10 - 20	18 - 36
30,000	NORESTE	10 - 20	18 - 36

ÁREA DEL VOLCÁN NEVADO DEL HUILA

Se prevén condiciones nubosas durante la jornada con precipitaciones ligeras e intermitentes. INGEOMINAS lo reporta en **NIVEL AMARILLO (III): CAMBIOS EN EL COMPORTAMIENTO DE LA ACTIVIDAD VOLCANICA**, 2.92 -76.05

ELEVACIÓN (pies)	DIRECCIÓN	VELOCIDAD	
		NUDOS	Km/h
10,000	SURESTE	5	9
18,000	NORESTE	10 - 15	18 - 28
24,000	ESTE	10 - 15	18 - 28
30,000	ESTE	20 - 25	36 - 46

ÁREA DEL VOLCÁN GALERAS

Cielo entre parcialmente cubierto y cubierto con lluvias ligeras e intermitentes durante la jornada. INGEOMINAS lo reporta en **NIVEL AMARILLO (III): CAMBIOS EN EL COMPORTAMIENTO DE LA ACTIVIDAD VOLCANICA**, 1.55 -77.37

ELEVACIÓN (pies)	DIRECCIÓN	VELOCIDAD	
		NUDOS	Km/h
10,000	ESTE	5	9
18,000	ESTE	10 - 15	18 - 28
24,000	ESTE	10 - 20	18 - 36
30,000	NORESTE	20 - 25	36 - 46

ÁREA DEL VOLCÁN NEVADO DEL RUIZ

En la mañana predominará el tiempo seco, después del mediodía y durante la noche son estimadas precipitaciones dispersas. INGEOMINAS lo reporta en **NIVEL AMARILLO (III): CAMBIOS EN EL COMPORTAMIENTO DE LA ACTIVIDAD VOLCANICA**, 4.89 -75.32

ELEVACIÓN (pies)	DIRECCIÓN	VELOCIDAD	
		NUDOS	Km/h
10,000	VARIABLE	5	9
18,000	ESTE	10 - 15	18 - 28
24,000	ESTE	10 - 20	18 - 36
30,000	NORESTE	20 - 25	36 - 46

LO MÁS DESTACADO

ALERTA ROJA. PARA TOMAR ACCIÓN **ALERTA NARANJA. PARA PREPARARSE** **ALERTA AMARILLA. PARA INFORMARSE**

- Durante las últimas 24 horas se presentaron precipitaciones moderadas especialmente en la región Pacífica, Norte de la Andina y piedemonte amazónico a la altura de Caquetá y Putumayo, alcanzando el mayor volumen los municipios de **Zaragoza (Antioquia) con 83.0 y Valparaiso (Caquetá) con 80.0mm.**
- ALERTA ROJA** Aunque durante los últimos días se ha observado ingreso de humedad al país, se mantiene la amenaza por incendios de la cobertura vegetal en algunos sectores de las regiones Caribe y Andina.
- ALERTA NARANJA** Por deslizamientos de tierra en zonas inestables y de alta pendiente localizadas especialmente en los departamentos de Chocó, Antioquia, Caldas y Meta.

El IDEAM recomienda prestar especial atención durante los próximos dos días debido a la ocurrencia de temperaturas mínimas muy bajas que oscilan entre 3.0 - -0.2°C en los municipios de Bogotá D.C.(3.0), Tenjo (3.0), Facatativá (2.8), Sopó (2.0), Mosquera (1.8), Sogamoso (-2.0) °C.

El IDEAM recomienda a los Concejos Municipales de la Gestión del Riesgo de Desastres y a las autoridades ambientales regionales y locales, mantener activos los planes de prevención y atención de incendios de la cobertura vegetal con el fin de evitar la ocurrencia y propagación de los mismos, durante la temporada seca, o de menos lluvias, de mitad de año, especialmente en áreas de reserva forestal pertenecientes al Sistema Nacional de Parques Nacionales Naturales.

PRECIPITACIONES

A continuación se relacionan los municipios donde en las últimas 24 horas se registraron precipitaciones iguales o superiores a **30.0 mm**:

DEPARTAMENTO	MUNICIPIOS
ANTIOQUIA	Zaragoza (83.0), La Unión (55.0) mm
CHOCÓ	Quibdó (37.1), Medio San Juan (34.0) mm
CAQUETA	Belén de los Andaquíes (32.0) mm
NARIÑO	Barbacoas (43.0) mm
PUTUMAYO	Mocoa (55.1) mm
CAQUETA	Valparaiso (80.0), San José de Fragua (65.4), Belén de los Andaquíes (32.0) mm

TEMPERATURAS MÁXIMAS

A continuación se relacionan los municipios donde en las últimas 24 horas se registraron temperaturas iguales o superiores a **35.0° C**

DEPARTAMENTO	MUNICIPIOS
LA GUAJIRA	Manaure (37.8), Riohacha (37.0), Uribí (36.0) °C
TOLIMA	Honda (36.0) °C
CUNDINAMARCA	Jerusalén (36.2), Puerto Salgar (35.2) °C

MAPA DE PRECIPITACIÓN DIARIA

Desde las 7:00 a.m. del martes 02 de julio hasta las 7:00 a.m. del miércoles 03 de julio de 2013.

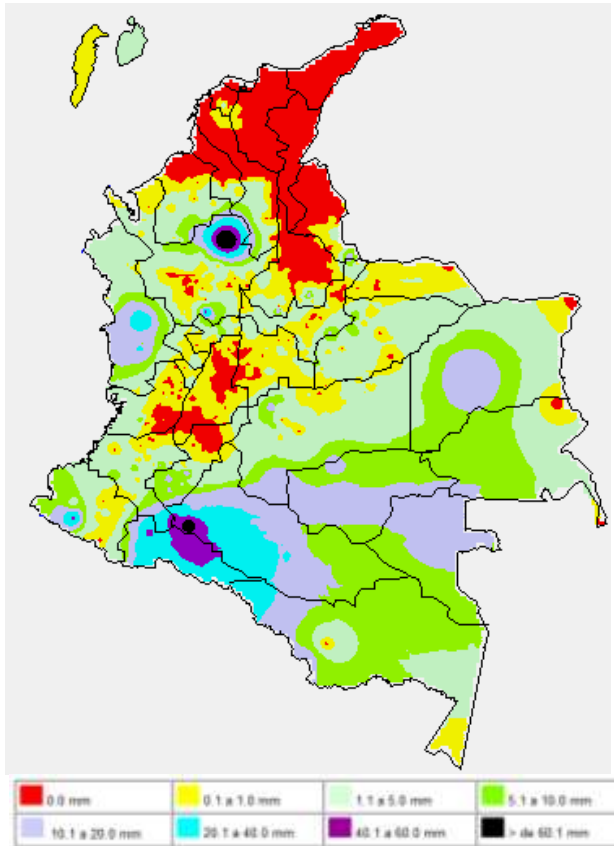

ESTADO DE LOS EMBALSES

A continuación se relacionan los volúmenes útiles diarios (expresados en porcentaje) de reservas de algunos embalses de acuerdo con información consultada en XM.

ZONA	EMBALSE	VOLUMEN ÚTIL DIARIO (%)
ANTIOQUIA	MIEL I	56.61
	MIRAFLORES	24.35
	PENOL	45.15
	PLAYAS	109.56
	PORCE II	25.35
	PORCE III	55.46
	PUNCHINÁ	41.99
	RIOGRANDE	46.65
	SAN LORENZO	41.94
	TRONERAS	36.73
CARIBE	URRÁ I	44.19
CENTRO	AGREGADO BOGOTÁ	66.58
	NEUSA	66.34
	SISGA	50.00
	TOMINÉ	68.93
ORIENTE	BETANIA	62.56
	MUÑA	71.78
	PRADO	61.58
	CHUZA	59.55
	ESMERALDA	32.01
VALLE DEL CAUCA	GUAVIO	47.88
	ALTO ANCHICAYÁ	68.02
	CALIMA 1	49.25
	SALVAJINA	76.86

PRONÓSTICO METEOROLÓGICO

REGIÓN	PRONÓSTICO
SABANA DE BOGOTÁ	MIÉRCOLES: En la sabana y en la ciudad se esperan condiciones secas durante la jornada con cielo entre despejado y parcialmente nublado. JUEVES: Cielo entre despejado y parcialmente cubierto con predominio de tiempo seco, salvo de algunas lloviznas dispersas esperadas por la tarde hacia los cerros orientales de la ciudad y en el Noroccidente de la sabana
ANDINA	MIÉRCOLES: En la mañana se prevé tiempo seco, salvo en sectores de Antioquia, Caldas, Sur de Huila, Cauca y Nariño donde se esperan algunas precipitaciones. En horas de la tarde y de la noche se mantendrán las condiciones secas en la mayor parte de la región, excepto en Antioquia y Eje cafetero donde se prevén lluvias entre ligeras a moderadas. JUEVES: Cielo parcialmente cubierto con predominio de tiempo seco, excepto en sectores de Antioquia, Santander, Risaralda, Quindío y Occidente de Tolima donde se prevén lluvias de variada intensidad, particularmente después del mediodía
CARIBE	MIÉRCOLES: En gran parte de la región prevalecerán las condiciones secas el día de hoy con cielo entre despejado y parcialmente nublado, excepto en sectores del Urabá donde no se descartan lloviznas dispersas en la noche. JUEVES: Cielo entre despejado y parcialmente cubierto con predominio de tiempo seco, salvo en el Sur de Bolívar y en sectores de Córdoba y Urabá donde se estiman precipitaciones tempranas en la mañana y al final de la jornada
ARCHIPIÉLAGO DE SAN ANDRÉS, PROVIDENCIA Y SANTA CATALINA	MIÉRCOLES: En la mañana predominará el tiempo seco, en la tarde y durante algunas horas de la noche se pronostican lluvias de variada intensidad e intermitentes. No se descartan tormentas eléctricas. JUEVES: Cielo entre parcialmente nublado y nublado con precipitaciones a diferentes horas de la tarde y noche. Posibilidad de actividad eléctrica
MAR CARIBE	MIÉRCOLES: Cielo entre despejado y parcialmente cubierto con predominio de tiempo seco, excepto en el golfo de Urabá y en el área de San Andrés y Providencia donde son posibles algunas precipitaciones después del mediodía y durante la noche. JUEVES: En el transcurso de la jornada persistirán las condiciones secas, salvo en el golfo de Urabá y en el área del archipiélago donde son previstas lluvias entre ligeras a moderadas, a diferentes horas
PACÍFICA	MIÉRCOLES: A lo largo de la región se pronostican nubes densas durante la jornada con precipitaciones en horas de la mañana en el departamento de Chocó. En la tarde y noche se pronostican lluvias de variada intensidad, a diferentes horas, en Chocó, Valle del Cauca, Cauca y Nariño. Probabilidad de tormenta eléctrica. JUEVES: Se prevén condiciones nubosas en la región con lluvias entre ligeras y moderadas, en áreas de Chocó, Valle del Cauca y Cauca. En Nariño son estimadas precipitaciones al atardecer y por la noche, luego de un día seco
INSULAR PACÍFICO	MIÉRCOLES: En Gorgona se espera tiempo seco y en Malpelo se pronostican condiciones lluviosas con posibilidad en algunos casos de tormentas eléctricas. JUEVES: Cielo entre parcialmente nublado y nublado con lluvias de variada intensidad en Gorgona y predominio de tiempo seco en Malpelo
OCEANO PACÍFICO	MIÉRCOLES: En el centro y Norte del área marítima colombiana predominarán las condiciones nubosas con lluvias entre ligeras a moderadas a diferentes horas. En el Sur por el contrario se espera tiempo seco con cielo parcialmente nublado. JUEVES: En gran parte del centro y Norte del Pacífico nacional se estiman precipitaciones entre ligeras a moderadas, acompañadas inclusive de tormentas eléctricas, en el Sur se mantendrá el tiempo seco
ORINOQUIA	MIÉRCOLES: En gran parte de la región prevalecerá el tiempo seco, excepto en sectores de Vichada donde se prevén lluvias de variada intensidad al final de la mañana y durante algunas horas de la tarde y noche. JUEVES: Cielo entre despejado y parcialmente cubierto con predominio de condiciones secas, salvo en el Oriente de Vichada donde se esperan precipitaciones de variada intensidad después del mediodía y durante la noche
AMAZÓNIA	MIÉRCOLES: En la mayor parte de la región se pronostica tiempo nuboso con precipitaciones de variada intensidad, las de mayor consideración se prevén a lo largo del Piedemonte amazónico, a la altura de Putumayo y Caquetá, y en sectores de Guainía, Vaupés y Amazonas. JUEVES: En la mañana predominarán las condiciones secas, excepto en áreas de Putumayo donde se prevén lloviznas dispersas. En horas de la tarde y noche son estimadas precipitaciones entre ligeras y moderadas en Vaupés, Guaviare, Guainía y Amazonas

ALERTAS VIGENTES

Para mayor información sobre el pronóstico del estado del tiempo, informes técnicos diarios, comunicados especiales e informes de otras áreas temáticas, tales como Hidrología, Deslizamientos de Tierra e Incendios, se sugiere consultar la siguiente dirección electrónica: <http://institucional.ideam.gov.co/isp/index.jsf>

REGIÓN CARIBE

ALERTA ROJA: INCENDIOS DE LA COBERTURA VEGETAL

Amenaza alta de ocurrencia de incendios de la cobertura vegetal en zonas de bosques, cultivos y pastos, localizados en los siguientes municipios y sectores aledaños:

DEPARTAMENTO	MUNICIPIOS
LA GUAJIRA	Uribia.

Especial atención ameritan el Parque Nacional Natural Sierra Nevada de Santa Marta, Parque Nacional Natural Macuira, Parque Nacional Natural Catatumbo Bari.

REGIÓN ANDINA

ALERTA ROJA: INCENDIOS DE LA COBERTURA VEGETAL

Amenaza alta de ocurrencia de incendios de la cobertura vegetal en zonas de bosques, cultivos y pastos, localizados en los siguientes municipios y sectores aledaños:

DEPARTAMENTO	MUNICIPIOS
CUNDINAMARCA	Cucunubá.
NARIÑO	Ipiales, La Florida, Nariño, Pasto, Samaniego, Tangua, Yacuanquer
VALLE DEL CAUCA	Candelaria, Jamundí.

ALERTA NARANJA: INCENDIOS DE LA COBERTURA VEGETAL

Amenaza moderada de ocurrencia de incendios de la cobertura vegetal en zonas de bosques, cultivos y pastos, localizados en los siguientes municipios y sectores aledaños:

DEPARTAMENTO	MUNICIPIOS
NORTE DE SANTANDER	Labateca, Pamplona, Toledo
CUNDINAMARCA	Tenjo
NARIÑO	Funes, Imués, Linares
VALLE DEL CAUCA	Cali
HUILA	Palermo
SANTANDER	Guaca, Málaga, Molagavita, San Andrés, San José de Miranda

Especial atención ameritan el Santuario de Flora y Fauna Galeras y, Parque Nacional Natural Nevado del Huila.

ALERTA NARANJA: DESLIZAMIENTOS DE TIERRA

Se pronostica amenaza moderada a alta por deslizamientos de tierra en áreas inestables en los siguientes departamentos:

DEPARTAMENTO	MUNICIPIOS
ANTIOQUIA	Alejandro, Abejorral, Anorí, Cáceres, Caucasia, El Bagre, La Unión y Zaragoza
CALDAS	Samaná.

REGIÓN PACÍFICA

ALERTA NARANJA: DESLIZAMIENTOS DE TIERRA

Se pronostica amenaza moderada a alta por deslizamientos de tierra en áreas inestables en los siguientes departamentos:

DEPARTAMENTO	MUNICIPIOS
CHOCÓ	Cétegui, Condoto, Istmina, Lloró, Nuquí, Quibdó, Tadó, Medio Atrato (Betú), Alto Baudó (Pie de Pato), Atrato (Yuto), Río Quito (Paimadó), Bajo Baudó (Pizarro), El Cantón de San Pablo, Medio Baudó (Boca De Pepú), Unión Panamericana (Animas), Río Iró (Santa Rita) y Medio San Juan (Andagoya)

ALERTA NARANJA POR NIVELES ALTOS EN LA CUENCA DEL RÍO ATRATO

Las intensas lluvias registradas al sur del departamento del Chocó continúan generando aumentos significativos de los niveles de los ríos Atrato y San Juan. Se sugiere mantener este nivel de alerta considerando que los niveles se encuentran altos y que se esperan persistan las lluvias hoy y mañana, por tanto se recomienda estar atentos frente a la eventualidad de nuevos ascenso que eleven más los niveles. Así también, se sugiere estar atento al paso de la onda de creciente observada a la altura de Quibdó – Chocó.

REGIÓN ORINOQUÍA

ALERTA NARANJA: DESLIZAMIENTOS DE TIERRA

Se pronostica amenaza moderada a alta por deslizamientos de tierra en áreas inestables en el siguiente departamento:

DEPARTAMENTO	MUNICIPIOS
META	Acacias, Guamal, Cubarral, Villavicencio y Restrepo

MAR CARIBE

ALERTA NARANJA OLEAJE Y VIENTO

Durante el día de hoy, en amplios sectores del centro y oriente del Mar Caribe colombiano, se prevén variación en la altura del oleaje entre 2.0 – 4.0 metros con vientos que oscilarán entre 20 y

30 nudos (37 Km/h - 56 Km/h). Por lo anterior, se recomienda a la comunidad con embarcaciones menores o de bajo calado consultar con las Capitanías de puerto antes de zarpar.

OCÉANO PACÍFICO

ALERTA AMARILLA: TIEMPO LLUVIOSO

Durante el día se prevén precipitaciones de variada intensidad en gran parte del área marítima colombiana, incluyendo zonas aledañas al litoral. Por lo anterior, se recomienda a los usuarios de embarcaciones de bajo calado consultar con las Capitanías de puerto antes de zarpar.

Omar FRANCO TORRES, Director General
Christian EUSCATEGUI COLLAZOS, Jefe Oficina del Servicio de Pronósticos y Alertas
Fidel Alberto PARDO OJEDA, Coordinador de Alertas Hidrometeorológicas y Ambientales

Profesionales en turno:
Daniel USECHE, Julieth Catherine TOBON, Fredy GARRIDO, Vicente PEÑA, Gloria L. ARANGO, Carlos ROCHA y Jeimmy MELO.

Internet: <http://www.ideam.gov.co>
Correos electrónicos: servicio@ideam.gov.co, alertasideam@ideam.gov.co
Carrera 10 N° 20 - 30 ** Piso 9. Bogotá, D.C.

ALERTA ROJA, PARA TOMAR ACCIÓN Advierte a los sistemas de prevención y atención de desastres sobre la amenaza que puede ocasionar un fenómeno con efectos adversos sobre la población, el cual requiere la atención inmediata por parte de la población y de los cuerpos de atención y socorro. Se emite una alerta sólo cuando la identificación de un evento extraordinario indique la probabilidad de amenaza inminente y cuando la gravedad del fenómeno implique la movilización de personas y equipos, interrumpiendo el normal desarrollo de sus actividades cotidianas.

ALERTA NARANJA, PARA PREPARARSE Indica la presencia de un fenómeno. No implica amenaza inmediata y como tanto es catalogado como un mensaje para informarse y prepararse. El aviso implica vigilancia continua ya que las condiciones son propicias para el desarrollo de un fenómeno, sin que se requiera permanecer alerta.

ALERTA AMARILLA, PARA INFORMARSE Es un mensaje oficial por el cual se difunde información. Por lo regular se refiere a eventos observados, reportados o registrados y puede contener algunos elementos de pronóstico a manera de orientación. Por sus características pretéritas y futuras difiere del aviso y de la alerta, y por lo general no está encaminado a alertar sino a informar.

CONDICIONES NORMALES La información que se suministra se encuentra dentro de los rangos normales.

°C: grados Celsius
m: metros
mm: milímetros
msnm: metros sobre nivel del mar
Km/h: kilómetros sobre hora
GOES: Geostationary Operational Environmental Satellites (Satélite Geoestacionario Operacional Ambiental).
GOES-13 es el designado GOES-Este, localizado en 75° W sobre el ecuador geográfico.
HLC: hora local colombiana
PNN: Parque Nacional Natural
SFF: Santuario de Fauna y Flora