

CONDICIONES HIDROMETEOROLÓGICAS ACTUALES

En gran parte del país continúan prevaleciendo las condiciones secas, muy soleadas desde temprano en las regiones Caribe y Pacífica, en algunos sectores de la Orinoquía y a lo largo de los valles interandinos. Las nubes más densas acompañadas de lluvias y tormentas eléctricas se han registrado en la Amazonia, incluido su piedemonte. El pronóstico del estado del tiempo para los próximos días anticipa tiempo seco en la mayor parte del territorio nacional con posibilidad de elevadas temperaturas del aire en las regiones Caribe y Orinoquía y a lo largo de los valles de los ríos Magdalena y Cauca.

IMAGEN SATELITAL

Imagen GOES-13 * 27 de diciembre de 2013 * Hora 7:45 a.m. HLC

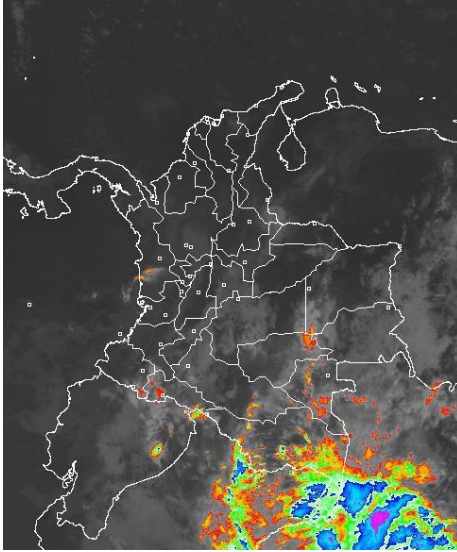

PRONÓSTICO CONDICIONES METEOROLÓGICAS ESPECIALES

ÁREA DEL VOLCÁN CERRO MACHÍN

En el área persistirán las condiciones secas con cielo parcialmente cubierto durante la jornada.

El SERVICIO GEOLOGICO COLOMBIANO lo reporta en **NIVEL AMARILLO (III): CAMBIOS EN EL COMPORTAMIENTO DE LA ACTIVIDAD VOLCANICA**. 4.80 -75.62

| ELEVACIÓN (pies) | DIRECCIÓN | VELOCIDAD | |
|------------------|-----------|-----------|---------|
| | | NUDOS | Km/h |
| 10,000 | ESTE | 5 - 10 | 9 - 18 |
| 18,000 | SURESTE | 5 - 10 | 9 - 18 |
| 24,000 | NORESTE | 10 - 15 | 18 - 28 |
| 30,000 | SUROESTE | 10 - 30 | 18 - 56 |

ÁREA DEL VOLCÁN NEVADO DEL HUILA

En la mañana y hasta entrada la tarde se prevé tiempo seco, luego son estimadas precipitaciones ligeras e intermitentes.

El SERVICIO GEOLOGICO COLOMBIANO lo reporta en **NIVEL AMARILLO (III): CAMBIOS EN EL COMPORTAMIENTO DE LA ACTIVIDAD VOLCANICA**. 2.92 -76.05

| ELEVACIÓN (pies) | DIRECCIÓN | VELOCIDAD | |
|------------------|-----------|-----------|---------|
| | | NUDOS | Km/h |
| 10,000 | SURESTE | 5 | 9 |
| 18,000 | SURESTE | 10 - 15 | 18 - 28 |
| 24,000 | NORESTE | 10 - 15 | 18 - 28 |
| 30,000 | SUROESTE | 10 - 25 | 18 - 46 |

ÁREA DEL VOLCÁN GALERAS

Cielo parcialmente nublado con predominio de condiciones secas en el día en horas de la noche no se descartan lloviznas.

El SERVICIO GEOLOGICO COLOMBIANO lo reporta en **NIVEL AMARILLO (III): CAMBIOS EN EL COMPORTAMIENTO DE LA ACTIVIDAD VOLCANICA**. 1.55 -77.37

| ELEVACIÓN (pies) | DIRECCIÓN | VELOCIDAD | |
|------------------|-----------|-----------|---------|
| | | NUDOS | Km/h |
| 10,000 | SURESTE | 5 - 10 | 9 - 18 |
| 18,000 | ESTE | 10 - 15 | 18 - 28 |
| 24,000 | ESTE | 5 - 10 | 9 - 18 |
| 30,000 | SUROESTE | 10 - 25 | 18 - 46 |

ÁREA DEL VOLCÁN NEVADO DEL RUIZ

En el área se espera nubosidad variable con tiempo seco.

El SERVICIO GEOLOGICO COLOMBIANO lo reporta en **NIVEL AMARILLO (III): CAMBIOS EN EL COMPORTAMIENTO DE LA ACTIVIDAD VOLCANICA**. 4.89 -75.32

| ELEVACIÓN (pies) | DIRECCIÓN | VELOCIDAD | |
|------------------|-----------|-----------|---------|
| | | NUDOS | Km/h |
| 10,000 | SURESTE | 5 | 9 |
| 18,000 | ESTE | 5 - 10 | 9 - 18 |
| 24,000 | NORESTE | 10 - 15 | 18 - 28 |
| 30,000 | SUROESTE | 10 - 25 | 18 - 46 |

LO MÁS DESTACADO

ALERTA ROJA, PARA TOMAR ACCIÓN **ALERTA NARANJA, PARA PREPARARSE** **ALERTA AMARILLA, PARA INFORMARSE**

| | |
|------------------------|--|
| LLUVIAS | En la mayor parte del territorio nacional persistió el tiempo seco, salvo en la Amazonia y en algunos sectores del Sur de la Pacífica donde se registraron precipitaciones. El dato más significativo se presentó en el municipio de Puerto Leguizamo (Putumayo) con 47.0 mm . |
| ALERTA ROJA | <ul style="list-style-type: none"> Probabilidad de amenaza alta por deslizamientos de tierra en áreas inestables y de alta pendiente en sectores de los departamentos de Nariño y Cauca. |
| ALERTA NARANJA | <ul style="list-style-type: none"> Probabilidad de amenaza moderada por deslizamientos de tierra en áreas inestables y de alta pendiente en los departamentos de: Antioquia, Cauca, Caldas, Quindío, Tolima, Valle del Cauca y Nariño. Amenaza moderada de ocurrencia de incendios de la cobertura vegetal en zonas de bosques, cultivos y pastos, localizados en los departamentos de Antioquia, Atlántico, Bolívar, Boyacá, Cesar, Córdoba, La Guajira, Magdalena, Sucre, Santander, Norte de Santander, Arauca, Caquetá, Guainía, Meta y Vichada. |
| ALERTA AMARILLA | <ul style="list-style-type: none"> Niveles altos en la cuenca alta y media del río Cauca y en sus principales afluentes Continua la probabilidad de lluvias para el transcurso de hoy en los departamentos de Nariño y Cauca, se prevé crecientes súbitas en los ríos Patía, San Jorge, Guachicono y en el río Micay |
| OTROS | Durante los siguientes días del mes de diciembre y durante el mes de enero del próximo año se espera tienda a consolidarse la temporada seca o de menos lluvias de finales y comienzo de año, condición que aumentará la probabilidad de elevadas temperaturas del aire y de incendios de la cobertura vegetal en varios sectores de las regiones Caribe y Orinoquía y a lo largo de los valles de los ríos Magdalena y Cauca. |



Consulte todos los días el pronóstico del tiempo y las alertas hidrometeorológicas vigentes del IDEAM, en un formato de calidad. Alrededor de las 7:30 a. m. está a disposición del público en www.ideam.gov.co. Se puede ver también en dispositivos móviles. [AQUÍ](#)

PRECIPITACIONES

A continuación se relacionan los municipios donde en las últimas 24 horas se registraron precipitaciones iguales o superiores a **20.0 mm**.

| DEPARTAMENTO | MUNICIPIO |
|--------------|-------------------------|
| AMAZONAS | Leticia (27.8) |
| HUILA | Neiva (29.2) |
| META | Cubarral (21.0) |
| NARIÑO | Magüí (25.0) |
| PUTUMAYO | Puerto Leguizamo (47.0) |
| TOLIMA | Planadas (25.0) |

TEMPERATURAS MÁXIMAS

Durante las últimas 24 horas no se reportaron temperaturas iguales o superiores a **35.0° C** en las estaciones del instituto emplazadas en el territorio nacional.

| DEPARTAMENTO | MUNICIPIO |
|--------------|---|
| CAQUETA | Valparaiso (35.8) |
| CESAR | Valledupar (36.6), Agustín Codazzi (35.8) |
| LA GUAJIRA | Manaure (36.2) |
| TOLIMA | Ambalema (35.2) |
| VICHADA | Puerto Carreño (35.0) |

OTROS PRODUCTOS

Para mayor información se sugiere consultar:

- MAPA DIARIO DE TEMPERATURA MÁXIMA
- MAPA DIARIO DE TEMPERATURA MÍNIMA
- INFORMACIÓN DIARIA DE PRECIPITACIÓN Y TEMPERATURA DE LOS PRINCIPALES AEROPUERTOS DEL PAÍS.
- MOSAICO MAPAS DE PRECIPITACIÓN DIARIA EN MILÍMETROS

MAPA DE PRECIPITACIÓN DIARIA

Desde las 7:00 a.m. del jueves 26 de diciembre hasta las 7:00 a.m. del viernes 27 de diciembre de 2013.

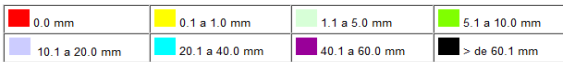
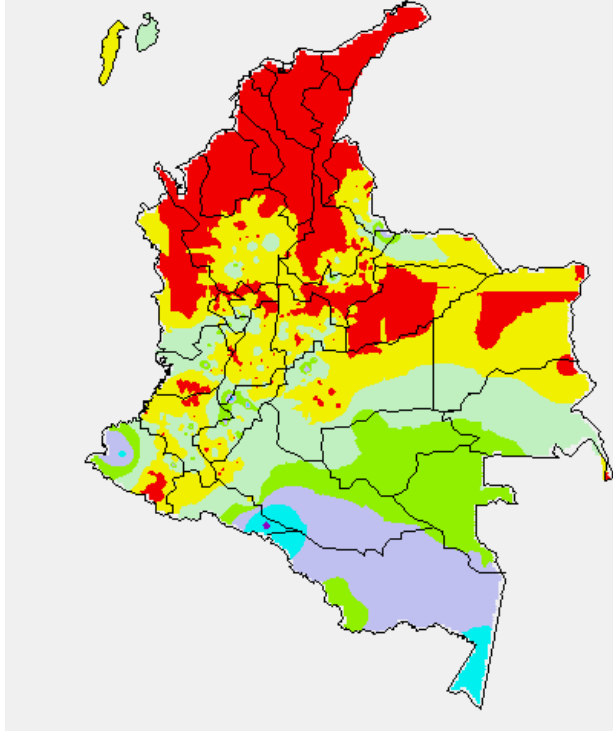

MAPA DE PRECIPITACIÓN ACUMULADA DE LOS ÚLTIMOS 3 DÍAS

Desde las 7:00 a.m. del martes 24 de diciembre hasta las 7:00 a.m. del jueves 26 de diciembre de 2013.

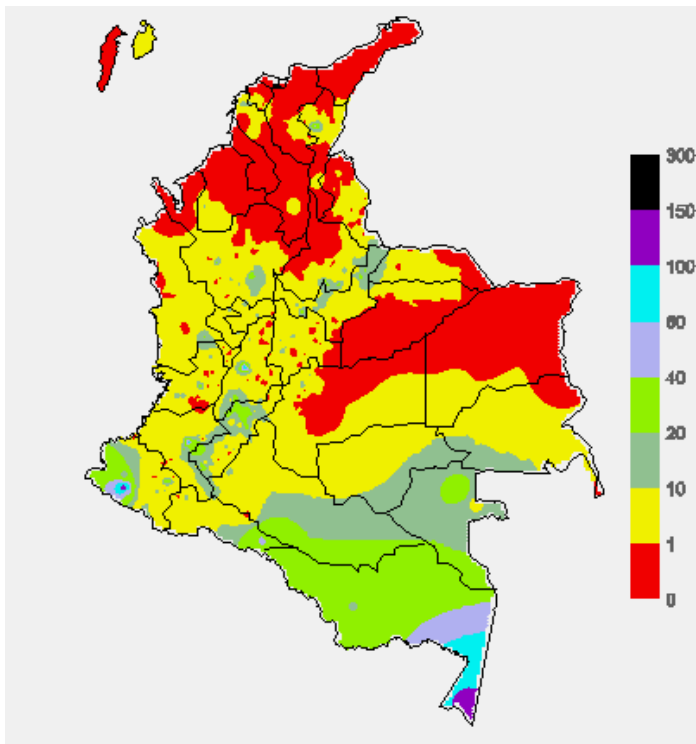

ESTADO DE LOS EMBALSES

A continuación se relacionan los volúmenes útiles diarios (expresados en porcentaje) de reservas de algunos embalses de acuerdo con información consultada en XM.

| ZONA | EMBALSE | VOLUMEN ÚTIL DIARIO (%) | |
|-----------------|-----------------|-------------------------|-------|
| ANTIOQUIA | MIEL I | 95.84 | |
| | MIRAFLORES | 88.68 | |
| | PENOL | 69.79 | |
| | PLAYAS | 91.12 | |
| | PORCE II | 22.12 | |
| | PORCE III | 48.30 | |
| | PUNCHINÁ | 55.23 | |
| | RIOGRANDE2 | 86.79 | |
| | SAN LORENZO | 93.55 | |
| CARIBE | TRONERAS | 11.05 | |
| | URRÁ I | 87.22 | |
| CENTRO | AGREGADO BOGOTÁ | 62.50 | |
| | | NEUSA | 64.04 |
| | | SISGA | 62.57 |
| | TOMINÉ | 62.22 | |
| | BETANIA | 74.82 | |
| ORIENTE | MUÑA | 99.45 | |
| | PRADO | 95.92 | |
| | CHUZA | 56.07 | |
| | ESMERALDA | 95.12 | |
| VALLE DEL CAUCA | GUAVIO | 72.32 | |
| | ALTO ANCHICAYÁ | 42.71 | |
| | CALIMA 1 | 70.49 | |
| | SALVAJINA | 67.90 | |

PRONÓSTICO METEOROLÓGICO (viernes 27 y sábado 28 de diciembre)

| REGIÓN | PRONÓSTICO |
|--|---|
| SABANA DE BOGOTÁ | VIERNES: En la mañana predominará el tiempo seco con intervalos soleados, después del mediodía son estimados chubascos en sectores del Norte y Oriente de la Ciudad y de la Sabana. En la noche persistirán las condiciones secas. SÁBADO: Aunque se esperan condiciones secas durante la mayor parte de la jornada, no se descartan lloviznas de corta duración, por la tarde en algunas zonas del Norte y Noroccidente de la Sabana y de la Ciudad. En la noche se prevé tiempo seco. |
| ANDINA | VIERNES: Cielo entre despejado y parcialmente cubierto con condiciones secas, excepto en áreas del eje cafetero, Oriente de Cundinamarca, Valle del Cauca, Cauca y Huila donde se esperan precipitaciones ligeras después del mediodía. SÁBADO: En la mayor parte de la región se prevé tiempo seco durante la jornada, salvo en zonas de Huila, Sur de Tolima, Valle del Cauca y Cauca donde se prevén lloviznas de variada intensidad por la tarde y noche. |
| CARIBE | VIERNES: En la región prevalecerá el tiempo seco con escasa nubosidad durante la jornada, inclusive son estimadas elevadas temperaturas del aire. SÁBADO: Cielo entre despejado y parcialmente nublado con predominio de condiciones secas y calurosas en el área. |
| ARCHIPIÉLAGO DE SAN ANDRÉS, PROVIDENCIA Y SANTA CATALINA | VIERNES: En el transcurso del día y de la noche se prevé tiempo seco con cielo entre despejado y parcialmente nublado. SÁBADO: En el archipiélago persistirán las condiciones secas con escasa nubosidad durante la jornada. |
| MAR CARIBE | VIERNES: En gran parte de la zona marítima nacional se prevén condiciones secas con escasa nubosidad durante la jornada. SÁBADO: En el Caribe colombiano prevé cielo entre despejado y parcialmente nublado con predominio de tiempo seco. |
| PACÍFICA | VIERNES: En la mañana se prevén lloviznas ligeras en el Sur de Chocó, en el resto de la región prevalecerán las condiciones secas. En horas de la tarde y noche, aunque predominará el tiempo seco, no se descartan precipitaciones en sectores de Chocó y Valle del Cauca. SÁBADO: Cielo parcialmente nublado con predominio de condiciones secas, salvo en zonas de Chocó y Valle del Cauca donde se estiman precipitaciones, particularmente al finalizar la tarde y durante la noche. En Nariño probabilidad de lloviznas dispersas. |
| OCÉANO PACÍFICO | VIERNES: En amplios sectores de la zona marítima nacional prevalecerán las condiciones secas, salvo en algunos sectores localizados en proximidades al litoral chococano y valle caucano donde no se descartan precipitaciones ligeras e intermitentes. SÁBADO: En gran parte del Pacífico colombiano se espera tiempo seco, excepto en el centro donde se prevén lloviznas al final de la tarde o durante algunas horas de la noche. |
| INSULAR PACÍFICO | VIERNES: Cielo parcialmente nublado con precipitaciones ligeras por la tarde y noche en Malpelo. En Gorgona por el contrario se esperan condiciones secas. SÁBADO: En Gorgona son previstas lloviznas ligeras durante algunas horas de la tarde y noche, en Malpelo prevalecerá el tiempo seco. |

CONTINUACIÓN PRONÓSTICO METEOROLÓGICO

| REGIÓN | PRONÓSTICO |
|-----------|--|
| ORINOQUIA | VIERNES: En gran parte de la región prevalecerán las condiciones secas con cielo entre despejado y parcialmente nublado, salvo en zonas de Vichada y Meta donde se advierten precipitaciones en horas de la tarde y noche. SÁBADO: Cielo entre despejado y parcialmente cubierto con predominio de tiempo seco en el día, en horas de la noche no se descartan lloviznas en sectores de Vichada. |
| AMAZONIA | VIERNES: Cielo entre parcialmente cubierto y cubierto con precipitaciones de variada intensidad a diferentes horas en amplios sectores de Amazonas, Vaupés, Guainía, Guaviare, Caquetá y Putumayo. No se descartan tormentas eléctricas. SÁBADO: En la región se espera nubosidad variable durante la jornada con predominio de tiempo seco, salvo en áreas de Guainía, Vaupés y Amazonas donde se pronostican lluvias temprano en la mañana, al final de la tarde y durante algunas horas de la noche. |

ALERTAS VIGENTES

Para mayor información sobre el pronóstico del estado del tiempo, informes técnicos diarios, comunicados especiales e informes de otras áreas temáticas, tales como Hidrología, Deslizamientos de Tierra e Incendios, se sugiere consultar la siguiente dirección electrónica: <http://institucional.ideam.gov.co/isp/index.jsf>

REGIÓN CARIBE

ALERTA NARANJA: INCENDIOS DE LA COBERTURA VEGETAL

Amenaza moderada de ocurrencia de incendios de la cobertura vegetal en zonas de bosques, cultivos y pastos, localizados en los siguientes municipios y sectores aledaños:

| DEPARTAMENTO | MUNICIPIOS |
|--------------|--|
| ATLANTICO | Repelón. |
| BOLIVAR | El Carmen de Bolívar, El Peñón, Mompós, San Estanislao, San Fernando, Villanueva. |
| CESAR | Agustín Codazzi, Astrea, Becerril, Bosconia, Chimichagua, Chiriguana, Curumaní, El Copey, El Paso, La Jagua de Ibrico, La Paz, Manaure Balcón del Cesar, Pailitas, Pelaya, Pueblo Bello, San Diego, Tamalameque y Valledupar. |
| CORDOBA | Cereté, Montería y San Carlos. |
| LA GUAJIRA | Albania, Barrancas, Dibulla, Distracción, El Molino, Fonseca, Hato Nuevo, La Jagua del Pilar, Maicao, Manaure, Riohacha, San Juan del Cesar, Uribe, Urumita y Villanueva. |
| MAGDALENA | Algarrobo, Aracataca, Ariguani, Ciénaga, El Banco, El Reten, Fundación, Guamal, Pijijón del Carmen, Pueblo Viejo, Sabanas de San Ángel, San Sebastián de Buenavista, San Zenón, Santa Ana, Santa Marta, Sitio Nuevo y Zona Bananera. |
| SUCRE | Caimito, La Unión, San Benito Abad y Sucre. |

Se recomienda especial atención en el Parque Nacional Natural Sierra Nevada de Santa Marta, Parque Nacional Natural Macuira, Vía Parque Isla de Salamanca.

REGIÓN ANDINA

ALERTA ROJA: DESLIZAMIENTOS DE TIERRA.

Se pronostica amenaza alta por deslizamientos de tierra en áreas inestables en los departamentos

| DEPARTAMENTO | MUNICIPIOS |
|--------------|-----------------------------------|
| CAUCA | Rosas, López de Micay y El Tambo. |

ALERTA AMARILLA: NIVELES ALTOS EN LA CUENCA ALTA Y MEDIA DEL RÍO CAUCA Y EN SUS PRINCIPALES AFLUENTES

Han disminuido las lluvias en esta parte de la cuenca del río Cauca, por tanto, se baja la Alerta Naranja a Alerta Amarilla, sin embargo, los niveles continúan altos, tanto, para el río Cauca como para sus principales afluentes (especialmente en el Cauca, Valle, Eje Cafetero y Antioquia). No se descartan nuevos aumentos en el nivel del río Cauca a la altura de las estaciones Juanchito (municipio de La Candelaria), Mediacanoa (municipio de Yotoco), La Victoria (municipio de La Victoria), La Virginia y por posibles crecientes súbitas en los ríos Risaralda y San Juan; igualmente, se observa niveles altos en las estaciones de Bolombolo (municipio de Venecia). Por tal razón, se recomienda a la ciudadanía en general y en especial a los comités de Gestión del Riesgo Local y Regional estar atentos al comportamiento de los niveles del río Cauca y sus principales afluentes en la parte alta y media de la cuenca.

ALERTA NARANJA: INCENDIOS DE LA COBERTURA VEGETAL

Amenaza moderada de ocurrencia de incendios de la cobertura vegetal en zonas de bosques, cultivos y pastos, localizados en los siguientes municipios y sectores aledaños:

| DEPARTAMENTO | MUNICIPIOS |
|--------------------|---|
| ANTIOQUIA | San Roque. |
| BOYACÁ | Chiscas. |
| SANTANDER | California, Carcasí, Cerrito, Charta, Concepción, El Playón, Guaca, Málaga, Matanza, Piedecuesta, Rionegro, San Andrés, San José de Miranda, Santa Bárbara, Suratá, Tona y Vetas. |
| NORTE DE SANTANDER | Abrego, Arboledas, Bochalema, Cáchira, Chitagá, Cucutilla, Herrán, Labateca, Mutiscua, Pamplona, Pamplonita, Silos y Toledo. |

ALERTA NARANJA: DESLIZAMIENTOS DE TIERRA.

Se pronostica amenaza moderada por deslizamientos de tierra en áreas inestables en los departamentos:

| DEPARTAMENTO | MUNICIPIOS |
|--------------|---|
| ANTIOQUIA | Támesis. |
| CALDAS | Samaná |
| CAUCA | Sucre, Timbío, Timbiquí, La Vega, Popayán, Puracé (Coconuco), Sotará (Paispamba), Patía (El Bordo) y La Sierra. |
| QUINDIO | Buenavista, Calarcá, Córdoba, Génova, Pijao y Salento. |
| TOLIMA | Rioblanco. |

REGIÓN PACÍFICA

ALERTA ROJA: DESLIZAMIENTOS DE TIERRA.

Amenaza alta por deslizamientos de tierra en áreas inestables en los departamentos:

| DEPARTAMENTO | MUNICIPIOS |
|--------------|-----------------------|
| NARIÑO | Barbacoas y Ricaurte. |

ALERTA NARANJA: DESLIZAMIENTOS DE TIERRA.

Amenaza moderada por deslizamientos de tierra en áreas inestables en los departamentos:

| DEPARTAMENTO | MUNICIPIOS |
|-----------------|-------------------------|
| VALLE DEL CAUCA | Buenaventura y Sevilla. |
| NARIÑO | Arboleda (Berruecos). |

ALERTA AMARILLA: PROBABILIDAD DE CRECIENTES SÚBITAS EN LOS RÍOS PATÍA Y MICAY

Continúa la probabilidad de lluvias para el transcurso de hoy en los departamentos de Nariño y Cauca, se prevé crecientes súbitas en los ríos Patía, San Jorge, Guachicono y en el río Micay, en los municipios de El Tambo, López y Argelia (Cauca). Igualmente se pueden presentar incrementos de nivel en la cuenca del río Telembí. Por lo cual, se hace un llamado de atención a la ciudadanía en general estar atentos al comportamiento del nivel en estos ríos.

REGIÓN ORINOQUIA

ALERTA NARANJA: INCENDIOS DE LA COBERTURA VEGETAL

Amenaza moderada de ocurrencia de incendios de la cobertura vegetal en zonas de bosques, cultivos y pastos, localizados en los siguientes municipios y sectores aledaños:

| DEPARTAMENTO | MUNICIPIOS |
|--------------|--|
| ARAUCA | Arauca, Arauquita y Puerto Rondón. |
| META | El Castillo, Lejanías, Mesetas, San Juan de Arama, Uribe y Vistahermosa. |
| VICHADA | Cumaribo. |

Se recomienda especial atención en el Parque Nacional Natural Cordillera Los Picachos.

REGIÓN AMAZÓNICA

ALERTA NARANJA: INCENDIOS DE LA COBERTURA VEGETAL

Amenaza moderada de ocurrencia de incendios de la cobertura vegetal en zonas de bosques, cultivos y pastos, localizados en los siguientes municipios y sectores aledaños:

| DEPARTAMENTO | MUNICIPIOS |
|--------------|-----------------------|
| CAQUETA | Morelia y Valparaiso. |
| GUAINIA | Cacahual, Inírida. |

MAR CARIBE

ALERTA AMARILLA: POR OLEAJE Y VIENTO

Desde las horas de la noche del día de hoy en el Caribe central, en altamar se estiman vientos entre 25 y 30 nudos (46-56 Km/h) y altura del oleaje entre los 3m a 4m. Aunque se espera que esto sea transitorio, se recomienda a usuarios de embarcaciones de bajo calado consultar con las Capitanías de puerto antes de zarpar.

ALERTA AMARILLA: POR PLEAMARES

Desde el día de mañana, 28 de Diciembre y hasta el próximo 3 de enero de 2014 se espera una de las pleamares más significativas en el litoral Caribe nacional.

OCÉANO PACÍFICO

ALERTA AMARILLA: POR PLEAMARES

Desde el día de mañana, 28 de Diciembre y hasta el próximo 4 de enero de 2014 se espera una de las pleamares más significativas en el litoral Pacífico nacional.

ALERTA ROJA. PARA TOMAR ACCIÓN Advierte a los sistemas de prevención y atención de desastres sobre la amenaza que puede ocasionar un fenómeno con efectos adversos sobre la población, el cual requiere la atención inmediata por parte de la población y de los cuerpos de atención y socorro. Se emite una alerta sólo cuando la identificación de un evento extraordinario indique la probabilidad de amenaza inminente y cuando la gravedad del fenómeno implique la movilización de personas y equipos, interrumpiendo el normal desarrollo de sus actividades cotidianas.

ALERTA NARANJA. PARA PREPARARSE Indica la presencia de un fenómeno. No implica amenaza inmediata y como tanto es catalogado como un mensaje para informarse y prepararse. El aviso implica vigilancia continua ya que las condiciones son propicias para el desarrollo de un fenómeno, sin que se requiera permanecer alerta.

ALERTA AMARILLA. PARA INFORMARSE Es un mensaje oficial por el cual se difunde información. Por lo regular se refiere a eventos observados, reportados o registrados y puede contener algunos elementos de pronóstico a manera de orientación. Por sus características pretéritas y futuras difiere del aviso y de la alerta, y por lo general no está encaminado a alertar sino a informar.

CONDICIONES NORMALES Indica que no existe ninguna clase de alerta para la región o zona mencionada.

°C: grados Celsius; m: metros; mm: milímetros; msnm: metros sobre nivel del mar;
Km/h: kilómetros sobre hora

GOES: Geostationary Operational Environmental Satellites (Satélite Geoestacionario Operacional Ambiental).

GOES-13 es el designado GOES-Este, localizado en 75° W sobre el ecuador geográfico.

HLC: hora local colombiana

PNN: Parque Nacional Natural; SFF: Santuario de Fauna y Flora

Omar FRANCO TORRES, Director General
Christian EUSCATEGUI COLLAZOS, Jefe Oficina del Servicio de Pronósticos y Alertas

Profesionales en turno:
Daniel USECHE, Nicolás CUADROS, Henry ROMERO, Gloria ARANGO, Carolina ROZO, María Inés CUBILLOS
y Adriana Paola BARBOSA.

Internet: <http://www.ideam.gov.co>

Correos electrónicos: servicio@ideam.gov.co, alertasideam@ideam.gov.co

Carrera 10 N° 20 - 30 ** Piso 9, Bogotá, D.C.

Teléfono: 3527160 ext. 1334-1336.

Siganos en **Twitter: @IDEAMColombia; Facebook: www.facebook.com/ideam.instituto**
YouTube: Canal de InstitutoIDEAM / <http://www.youtube.com/user/InstitutoIDEAM>