

El IDEAM comunica al Sistema Nacional de Prevención y Atención de Desastres (SNPAD) y al Sistema Nacional Ambiental (SINA)
Bogotá D. C., lunes 4 de junio de 2012
Hora de actualización: 11:45 a. m.

CONDICIONES HIDROMETEOROLÓGICAS ACTUALES

En la mayor parte del territorio nacional predomina el tiempo seco por lo que se mantiene la **ALERTA ROJA** por incendios en la cobertura vegetal en varias zonas de las regiones Caribe, Orinoquía, Pacífica, Amazónica y Andina. **ALERTA ROJA** por deslizamientos de tierra en varios sectores inestables del Piedemonte llanero. **ALERTA NARANJA** por descenso de los niveles del río Magdalena en la cuenca media. **ALERTA NARANJA** por crecientes súbitas para los ríos localizados en el área de influencia del Volcán Nevado del Ruiz. **ALERTA ROJA** en ríos que descienden del piedemonte llanero, especialmente los ríos Guatiquía, Negro, Humea y Cusiana.

IMAGEN SATELITAL

Imagen GOES-14 * 4 de junio de 2012 * Hora 8:00 a. m. HLC

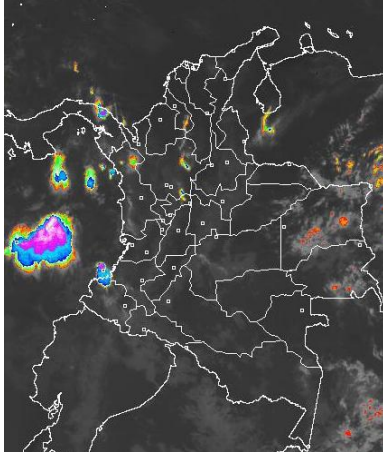

PRONÓSTICO CONDICIONES METEOROLÓGICAS ESPECIALES

ÁREA DEL VOLCÁN CERRO MACHÍN (coordenadas: 4.80, -75.62)			
Durante la jornada se espera cielo parcialmente nublado con lloviznas en la noche. INGEOMINAS lo reporta en NIVEL AMARILLO (III): CAMBIOS EN EL COMPORTAMIENTO DE LA ACTIVIDAD VOLCÁNICA			
ELEVACIÓN (pies)	DIRECCIÓN	VELOCIDAD	
		NUDOS	KPH
10,000	SURESTE	5	9
18,000	ESTE	5	9
24,000	NORTE	5-10	9-18
30,000	NORTE	15-20	28-36
ÁREA DEL VOLCÁN NEVADO DEL HUILA (coordenadas: 2.92, -76.05)			
Cielo entre ligera a parcialmente nublado con predominio de tiempo seco. INGEOMINAS lo reporta en NIVEL AMARILLO (III): ERUPCIÓN PROBABLE EN TERMINOS DE DIAS O SEMANAS			
ELEVACIÓN (pies)	DIRECCIÓN	VELOCIDAD	
		NUDOS	KPH
10,000	SURESTE	5	9
18,000	NORESTE	5	9
24,000	NOROESTE	5-10	9-18
30,000	NORTE	15-20	28-36
ÁREA DEL VOLCÁN GALERAS (coordenadas: 1.55, -77.37)			
Cielo parcialmente nublado con probabilidad de lloviznas en la tarde. INGEOMINAS lo reporta en NIVEL AMARILLO (III): CAMBIOS EN EL COMPORTAMIENTO DE LA ACTIVIDAD VOLCÁNICA			
ELEVACIÓN (pies)	DIRECCIÓN	VELOCIDAD	
		NUDOS	KPH
10,000	SURESTE	5-10	9-18
18,000	VARIABLE	5-10	9-18
24,000	SUROESTE	5-10	9-18
30,000	NORTE	10-15	18-28
ÁREA DEL VOLCÁN DEL RUIZ (coordenadas: 4.89, -75.32)			
Cielo parcialmente nublado, se prevé lloviznas o lluvias ligeras en horas de la noche. INGEOMINAS lo reporta en NIVEL NARANJA (II): CAMBIOS EN EL COMPORTAMIENTO DE LA ACTIVIDAD VOLCÁNICA			
ELEVACIÓN (pies)	DIRECCIÓN	VELOCIDAD	
		NUDOS	KPH
10,000	SURESTE	5	9
18,000	ESTE	5	9
24,000	NORTE	5	9
30,000	NORTE	20	37

LO MÁS DESTACADO

ALERTA ROJA. PARA TOMAR ACCIÓN **ALERTA NARANJA. PARA PREPARARSE** **ALERTA AMARILLA. PARA INFORMARSE**

- Debido a las condiciones de descenso de los niveles del río Magdalena (incluidos sus principales afluentes), a lo largo de su cuenca media, el IDEAM emite el **Comunicado Especial N° 018**, en el cual se describen por sectores las posibles zonas con restricciones de navegación y abastecimiento. Para mayor información se sugiere consultar: <http://www.pronosticosyalertas.gov.co/jsp/loader.jsf?Servicio=Publicaciones&Tipo=publicaciones&Funcion=loadContenidoPublicacion&id=896>.
- Se registró un descenso importante en las lluvias en todo el territorio nacional. El mayor registro se reportó en el municipio de Pijao (Quindío), con **42.0 mm**.
- ALERTA ROJA** por amenaza de deslizamientos en sectores de la región Orinoquía.
- ALERTA ROJA** por amenaza muy alta de incendios de la cobertura vegetal en algunos sectores de las regiones Andina, Amazónica, Orinoquía y Caribe.
- ALERTA ROJA** ya que Predomina la tendencia de niveles en ascenso para el río Meta a la altura de Puerto López.
- ALERTA ROJA** por crecientes súbitas en algunos ríos del piedemonte llanero que han registrado incrementos de nivel, particularmente en los ríos Guatiquía, Negro, Humea y Cusiana.
- ALERTA NARANJA** para varias corrientes de la cuenca del río Chinchiná, debido a los cambios sísmicos registrados en el Nevado del Ruiz. Igual recomendación para los ríos Lagunilla, Gualí, Recio y Azufrado. Adicionalmente, se informa a la comunidad aeronáutica sobre la emisión de ceniza volcánica la cual afecta las operaciones aéreas. **Se resalta que ésta información es únicamente preventiva, ya que en el momento no se registra ninguna afectación por inundaciones o crecientes súbitas.**
- ALERTA NARANJA** debido a que se observan descensos importantes de los niveles del río Magdalena, especialmente a lo largo de toda su cuenca media.

TEMPERATURAS MÁXIMAS

A continuación se relacionan los municipios donde se presentaron temperaturas iguales o superiores a 35°C:

DEPARTAMENTO	MUNICIPIOS
CESAR	Valledupar (37.6°C)
HUILA	Villavieja (36.6°C), Campoalegre(35.4°C),
LA GUAJIRA	Riohacha (37.2°C), Uribia (35.2°C), Manaure (37.4°C)
NORTE DE SANTANDER	Cúcuta (35.2°C), Tibú (36.0°C), Sardinata (35.4°C)
TOLIMA	Natagaima (39.6°C), Guamo (35.6°C), Ambalema (35.0°C), Prado (35.0°C), Flandes (35.4°C).

PRECIPITACIONES

A continuación se relacionan los municipios donde en las últimas 24 horas se registraron precipitaciones iguales o superiores a 30 mm:

DEPARTAMENTO	MUNICIPIOS
AMAZONAS	Leticia (32.4)
ATLANTICO	Sabanalarga (42.0)
QUINDIO	Pijao (42.0)

MAPA DE PRECIPITACIÓN DIARIA

Desde las 7:00 a.m. del domingo 3 de junio hasta las 7:00 a.m. del lunes 4 de junio de 2012.

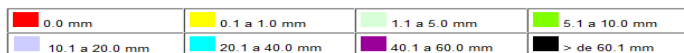
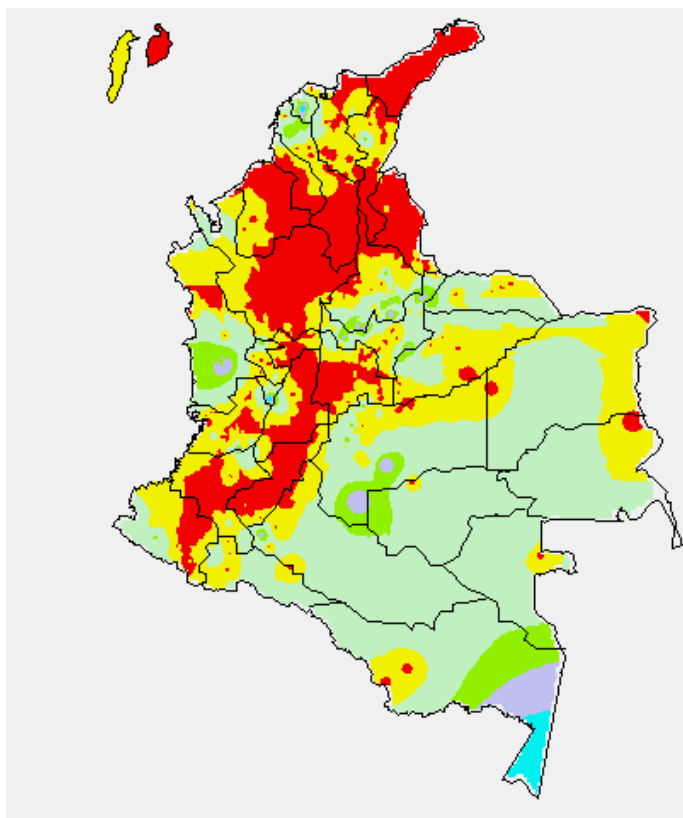

ESTADO DE LOS EMBALSES

A continuación se relacionan los volúmenes útiles diarios (expresados en porcentaje) de reservas de algunos embalses de acuerdo con información consultada en XM:

EMBALSE	DEPARTAMENTO	VOLUMEN ÚTIL DIARIO (%)
MIEL I	Caldas	75.47
MIRAFLORES	Antioquia	90.33
EL PEÑOL	Antioquia	99.87
PLAYAS	Antioquia	113.09
PORCE II	Antioquia	39.56
PORCE III	Antioquia	68.84
PUNCHINÁ	Antioquia	32.21
RIOGRANDE 2	Antioquia	88.27
SAN LORENZO	Antioquia	42.85
TRONERAS	Antioquia	77.85
URRÁ I	Córdoba	53.25
AGREGADO BOGOTÁ	Cundinamarca	76.48
BETANIA	Huila	85.51
MUÑA	Cundinamarca	97.81
PRADO	Tolima	78.33
CHUZA	Cundinamarca	70.54
ESMERALDA	Boyacá	72.52
GUAVIO	Cundinamarca	97.73
ALTO ANCHICAYÁ	Valle del Cauca	63.23
CALIMA 1	Valle del Cauca	86.09
SALVAJINA	Cauca	48.17
NEUSA	Cundinamarca	71.28
SISGA	Cundinamarca	71.29
TOMINÉ	Cundinamarca	78.13

PRONÓSTICO METEOROLÓGICO

REGIÓN	PRONÓSTICO
SABANA DE BOGOTÁ	Lunes: En la Sabana y en la ciudad de la Bogotá prevalecerán las condiciones secas con cielo entre despejado y parcialmente nublado. Martes: Aunque a lo largo del día se estima tiempo seco no se descartan lluvias ligeras en los Cerros Orientales de la ciudad y en sectores del Occidente de la Sabana, por la tarde.
ANDINA	Lunes: Para el día de hoy en gran parte de la región se pronostica tiempo seco, salvo en algunos sectores de Antioquia y Eje cafetero donde no se descartan lloviznas después del mediodía y durante las primeras horas de la noche. Martes: Cielo parcialmente nublado y condiciones secas. Lluvias entre ligeras a moderadas en sectores de Antioquia, Eje cafetero y los Santanderes por la tarde y noche.
CARIBE	Lunes: En la mayor parte de la región se advierten condiciones secas con nubosidad variada, excepto en algunas zonas del Urabá, Córdoba, Sucre y en el Sur de Bolívar donde se pronostican lluvias, especialmente en la tarde y noche. Martes: Cielo parcialmente nublado y predominio de tiempo seco, salvo en sectores del Urabá, Córdoba, Sucre y en el Sur de Bolívar donde se estiman precipitaciones entre ligeras a moderadas.
ARCHIPIÉLAGO DE SAN ANDRÉS, PROVIDENCIA Y SANTA CATALINA	Lunes: Cielo parcialmente nublado con posibilidad de lloviznas esporádicas. Martes: A lo largo del día se prevé cielo parcialmente cubierto con lluvias ligeras a diferentes horas.
MAR CARIBE	Lunes: Cielo entre despejado y parcialmente nublado con predominio de tiempo seco, salvo en el Golfo de Urabá donde se prevén lluvias entre ligeras a moderadas en la tarde y noche. Martes: En la mayor parte del Caribe colombiano se advierten condiciones secas con poca nubosidad, excepto en el área del Archipiélago de San Andrés, Providencia y Santa Catalina donde son pronosticadas algunas precipitaciones.
PACÍFICA	Lunes: A lo largo de la región se advierten nubes densas durante la jornada, con lloviznas dispersas en la mañana y precipitaciones moderadas al final de la tarde y durante la noche, principalmente en sectores de Chocó, Valle del Cauca y Nariño. No se descartan tormentas eléctricas. Martes: En el transcurso de la jornada esperen cielo mayormente nublado con precipitaciones entre ligeras a fuertes, incluso acompañadas de tormentas eléctricas en sectores de Chocó, Cauca y Nariño.
INSULAR PACÍFICA	Lunes: En Malpelo y en Gorgona esperen cielo entre parcialmente nublado y nublado con precipitaciones de variada intensidad, en algunos casos acompañadas de actividad eléctrica. Martes: Nubosidad variable con lluvias moderadas en Gorgona y precipitaciones ligeras en Malpelo.
OCEANO PACÍFICO	Lunes: Cielo entre parcialmente cubierto y cubierto con lluvias y descargas eléctricas, principalmente en alta mar, incluida el área de Malpelo. Martes: En el Centro y Norte de la zona marítima nacional predominarán las condiciones lluviosas durante la jornada, con probabilidad de tormentas eléctricas a diferentes horas.
ORINOQUIA	Lunes: En la mayor parte de la región se mantendrá el tiempo seco con excepción del Oriente, en sectores de Vichada donde se pronostican lluvias entre ligeras a moderadas por la tarde y noche. Martes: Cielo parcialmente nublado con precipitaciones en horas de la tarde y de la noche en amplios sectores de Vichada y en el Oriente de Arauca, en el resto de la región persistirá el tiempo seco.
AMAZONICA	Lunes: Cielo entre despejado y parcialmente nublado con predominio de tiempo seco, salvo en algunas zonas del Piedemonte amazónico y en sectores de Guainía donde son probables lluvias ligeras después del mediodía y durante la noche. Martes: Se esperan precipitaciones entre ligeras y moderadas, especialmente en horas de la tarde y de la noche en sectores de Amazonas, Vaupés Guainía y Caquetá.

ALERTAS VIGENTES

Para mayor información sobre el Pronóstico del Estado del Tiempo, Informes Técnicos Diarios y Comunicados Especiales, e informes de otras áreas temáticas, tales como Hidrología, Deslizamientos de Tierra e Incendios, se sugiere consultar la siguiente dirección electrónica: www.ideam.gov.co

REGIÓN CARIBE

ALERTA ROJA INCENDIOS DE LA COBERTURA VEGETAL

Amenaza muy alta de ocurrencia de incendios de la cobertura vegetal en zonas de bosques, cultivos y pastos, localizados en los siguientes municipios y sectores aledaños:

Bolívar: Córdoba, El Carmen De Bolívar, Santa Catalina, Santa Rosa, Turbaco, Villanueva, Zambrano.

Cesar: Agustín Codazzi, Astrea, Bosconia, El Paso, La Paz, Valledupar.

La Guajira: Albania, Manaure, Riohacha, San Juan Del Cesar, Uribia.

Magdalena: Algarrobo, Ariguani (El Difícil), Fundación, Pijiño Del Carmen, Plato, Sabanas De San Ángel, Santa Marta.

Sucre: Chalán, Coloso, Los Palmitos.

ALERTA NARANJA INCENDIOS DE LA COBERTURA VEGETAL

Amenaza alta de ocurrencia de incendios de la cobertura vegetal en zonas de bosques, cultivos y pastos, localizados en los siguientes municipios y sectores aledaños:

Bolívar: El Guamo.

Cesar: Becerril, González.

La Guajira: Maicao.

Magdalena: Santa Ana, Santa Bárbara De Pinto, Tenerife, Zapayán.

ALERTA NARANJA NIVELES ALTOS EN RIOS QUE VIERTEN AL GOLFO DE URABA

Con las intensas lluvias ocurridas ayer, en algunos ríos de la región Caribe que vierten sus aguas al Golfo de Urabá como son los ríos Atrato, León, Mulatos y San Juan se registraron incrementos de nivel.

REGIÓN ANDINA

ALERTA ROJA INCENDIOS DE LA COBERTURA VEGETAL

Amenaza muy alta de ocurrencia de incendios de la cobertura vegetal en zonas de bosques, cultivos y pastos, localizados en los siguientes municipios y sectores aledaños:

Antioquia: Abejorral, Abriaquí, Bello, Cañasgordas, Caramanta, Fredonia, La Pintada, Marinilla, Medellín, Puerto Berrio, Puerto Triunfo, Remedios, Santa Bárbara, Sonsón, Tamesis, Valparaiso, Venecia, Yondó (Casabe).

Boyacá: Cúitva, Duitama, Firavitoba, Iza, Muzo, Paipa, Pesca, Puerto Boyacá, Ráquira, Samacá, Soatá, Sogamoso, Sotaquirá, Susacón, Tibasosa, Tinjacá, Toca, Tota, Tununguá, Tuta, Villa De Leiva.

Caldas: Aguadas, Aránzazu, Filadelfia, La Dorada, La Merced, Marmato, Pácora, Riosucio, Salamina, Samaná, Supia, Victoria, Villamaría.

Cauca: Argelia, Balboa, Bolívar, Cajibío, Caldono, El Tambo, La Sierra, La Vega, Mercaderes, Miranda, Morales, Patía (El Bordo), Piendamó, Popayán, Puerto Tejada, Puracé (Coconuco), Rosas, Silvia, Sotará (Paispambá), Timbio, Villa Rica.

Cundinamarca: Albán, Anapoima, Anolaima, Apulo, Arbeláez, Beltrán, Bituima, Bojacá, Cachipay, Caparrapí, Chaguani, El Colegio, El Peñón, El Rosal, Facatativá, Fusagasugá, Girardot, Guaduas, Guayabal De Siquima, La Mesa, La Palma, La Peña, La Vega, Nilo, Nimaima, Nocaima, Pacho, Pandí, Puerto Salgar, Pulí, Quebradanegra, Quipile, Ricaurte, San Bernardo, San Francisco, San Juan De Rio Seco, Sasaima, Tibacuy, Útica, Vergara, Vianí, Villeta, Viotá, Yacopi, Zipacón.

Huila: Aipe, Algeciras, Baraya, Campoalegre, Colombia, Íquira, Neiva, Palermo, Rivera, Santa María, Tello, Teruel, Tesalia, Villavieja, Yaguará.

Nariño: Albán (San José), Ancyá, Arboleda (Berruecos), Belén, Buesaco, Chachagüí, Colón (Génova), Consacá, Cumbitara, El Charco, El Peñol, El Rosario, El Tablón, El Tambo, Funes, Guachucal, Guaitarilla, Imués, La Cruz, La Florida, La Llanada, La Unión, Leiva, Linares, Los Andes (Sotomayor), Mallama (Piedrancha), Nariño, Ospina, Policarpa, Providencia, Pupiales, Samaniego, San Bernardo, San Lorenzo, San Pedro De Cartago (Cartago), Sandoná, Santa Cruz (Guachavés), Sapuyes, Taminango, Tangua, Túquerres, Yacuanquer.

Norte de Santander: Bochalema, Chinácota, Cúcuta, Durania, El Zulia, Gramalote, La Playa, Los Patios, Lourdes, Ragonvalia, Salazar, San Calixto, San Cayetano, Santiago, Teorama.

Quindío: Circasia, Filandia, Salento.

Santander: Albania, Capitanejo, Florián, Gámbita, Puerto Parra, San Miguel.

Tolima: Alpujarra, Alvarado, Ambalema, Armero (Guayabal), Ataco, Carmen De Apicalá, Chaparral, Coello, Coyaima, Cunday, Espinal, Falán, Flandes, Guamo, Ibagué, Icononzo, Mariquita, Melgar, Natagaima, Ortega, Piedras, Planadas, Prado, Purificación, Rioblanco, Rovira, Saldaña, San Antonio, San Luis, Suárez, Valle De San Juan, Venadillo, Villarrica.

Valle del Cauca: Andalucía, Ansermanuevo, Bolívar, Buenaventura, Buga, Bugalagrande, Cali, Calima (El Darién), Candelaria, Cartago, Dagua, El Cerrito, El Dovio, Florida, Ginebra, Guacarí, Jamundí, Obando, Palmira, Pradera, Riófrío, Roldanillo, San Pedro, Sevilla, Toro, Trujillo, Tuluá, Yotoco, Yumbo.

Especial atención amerítan, Parque Nacional Natural Cordillera de los Picachos, Parque Nacional Natural Farallones de Cali, Parque Nacional Natural Las Hermosas, Parque Nacional Natural Los Nevados, Parque Nacional Natural Nevado del Huila, y Santuario de Fauna y Flora Galeras.

ALERTA NARANJA POR DESCENSO DE NIVELES DEL RÍO MAGDALENA Y SUS PRINCIPALES AFLUENTES

Debido a la disminución de las lluvias en los últimos días, condición normal para ésta época del año, también asociada a factores de variabilidad climática, se observan descensos importantes de los niveles del río Magdalena, especialmente a lo largo de toda su cuenca media (desde Puerto Salgar, Cundinamarca hasta Gamarra, Cesar), e igual condición para sus principales afluentes. Por ésta situación, se prevé que los descensos en los niveles del río Magdalena, puedan causar afectación a la navegación fluvial (tanto de pasajeros como de carga), lo mismo que pueden generar problemas de abastecimiento de agua, donde se destacan los siguientes sectores:

Antioquia: frente a Puerto Berrio

Cesar: sector de Palenquilla, ubicado entre Gamarra - La Gloria

Bolívar: en el sector del kilómetro 298, específicamente Pinillos

Santander: Kilómetro 606 (sitio Corredor, en Puerto Wilches); Kilómetros 620 a 627, siendo el punto Bocas de Sogamoso el más afectado y aguas arriba del puente Yondó. Otro sitio donde los niveles son muy bajos son: en Puerto Ahuyama (aguas abajo de Barrancabermeja) y en el Kilómetro 543 (aguas abajo de Bocas Rosario hasta Sitio Nuevo).

Aunque la anterior condición no está causando afectación, el IDEAM considera prudente informar con antelación ésos descensos de los niveles, y por lo anterior se recomienda que las autoridades portuarias y fluviales permanezcan vigilantes ante ésta situación. El IDEAM seguirá monitoreando la evolución de ésta condición hidrológica, y emitirá en caso necesario nuevos comunicados.

ALERTA NARANJA INCENDIOS DE LA COBERTURA VEGETAL

Amenaza alta de ocurrencia de incendios de la cobertura vegetal en zonas de bosques, cultivos y pastos, localizados en los siguientes municipios y sectores aledaños:

Antioquia: Alejandría, Argelia, Barbosa, Betulia, Caracolí, Carmen De Viboral, Cisneros, Concepción, Concordia, Copacabana, Dabeiba, Don Matías, Envigado, Frontino, Girardota, Gómez Plata, Granada, Guarne, Guatapé, Jericó, La Ceja, La Estrella, La Unión, Maceo, Montebello, Nariño, Peñol, Puerto Nare, Retiro, Rionegro, San Carlos, San Luis, San Pedro, San Roque, San Vicente, Santo Domingo, Santuario, Uramita, Urrao, Vegachí, Yalí, Yolombó.

Boyacá: Boavita, Briceño, Buenavista, Caldas, Chiquinquirá, Coper, Covarachía, El Cocuy, La Uvita, La Victoria, Maripí, Otanche, Pauna, Quípama, Saboyá, San Miguel De Sema, San Pablo De Borbur.

Caldas: Manizales, Manzanares, Marquetalia, Marulanda, Pensilvania, Samaná.

Cauca: Corinto, Florencia, Guachene, Padilla, Páez (Belalcázar), San Sebastián, Silvia, Toribío, Totoró.

Cundinamarca: Guachetá, Paima, San Cayetano, Simijaca, Supatá, Susa, Topaipí, Villagómez.

Huila: Paicol.

Nariño: Iles.

Norte de Santander: Ábrego, Arboledas, Bucarasica, Cáchira, Convención, Hacarí, Ocaña, Sardinata, Villa Caro, Villa Del Rosario.

Quindío: Armenia, Buenavista, Calarcá, Córdoba, Génova, La Tebaida, Pijao.

Risaralda: Dosquebradas, Pereira, Santa Rosa De Cabal.

Santander: Bolívar, El Peñón, Jesús María, La Belleza, Málaga, Simacota, Sucre.

Tolima: Anzoátegui, Cajamarca, Casabianca, Dolores, Fresno, Herveo, Lérida, Líbano, Murillo, Roncesvalles, Santa Isabel, Villahermosa.

Valle del Cauca: Caicedonia, Zarzal.

ALERTA NARANJA RECOMENDACIÓN PARA VIGILANCIA DE NIVELES DE LOS RÍOS EN SECTORES DE LA ZONA DE INFLUENCIA DEL VOLCÁN NEVADO DEL RUIZ.

Debido a variaciones en las condiciones sísmicas del Nevado del Ruiz, se recomienda especial atención a pobladores ribereños en la cuenca del río Chinchiná, ubicada en el centro-sur del departamento de Caldas. Dicha recomendación se extiende para pobladores de los municipios de Manizales, Villamaría, Neira, Palestina y Chinchiná, en el departamento de Caldas, en el recorrido de éste río (incluyendo la quebrada Molinos uno de sus principales afluentes), hasta su desembocadura en el río Cauca. La misma recomendación se hace para otros sectores en los departamentos de Caldas y Tolima, ante la posibilidad de crecientes súbitas y arrastre de materiales, principalmente en los ríos Lagunilla, Gualí, Recio y Azufrado. **Se resalta que ésta información es únicamente preventiva, ya que en el momento no se registra ninguna afectación por inundaciones o crecientes súbitas.**

Para mayor información se sigue consultando la siguiente dirección del Observatorio de Manizales: <http://www.ingeominas.gov.co/Manizales.aspx>

REGIÓN ORINOQUIA

ALERTA ROJA DESLIZAMIENTOS DE TIERRA

Se pronostica amenaza muy alta y alta por deslizamientos de tierra en áreas inestables en jurisdicción de los municipios:

Casanare: Chámeza, Recetor y Tauramena.

Meta: Acacias, Cubarral, El Calvario, El Castillo, El Dorado, Guamal, Lejanias, Restrepo y Villavicencio.

ALERTA ROJA INCENDIOS DE LA COBERTURA VEGETAL

Amenaza muy alta de ocurrencia de incendios de la cobertura vegetal en zonas de bosques, cultivos y pastos, localizados en los siguientes municipios y sectores aledaños:

Meta: La Macarena, Uribe.

ALERTA ROJA CRECIENTES SUBITAS EN RIOS DEL PIEDEMONTE LLANERO

Con la ocurrencia de lluvias en las zonas del piedemonte llanero se presentaron incrementos súbitos de nivel en algunos ríos: Guatiquía, (especial atención para sectores urbanos de Villavicencio). Negro, Humea y Cusiana Así mismo se esperan ascensos para el río Guayuriba.

ALERTA ROJA NIVELES ALTOS RIO META

Predomina la tendencia de niveles en ascenso para el río Meta a la altura de Puerto López, la cual persistirá con los aportes de los afluentes en los cuales se han presentado crecientes súbitas de moderada intensidad.

ALERTA NARANJA DESLIZAMIENTOS DE TIERRA

Se pronostica amenaza moderada por deslizamientos de tierra en áreas inestables en jurisdicción de los municipios:

Norte de Santander: Chitagá y Toledo.

Boyacá: Aquitania, Cubará y Páez.

Cundinamarca: Guayabeta y Quetame.

REGIÓN PÁCIFICA

ALERTA ROJA INCENDIOS DE LA COBERTURA VEGETAL

Amenaza muy alta de ocurrencia de incendios de la cobertura vegetal en zonas de bosques, cultivos y pastos, localizados en los siguientes municipios y sectores aledaños:

Chocó: El Litoral Del San Juan (Docordó), Sipí.

REGIÓN AMAZÓNICA

ALERTA ROJA INCENDIOS DE LA COBERTURA VEGETAL

Amenaza muy alta de ocurrencia de incendios de la cobertura vegetal en zonas de bosques, cultivos y pastos, localizados en los siguientes municipios y sectores aledaños:

Caquetá: Puerto Rico, San Vicente Del Caguán.

MAR CARIBE

ALERTA NARANJA OLEAJE Y VIENTO

Para el día de hoy en el Centro y Oriente del Caribe colombiano, mar adentro, se espera continúe la amenaza para la travesía en embarcaciones de poco calado por cuenta del oleaje que variará entre 2.0 – 4.0 metros y el viento que se aproximará a 20 – 30 nudos (36 – 54 km/h). Se recomienda a usuarios consultar con las Capitanías de puerto antes de zarpar.

OCÉANO PACÍFICO

ALERTA AMARILLA TIEMPO LLUVIOSO

En amplios sectores del Pacífico nacional especialmente aguas adentro, prevalecerán las condiciones lluviosas durante la jornada con posibilidad de actividad eléctrica y ráfagas de viento, condición que podría ser de peligro para la travesía en pequeñas embarcaciones, se sugiere a usuarios consultar con las Capitanías de puerto en zonas de tempestad inminente.

ALERTA ROJA PARA TOMAR ACCIÓN Advierte a los sistemas de prevención y atención de desastres sobre la amenaza que puede ocasionar un fenómeno con efectos adversos sobre la población, el cual requiere la atención inmediata por parte de la población y de los cuerpos de atención y socorro. Se emite una alerta sólo cuando la identificación de un evento extraordinario indique la probabilidad de amenaza inminente y cuando la gravedad del fenómeno implique la movilización de personas y equipos, interrumpiendo el normal desarrollo de sus actividades cotidianas.

ALERTA NARANJA PARA PREPARARSE Indica la presencia de un fenómeno. No implica amenaza inmediata y como tanto es catalogado como un mensaje para informarse y prepararse. El aviso implica vigilancia continua ya que las condiciones son propicias para el desarrollo de un fenómeno, sin que se requiera permanecer alerta.

ALERTA AMARILLA PARA INFORMARSE Es un mensaje oficial por el cual se difunde información. Por lo regular se refiere a eventos observados, reportados o registrados y puede contener algunos elementos de pronóstico a manera de orientación. Por sus características pretéritas y futuras difiere del aviso y de la alerta, y por lo general no está encaminado a alertar sino a informar.

CONDICIONES NORMALES La información que se suministra se encuentra dentro de los rangos normales.

°C: grados Celsius

m: metros

mm: milímetros

msnm: metros sobre nivel del mar

KPH: kilómetros por hora

GOES: Geostationary Operational Environmental Satellites (Satélite Geostacionario Operacional Ambiental).

GOES-13 es el designado GOES-Este, localizado en 75° W sobre el ecuador geográfico.

PNN: Parque Nacional Natural

SFF: Santuario de Fauna y Flora

Ricardo LOZANO PICÓN, Director General
Julián CORRALES, Jefe Oficina de Pronósticos y Alertas
Juan Francisco ALAMEDA VIVEROS, Coordinador de Alertas Ambientales

Profesionales en turno:
Daniel USECHE, Alberto PARDO, Nicolás CUADROS, Jairo SALAZAR, Eliana RINCON y Mauricio TORRES.

Internet: <http://www.ideam.gov.co>
Correo electrónico servicio@ideam.gov.co * alertasideam@ideam.gov.co
Carrera 10 N° 20 - 30 ** Piso 9, Bogotá, D.C.
Teléfono: 3421586.