

CONDICIONES HIDROMETEOROLÓGICAS ACTUALES

En gran parte del territorio colombiano han predominado las condiciones de tiempo seco y soleado, salvo en amplios sectores de la región Pacífico donde se han presentado lluvias entre moderadas a fuertes durante la madrugada y la mañana, las más fuertes en zonas del litoral de Chocó, Cauca y Valle del Cauca. En la mayor parte del territorio nacional predomina el tiempo seco por lo que se mantiene la **ALERTA ROJA** por incendios en la cobertura vegetal en varias zonas de las regiones Caribe, Orinoquía, Pacífica, Amazónica y Andina. **ALERTA NARANJA** por deslizamientos de tierra en varios sectores inestables del Piedemonte llanero. **ALERTA NARANJA** por descenso de los niveles del río Magdalena en la cuenca media. **ALERTA NARANJA** por crecientes súbitas para los ríos localizados en el área de influencia del Volcán Nevado del Ruiz. **ALERTA NARANJA** en ríos que descienden del piedemonte llanero, especialmente los ríos Guatiquía, Negro, Humea, Meta y Cusiana.

IMAGEN SATELITAL

Imagen GOES-14 * 5 de junio de 2012 * Hora 9:00 a. m. HLC

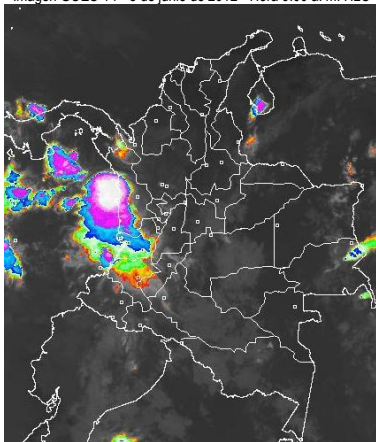

PRONÓSTICO CONDICIONES METEOROLÓGICAS ESPECIALES

ÁREA DEL VOLCÁN CERRO MACHÍN (coordenadas: 4.80, - 75.62)			
Durante la jornada se espera cielo parcialmente nublado con probabilidad de lloviznas en la tarde. INGEOMINAS lo reporta en NIVEL AMARILLO (III): CAMBIOS EN EL COMPORTAMIENTO DE LA ACTIVIDAD VOLCÁNICA			
ELEVACIÓN (pies)	DIRECCIÓN	VELOCIDAD	
		NUDOS	KPH
10,000	SURESTE	5 - 10	9 - 18
18,000	ESTE	15	28
24,000	NORTESTE	15	28
30,000	NORTE	20 - 25	37 - 46
ÁREA DEL VOLCÁN NEVADO DEL HUILA (coordenadas: 2.92, - 76.05)			
A lo largo de la jornada, cielo entre ligera a parcialmente nublado con predominio de tiempo seco. INGEOMINAS lo reporta en NIVEL AMARILLO (III): ERUPCIÓN PROBABLE EN TERMINOS DE DÍAS O SEMANAS			
ELEVACIÓN (pies)	DIRECCIÓN	VELOCIDAD	
		NUDOS	KPH
10,000	SURESTE	10	18
18,000	ESTE	10 - 15	18 - 28
24,000	NORESTE	5-10	9-18
30,000	NORTE	10	18
ÁREA DEL VOLCÁN GALERAS (coordenadas: 1.55, - 77.37)			
Cielo parcialmente nublado con probabilidad de lloviznas en la tarde. INGEOMINAS lo reporta en NIVEL AMARILLO (III): CAMBIOS EN EL COMPORTAMIENTO DE LA ACTIVIDAD VOLCÁNICA			
ELEVACIÓN (pies)	DIRECCIÓN	VELOCIDAD	
		NUDOS	KPH
10,000	ESTE	10	18
18,000	NORESTE	10 - 15	18 - 28
24,000	NORTESTE	5-10	9-18
30,000	NORTE	5 - 10	9 - 18
ÁREA DEL VOLCÁN DEL RUIZ (coordenadas: 4.89, - 75.32)			
Durante la jornada, cielo entre ligera y parcialmente nublado con probabilidad de lluvias ligeras en horas de la tarde INGEOMINAS lo reporta en NIVEL NARANJA (II): CAMBIOS EN EL COMPORTAMIENTO DE LA ACTIVIDAD VOLCÁNICA			
ELEVACIÓN (pies)	DIRECCIÓN	VELOCIDAD	
		NUDOS	KPH
10,000	SURESTE	5 - 10	9 - 18
18,000	NORTE	15	28
24,000	NORESTE	15	28
30,000	NORESTE	20 - 25	37 - 46

LO MÁS DESTACADO

ALERTA ROJA. PARA TOMAR ACCIÓN **ALERTA NARANJA. PARA PREPARARSE** **ALERTA AMARILLA. PARA INFORMARSE**

- Las lluvias más importantes se registraron en la región Andina y Amazónica. El mayor registro se reportó en el municipio de **Buenaventura (Valle del Cauca)**, con **131.0 mm**.
- ALERTA ROJA** por amenaza muy alta de incendios de la cobertura vegetal en algunos sectores de las regiones Andina, Amazónica, Orinoquía y Caribe.
- ALERTA NARANJA** por crecientes súbitas en algunos ríos del piedemonte llanero que han registrado incrementos de nivel, particularmente en los ríos Guatiquía, Negro, Humea y Cusiana. Igual condición se espera para el río Meta a la altura de Puerto López.
- ALERTA NARANJA** para varias corrientes de la cuenca del río Chichiná, debido a los cambios sísmicos registrados en el Nevado del Ruiz. Igual recomendación para los ríos Lagunilla, Gualí, Recio y Azufrado. Adicionalmente, se informa a la comunidad aeronáutica sobre la emisión de ceniza volcánica la cual afecta las operaciones aéreas. **Se resalta que ésta información es únicamente preventiva, ya que en el momento no se registra ninguna afectación por inundaciones o crecientes súbitas.**
- ALERTA NARANJA** debido a que se observan descensos importantes de los niveles del río Magdalena, especialmente a lo largo de toda su cuenca media.
- ALERTA NARANJA** Aunque el comportamiento actual del nivel del río Atrato es de descenso lento con valores medios a la altura del municipio de Quibdó (Chocó), se sugiere mantener este nivel de alerta debido al tránsito de la onda de crecida aguas abajo.

TEMPERATURAS MÁXIMAS

A continuación se relacionan los municipios donde se presentaron temperaturas iguales o superiores a 35°C:

DEPARTAMENTO	MUNICIPIOS
BOLIVAR	Carmen de Bolívar (35.0°C), María la Baja (35.0°C), Zambrano (35.4°C)
CAQUETÁ	Solano (36.0°C)
CESAR	Valledupar (36.4°C), Codazzi (35.6°C)
CUNDINAMARCA	Puerto Salgar (35.6°C)
HUILA	Villavieja (37.0°C), Campoalegre(35.4°C), Baraya (36.0°C), Neiva (36.1°C)
LA GUAJIRA	Riohacha (35.2°C), Uribia (35.4°C), Manaure (37.2°C)
MAGDALENA	Zona Bananera (35.0°C)
NORTE DE SANTANDER	Cúcuta (35.0°C), Tibú (35.2°C), Sardinata (35.6°C)
TOLIMA	Natagaima (39.8°C), Ambalema (36.4°C), Prado (35.4°C), Flandes (35.2°C).

PRECIPITACIONES

A continuación se relacionan los municipios donde en las últimas 24 horas se registraron precipitaciones iguales o superiores a 30 mm:

DEPARTAMENTO	MUNICIPIOS
AMAZONAS	Leticia (37.2)
ANTIOQUIA	Valdivia (38.0), Apartadó (48.5)
CALDAS	Pácora (30.0)
CAUCA	Cajibío (64.7)
CORDOBA	Montería (49.5)
CHOCO	Quibdó (124.7)
META	Villavicencio (78.1)
NARIÑO	Barbacoas (30.4)
SANTANDER	Guavatá (30.6), Chimá (38.0), Suaita (35.3)
TOLIMA	Ortega (37.5)
VALLE DEL CAUCA	Sevilla (46.8), Buenaventura (131.0)
VICHADA	Puerto Carreño (37.6)

MAPA DE PRECIPITACIÓN DIARIA

Desde las 7:00 a.m. del lunes 4 de junio hasta las 7:00 a.m. del martes 5 de junio de 2012.

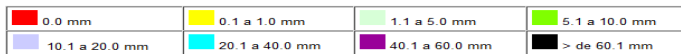
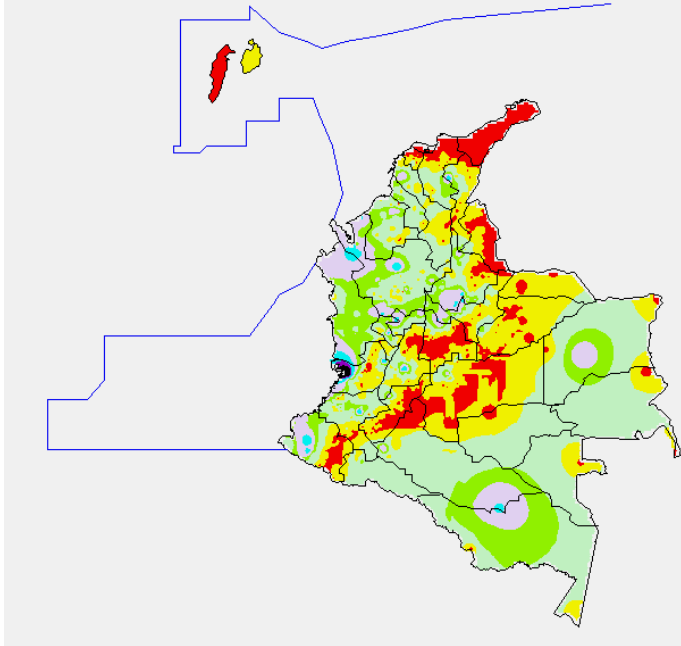

ESTADO DE LOS EMBALSES

A continuación se relacionan los volúmenes útiles diarios (expresados en porcentaje) de reservas de algunos embalses de acuerdo con información consultada en XM:

EMBALSE	DEPARTAMENTO	VOLUMEN ÚTIL DIARIO (%)
MIEL I	Caldas	74.79
MIRAFLORES	Antioquia	90.76
EL PEÑOL	Antioquia	99.57
PLAYAS	Antioquia	111.90
PORCE II	Antioquia	50.50
PORCE III	Antioquia	63.65
PUNCHINÁ	Antioquia	26.67
RIOGRANDE 2	Antioquia	86.95
SAN LORENZO	Antioquia	40.11
TRONERAS	Antioquia	65.24
URRÁ I	Córdoba	54.59
AGREGADO BOGOTÁ	Cundinamarca	76.46
BETANIA	Huila	80.44
MUÑA	Cundinamarca	97.81
PRADO	Tolima	78.42
CHUZA	Cundinamarca	70.56
ESMERALDA	Boyacá	72.86
GUAVIO	Cundinamarca	97.61
ALTO ANCHICAYÁ	Valle del Cauca	57.60
CALIMA 1	Valle del Cauca	86.37
SALVAJINA	Cauca	48.57
NEUSA	Cundinamarca	71.20
SISGA	Cundinamarca	71.23
TOMINÉ	Cundinamarca	78.13

PRONÓSTICO METEOROLÓGICO

REGIÓN	PRONÓSTICO
SABANA DE BOGOTÁ	Martes: Durante las primeras horas del día se estiman condiciones de cielo parcialmente nublado con predominio de tiempo seco y soleado a lo largo de la Sabana y en la ciudad. En las horas de la tarde se estima un incremento de la nubosidad con lluvias ligeras ó lloviznas principalmente al Norte y Oriente de la Sabana y en los cerros Orientales de la ciudad. Miércoles: Cielo entre ligera y parcialmente cubierto con predominio de tiempo seco en amplios sectores de la Sabana y de la Ciudad. Durante la tarde y noche incremento de la nubosidad y lluvias ligeras especialmente sobre los Cerros Orientales de la ciudad y el Oriente y Norte de la Sabana.
ANDINA	Martes: En la mañana, cielo parcialmente cubierto con predominio de tiempo seco y soleado. Aunque, no se descartan lloviznas en el Eje Cafetero y norte de Antioquia y lluvias moderadas en la zona montañosa de Valle del Cauca y Cauca. En las horas de la tarde y de la noche cielo parcialmente nublado con precipitaciones ligeras principalmente en Antioquia, Eje Cafetero y Altiplano Cundiboyacense. Miércoles: Durante el día cielo parcialmente nublado y predominio de tiempo seco en amplios sectores de la región, sin embargo no se descartan precipitaciones ligeras en sectores de Antioquia, Boyacá y Cundinamarca.
CARIBE	Martes: Durante la jornada se prevé cielo ligeramente nublado y predominio de tiempo seco y soleado, salvo en el Golfo de Urabá que en horas de la mañana se pueden presentar lluvias entre moderadas y fuertes. Para horas de la tarde, se prevé lluvias entre ligeras y moderadas en el Sur de Córdoba, Sucre y Bolívar. Miércoles: A lo largo del día se prevé cielo entre parcialmente nublado y ligeramente nublado con predominio de tiempo seco, sin embargo no se descartan precipitaciones de carácter ligero en sectores de Córdoba y Golfo de Urabá.
ARCHIPIÉLAGO DE SAN ANDRÉS, PROVIDENCIA Y SANTA CATALINA	Martes: Durante la jornada se prevé cielo entre parcialmente cubierto y ligeramente cubierto con predominio de tiempo seco y soleado. Miércoles: Cielo parcialmente nublado con probabilidad de lluvias principalmente en las horas de la tarde.
MAR CARIBE	Martes: Se prevé cielo ligeramente nublado tiempo seco sobre amplios sectores del área Marítima Nacional. Miércoles: A lo largo del día son estimadas condiciones de cielo seminublado con predominio de tiempo seco en el Centro y Oriente, y precipitaciones moderadas en el Occidente del área Marítima.
PACÍFICA	Martes: Durante la jornada se mantendrán las condiciones lluviosas con cielo mayormente cubierto y precipitaciones de moderadas a fuertes en amplios sectores de la región. Miércoles: En el transcurso del día se mantendrán las condiciones de cielo mayormente nublado con precipitaciones entre moderadas a fuertes incluso acompañadas de tormentas especialmente en sectores del Centro y Sur de Chocó, y litorales de Cauca y Nariño, las mayor consideración en horas de la tarde.
INSULAR PACÍFICA	Martes: Durante la jornada se prevén lluvias entre ligeras y moderadas en Gorgona y Malpelo, las de mayor consideración en horas de la tarde. Miércoles: Cielo parcialmente nublado con precipitaciones moderadas en Gorgona y precipitaciones de menor intensidad en Malpelo.
OCEANO PACÍFICO	Martes: En el transcurso de la jornada son estimadas condiciones de cielo entre parcial y mayormente nublado con lluvias moderadas sobre amplios sectores del área Marítima incluidos sectores aledaños al litoral. Miércoles: Se prevé cielo parcialmente nublado con lluvias moderadas especialmente al Centro y Sur del área nacional Marítima.
ORINOQUIA	Martes: Durante la jornada predominaran las condiciones de cielo parcialmente nublado y tiempo seco, salvo en Vichada donde son probables lluvias entre ligeras y moderadas. Miércoles: Se prevén condiciones de cielo parcialmente nublado con precipitaciones ligeras en sectores de Vichada y Oriente de Arauca, y predominio de tiempo seco en el resto de la región.
AMAZONICA	Martes: En la mañana cielo parcialmente nublado y predominio de tiempo seco. En horas de la tarde cielo parcialmente cubierto y predominio de condiciones secas en amplios sectores de la región excepto en sectores del Oriente de Amazonas y Guainía donde son probables lluvias ligeras. Miércoles: Se prevé cielo parcialmente nublado con presencia de lluvias entre ligeras y moderadas especialmente en las horas de la tarde y noche en sectores de Amazonas, Vaupés Guainía, Caquetá.

ALERTAS VIGENTES

Para mayor información sobre el Pronóstico del Estado del Tiempo, Informes Técnicos Diarios y Comunicados Especiales, e informes de otras áreas temáticas, tales como Hidrología, Deslizamientos de Tierra e Incendios, se sugiere consultar la siguiente dirección electrónica: www.ideam.gov.co

REGIÓN CARIBE

ALERTA ROJA: INCENDIOS DE LA COBERTURA VEGETAL

Amenaza muy alta de ocurrencia de incendios de la cobertura vegetal en zonas de bosques, cultivos y pastos, localizados en los siguientes municipios y sectores aledaños:

Bolívar: Córdoba, El Carmen De Bolívar, Santa Catalina, Santa Rosa, Turbaco, Villanueva, Zambrano.

Cesar: Agustín Codazzi, González, El Paso, La Paz, Valledupar.

La Guajira: Albania, Manaure, Maicao, Riohacha, San Juan Del Cesar, Uribia.

Magdalena: Algarrobo, Ariguani (El Difícil), Fundación, Pijiño Del Carmen, Plato, Sabanas De San Ángel, Santa Marta.

Sucre: Chalán, Coloso.

ALERTA NARANJA INCENDIOS DE LA COBERTURA VEGETAL

Amenaza **alta** de ocurrencia de incendios de la cobertura vegetal en zonas de bosques, cultivos y pastos, localizados en los siguientes municipios y sectores aledaños:

Cesar: El Paso, Bosconia, Astrea

La Guajira: Barrancas.

Sucre: Chalan

Magdalena: Ariguani, Santa Bárbara De Pinto, Pijiño del Carmen

ALERTA NARANJA NIVELES ALTOS EN RIOS QUE VIERTEN AL GOLFO DE URABA

Con las intensas lluvias ocurridas ayer, en algunos ríos de la región Caribe que vierten sus aguas al Golfo de Urabá como son los ríos Atrato, León, Mulatos y San Juan se registraron incrementos de nivel.

REGIÓN ANDINA

ALERTA ROJA: INCENDIOS DE LA COBERTURA VEGETAL

Amenaza muy alta de ocurrencia de incendios de la cobertura vegetal en zonas de bosques, cultivos y pastos, localizados en los siguientes municipios y sectores aledaños:

Antioquia: Abejorral, Abriaquí, Bello, Cañasgordas, Caramanta, Fredonia, La Pintada, Marinilla, Medellín, Puerto Berrio, Puerto Triunfo, Remedios, Santa Bárbara, Sonsón, Támesis, Valparaiso, Venecia, Yondó (Casabe).

Boyacá: Cuitiva, Duitama, Firavitoba, Iza, Muzo, Paipa, Pesca, Puerto Boyacá, Ráquira, Samacá, Soatá, Sogamoso, Sotaquirá, Susacón, Tibasosa, Tinjacá, Toca, Tota, Tununguá, Tuta, Villa De Leiva.

Caldas: Aguadas, Aránzazu, Filadelfia, La Dorada, La Merced, Marmato, Pácora, Riosucio, Salamina, Samaná, Supia, Victoria, Villamaría.

Cauca: Argelia, Balboa, Bolívar, Cajibío, El Tambo, Florencia, La Sierra, La Vega, Mercaderes, Patía (El Bordo), Popayán, Puerto Tejada, Puracé (Coconuco), Rosas, Sotará (Paispambá), Villa Rica.

Cundinamarca: Albán, Anapoima, Anolaima, Apulo, Arbeláez, Beltrán, Bituima, Cachipay, Caparrapí, Chaguani, El Colegio, Facatativá, Fusagasugá, Girardot, Guaduas, Guayabal De Siquima, La Mesa, Nilo, Pandi, Puerto Salgar, Puli, Quebradanegra, Quipile, Ricaurte, San Bernardo, San Juan De Rio Seco, Sasaima, Tibacuy, Útica, Viani, Villeta, Viotá, Zipacón.

Huila: Aipe, Algeciras, Baraya, Campoalegre, Colombia, Iquira, Neiva, Palermo, Rivera, Santa María, Tello, Teruel, Tesalia, Villavieja, Yaguará.

Nariño: Albán (San José), Ancuyá, Arboleda (Berruecos), Belén, Buesaco, Chachagüí, Colón (Génova), Consacá, Cumbitara, El Charco, El Peñón, El Rosario, El Tablón, El Tambo, Funes, Guachucal, Güaitarilla, Imués, La Cruz, La Florida, La Llanada, La Unión, Leiva, Linares, Los Andes (Sotomayor), Mallama (Piedrancha), Nariño, Ospina, Policarpa, Providencia, Pupiales, Samaniego, San Bernardo, San Lorenzo, San Pedro De Cartago (Cartago), Sandoná, Santa Cruz (Guachavés), Sapuyes, Taminango, Tangua, Tiquerres, Yacuanquer.

Norte de Santander: Bochalema, Chinácota, Cúcuta, Durania, El Zulia, Gramalote, La Playa, Los Patios, Lourdes, Ragonvalía, Salazar, San Calixto, San Cayetano, Santiago, Teorama.

Quindío: Salento.

Santander: Albania, Capitanejo, Florián, Gámbita, Puerto Parra, San Miguel.

Risaralda: Pereira

Tolima: Alpujarra, Alvarado, Ambalema, Armero (Guayabal), Ataco, Anzoátegui, Carmen De Apicalá, Casabianca, Chaparral, Coello, Coyaima, Cunday, Espinal, Falan, Fresno, Flandes, Guamo, Ibagué, Icononzo, Mariquita, Melgar, Murillo, Lérída, Libano, Natagaima, Herveo, Piedras, Prado, Purificación, Rioblanco, Rovira, Saldarña, San Antonio, San Luis, Santa Isabel, Suárez, Valle De San Juan, Venadillo, Villahermosa, Villarrica.

Valle del Cauca: Andalucía, Ansermanuevo, Bolívar, Buga, Bugalagrande, Cali, Calima (El Darién), Candelaria, Cartago, Dagua, El Cerrito, El Dovío, Florida, Ginebra, Guacarí, Jamundí, Obando, Palmira, Pradera, Riofrío, San Pedro, Sevilla, Zarzal, Toro, Trujillo, Tuluá, Yotoco, Yumbo.

Especial atención amerítan, Parque Nacional Natural Cordillera de los Picachos, Parque Nacional Natural Farallones de Cali, Parque Nacional Natural Las Hermosas, Parque Nacional Natural Los Nevados, Parque Nacional Natural Nevado del Huila, y Santuario de Fauna y Flora Galeras.

ALERTA NARANJA POR DESCENSO DE NIVELES DEL RÍO MAGDALENA Y SUS PRINCIPALES AFLUENTES

Debido a la disminución de las lluvias en los últimos días, condición normal para ésta época del año, también asociada a factores de variabilidad climática, se observan descensos importantes de los niveles del río Magdalena, especialmente a lo largo de toda su cuenca media (desde Puerto Salgar, Cundinamarca hasta Gamarra, Cesar), e igual condición para sus principales afluentes. Por ésta situación, se prevé que los descensos en los niveles del río Magdalena, puedan causar afectación a la navegación fluvial (tanto de pasajeros como de carga), lo mismo que pueden generar problemas de abastecimiento de agua, donde se destacan los siguientes sectores:

Antioquia: frente a Puerto Berrio

Cesar: sector de Palenquilla, ubicado entre Gamarra - La Gloria

Bolívar: en el sector del kilómetro 298, específicamente Pinillos

Santander: Kilómetro 606 (sitio Corredor, en Puerto Wilches); Kilómetros 620 a 627, siendo el punto Bocas de Sogamoso el más afectado y aguas arriba del puente Yondó. Otro sitio donde los niveles son muy bajos son: en Puerto Ahuyama (aguas abajo de Barrancabermeja) y en el Kilómetro 543 (aguas abajo de Bocas Rosario hasta Sitio Nuevo).

Aunque la anterior condición no está causando afectación, el IDEAM considera prudente informar con antelación ésos descensos de los niveles, y por lo anterior se recomienda que las autoridades portuarias y fluviales permanezcan vigilantes ante ésta situación. El IDEAM seguirá monitoreando la evolución de ésta condición hidrológica, y emitirá en caso necesario nuevos comunicados.

ALERTA NARANJA INCENDIOS DE LA COBERTURA VEGETAL

Amenaza **alta** de ocurrencia de incendios de la cobertura vegetal en zonas de bosques, cultivos y pastos, localizados en los siguientes municipios y sectores aledaños:

Antioquia: Alejandría, Argelia, Barbosa, Betulia, Caracolí, Carmen De Viboral, Cisneros, Concepción, Concordia, Copacabana, Dabeiba, Don Matías, Envidado, Frontino, Girardota, Gómez Plata, Granada, Guarne, Guatapé, Jericó, La Ceja, La Estrella, La Unión, Maceo, Montebello, Nariño, Peñol, Puerto Nare, Retiro, Rionegro, San Carlos, San Luis, San Pedro, San Roque, San Vicente, Santo Domingo, Santuario, Uramita, Urao, Vegachí, Yalí, Yolombó.

Boyacá: Boavita, Briceño, Buenavista, Caldas, Chiquinquirá, Coper, Covarachía, El Cocuy, La Uvita, La Victoria, Maripí, Otanche, Pauna, Quípama, Saboyá, San Miguel De Sema, San Pablo De Borbur.

Caldas: Manizales, Manzanares, Marquetalia, Marulanda, Pensilvania, Samaná.

Cauca: Corinto, Florencia, Guachene, Padilla, Páez (Belalcázar), San Sebastián, Silvia, Toribó, Totoró.

Cundinamarca: La Vega, San Francisco, Bojacá, Quipile, El Rosal, Sasaima, Vergara, Nimaima,

Pacho, El Peñón, Villagómez, Topaipí, Paime, Caparrapí,

Huila: Paicol.

Nariño: Iles.

Norte de Santander: Ábrego, Arboledas, Bucarasica, Cáchira, Convención, Hacarí, Ocaña, Sardinata, Villa Caro, Villa Del Rosario.

Quindío: Circasia.

Risaralda: Dosquebradas, Santa Rosa De Cabal.

Santander: Bolívar, El Peñón, Jesús María, La Belleza, Málaga, Simacota, Sucre.

Tolima: Alpujarra, Coello, Guamo, Natagaima, Valle del San Juan, Rioblanco, Planadas, Coyaima, Chaparral, Ortega, Rovira, Alvarado, Falan,

Valle del Cauca: Roldanillo, Caicedonia, Zarzal.

ALERTA NARANJA: RECOMENDACIÓN PARA VIGILANCIA DE NIVELES DE LOS RÍOS EN SECTORES DE LA ZONA DE INFLUENCIA DEL VOLCÁN NEVADO DEL RUIZ.

Debido a variaciones en las condiciones sísmicas del Nevado del Ruiz, se recomienda especial atención a pobladores ribereños en la cuenca del río Chinchiná, ubicada en el centro-sur del departamento de Caldas. Dicha recomendación se extiende para pobladores de los municipios de Manizales, Villamaría, Neira, Palestina y Chinchiná, en el departamento de Caldas, en el recorrido de éste río (incluyendo la quebrada Molinos uno de sus principales afluentes), hasta su desembocadura en el río Cauca. La misma recomendación se hace para otros sectores en los departamentos de Caldas y Tolima, ante la posibilidad de crecientes súbitas y arrastre de materiales, principalmente en los ríos Lagunilla, Guailí, Recio y Azufrado. **Se resalta que ésta información es únicamente preventiva, ya que en el momento no se registra ninguna afectación por inundaciones o crecientes súbitas.**

Para mayor información se sugiere consultar la siguiente dirección del Observatorio de Manizales: <http://www.ingeminas.gov.co/Manizales.aspx>

REGIÓN ORINOQUIA

ALERTA ROJA: INCENDIOS DE LA COBERTURA VEGETAL

Amenaza muy alta de ocurrencia de incendios de la cobertura vegetal en zonas de bosques, cultivos y pastos, localizados en los siguientes municipios y sectores aledaños:

Meta: La Macarena, Uribe.

ALERTA NARANJA: CRECIENTES SUBITAS EN RIOS DEL PIEDEMONTE LLANERO

Con la ocurrencia de lluvias en las zonas del piedemonte llanero se presentaron incrementos súbitos de nivel en algunos ríos: Guatiquía, (especial atención para sectores urbanos de Villavicencio). Negro, Humea y Cusiana Así mismo se esperan ascensos para el río Guayuríba. Similar tendencia de ascenso moderado para el río Meta a la altura de Puerto López, la cual persistirá con los aportes de los afluentes en los cuales se han presentado crecientes súbitas de moderada intensidad.

ALERTA NARANJA: DESLIZAMIENTOS DE TIERRA

Se pronostica amenaza moderada por deslizamientos de tierra en áreas inestables en jurisdicción de los municipios:

Casanare: Chámeza, Recetor y Tauramena.

REGIÓN PÁCIFICA

ALERTA ROJA: INCENDIOS DE LA COBERTURA VEGETAL

Amenaza muy alta de ocurrencia de incendios de la cobertura vegetal en zonas de bosques, cultivos y pastos, localizados en los siguientes municipios y sectores aledaños:

Chocó: El Litoral Del San Juan (Docordó), Sipí.

ALERTA NARANJA: NIVELES ALTOS EN LA CUENCA MEDIA Y BAJA DEL RÍO ATRATO

Aunque el comportamiento actual del nivel del río Atrato es de descenso lento con valores medios a la altura del municipio de Quibdó (Chocó), se sugiere mantener este nivel de alerta debido al tránsito de la onda de crecida hacia aguas abajo y por la probabilidad de intensas lluvias en los próximos días sobre sectores de la cuenca y se previene a pobladores ribereños, autoridades locales y comités de emergencia para que estén atentos ante posibles afectaciones. Se recomienda especial atención a pobladores de zonas ribereñas bajas de ríos como el Quito, Andágueda y Mumbí, en el trayecto Quibdó - Medio Atrato - Vigía del Fuerte - Río Sucio.

REGIÓN AMAZÓNICA

ALERTA ROJA: INCENDIOS DE LA COBERTURA VEGETAL

Amenaza muy alta de ocurrencia de incendios de la cobertura vegetal en zonas de bosques, cultivos y pastos, localizados en los siguientes municipios y sectores aledaños:

Caquetá: Puerto Rico, San Vicente Del Caguán.

MAR CARIBE

ALERTA NARANJA: OLEAJE Y VIENTO

Se espera que en las próximas 24 horas la altura del oleaje varíe entre 2 y 4 metros y la intensidad del viento entre 20 y 30 nudos en el Centro y Oriente del Caribe colombiano en altamar. Se recomienda a pescadores y usuarios de pequeñas embarcaciones consultar con las Capitanías de Puerto antes de zarpar.

OCÉANO PACÍFICO

ALERTA AMARILLA: TIEMPO LLUVIOSO

En gran parte del Pacífico colombiano, se pronostican lluvias entre moderadas y fuertes acompañadas en algunos casos de tormentas eléctricas y rachas de viento, las más intensas se esperan en las zonas marítimas Norte y Centro. Se recomienda a pescadores y usuarios de pequeñas embarcaciones consultar con las Capitanías de Puerto antes de zarpar.

ALERTA AMARILLA: PLEAMAR

Hasta el día 8 de junio de 2012 se espera una de las pleamares más significativas del mes. Se sugiere a habitantes costeros estar atentos a la evolución del fenómeno.

ALERTA ROJA. PARA TOMAR ACCIÓN Advierte a los sistemas de prevención y atención de desastres sobre la amenaza que puede ocasionar un fenómeno con efectos adversos sobre la población, el cual requiere la atención inmediata por parte de la población y de los cuerpos de atención y socorro. Se emite una alerta sólo cuando la identificación de un evento extraordinario indique la probabilidad de amenaza inminente y cuando la gravedad del fenómeno implique la movilización de personas y equipos, interrumpiendo el normal desarrollo de sus actividades cotidianas.

ALERTA NARANJA. PARA PREPARARSE Indica la presencia de un fenómeno. No implica amenaza inmediata y como tanto es catalogado como un mensaje para informarse y prepararse. El aviso implica vigilancia continua ya que las condiciones son propicias para el desarrollo de un fenómeno, sin que se requiera permanecer alerta.

ALERTA AMARILLA. PARA INFORMARSE Es un mensaje oficial por el cual se difunde información. Por lo regular se refiere a eventos observados, reportados o registrados y puede contener algunos elementos de pronóstico a manera de orientación. Por sus características pretéritas y futuras difiere del aviso y de la alerta, y por lo general no está encaminado a alertar sino a informar.

CONDICIONES NORMALES La información que se suministra se encuentra dentro de los rangos normales.

°C: grados Celsius

m: metros

mm: milímetros

msnm: metros sobre nivel del mar

KPH: kilómetros por hora

GOES: Geostationary Operational Environmental Satellites (Satélite Geostacionario Operacional Ambiental).

GOES-13 es el designado GOES-Este, localizado en 75° W sobre el ecuador geográfico.

PNN: Parque Nacional Natural

SFF: Santuario de Fauna y Flora

Ricardo LOZANO PICÓN, Director General
Julían CORRALES, Jefe Oficina de Pronósticos y Alertas
Juan Francisco ALAMEDA VIVEROS, Coordinador de Alertas Ambientales

Profesionales en turno:

Claudia TORRES, Alberto PARDO, Hanner ORJUJELA, Jhon VALENCIA, Gloria ARANGO, Jorge CEBALLOS y Patricia MESA.

Internet: <http://www.ideam.gov.co>

Correo electrónico servicio@ideam.gov.co * alertasideam@ideam.gov.co

Carrera 10 N° 20 - 30 ** Piso 9, Bogotá, D.C.

Teléfono: 3421586.