

## CONDICIONES HIDROMETEOROLÓGICAS ACTUALES

Para el día de hoy se estiman condiciones secas sobre las regiones Caribe, Pacífica y Andina en la mayor parte de la jornada; sobre la Orinoquia y Amazonia colombiana se estiman condiciones cubiertas y precipitaciones entre ligaras y moderadas las más fuertes en sectores de los Piedemontes sobre la tarde y noche. Condiciones lluviosas acompañadas de tormentas eléctricas se presentaron en la Región Caribe y Pacífica durante la noche y madrugada. En las próximas horas, especialmente en horas de la tarde y noche, se esperan lluvias al Sur de la Región Caribe, Región Pacífica y en zonas de montaña del Norte y Centro de la Región Andina. Se mantendrá la **ALERTA ROJA** por incendios de la cobertura vegetal, en algunas zonas puntuales de las regiones Caribe y Andina. **ALERTA ROJA** por deslizamientos de tierra en varios sectores inestables de la región Orinoquia y Amazónica.

### IMAGEN SATELITAL

Imagen GOES-14 \* 19 de Julio de 2012 \* Hora 9:00 a.m. HLC

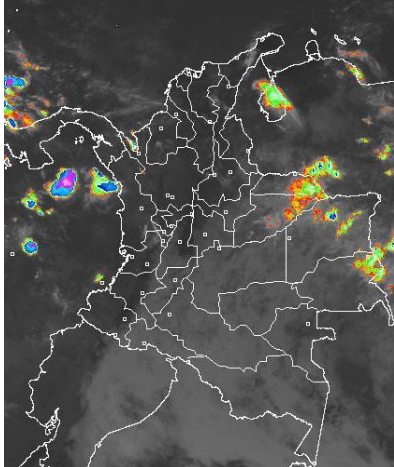

### PRONÓSTICO CONDICIONES METEOROLÓGICAS ESPECIALES

| ÁREA DEL VOLCÁN CERRO MACHÍN (coordenadas: 4.80 - 75.62)   |           |           |         |
|--|-----------|-----------|---------|
| Cielo parcialmente nublado con predominio de tiempo seco durante la jornada.<br>Servicio Geológico Colombiano lo reporta en <b>NIVEL AMARILLO (III): CAMBIOS EN EL COMPORTAMIENTO DE LA ACTIVIDAD VOLCÁNICA</b>                      |           |           |         |
| ELEVACIÓN (pies)   | DIRECCIÓN | VELOCIDAD |         |
|  |           | NUDOS     | KPH     |
| 10,000   | SURESTE   | 10 - 15   | 18 - 27 |
| 18,000   | ESTE      | 10 - 15   | 18 - 27 |
| 24,000   | ESTE      | 10 - 15   | 18 - 27 |
| 30,000   | NORESTE   | 10 - 15   | 18 - 27 |
| ÁREA DEL VOLCÁN NEVADO DEL HUILA (coordenadas: 2.92 - 76.05)   |           |           |         |
| Cielo seminublado con predominio de tiempo seco a lo largo del día.<br>Servicio Geológico Colombiano lo reporta en <b>NIVEL AMARILLO (III): CAMBIOS EN EL COMPORTAMIENTO DE LA ACTIVIDAD VOLCÁNICA</b>                               |           |           |         |
| ELEVACIÓN (pies)   | DIRECCIÓN | VELOCIDAD |         |
|  |           | NUDOS     | KPH     |
| 10,000   | SURESTE   | 10 - 15   | 18 - 27 |
| 18,000   | SURESTE   | 20        | 37      |
| 24,000   | ESTE      | 15 - 20   | 27 - 37 |
| 30,000   | ESTE      | 15 - 20   | 27 - 37 |
| ÁREA DEL VOLCÁN GALERAS (coordenadas: 1.55 - 77.37)  |           |           |         |
| Cielo parcialmente nublado con precipitaciones ligeras principalmente en las horas de la noche.<br>Servicio Geológico Colombiano lo reporta en <b>NIVEL AMARILLO (III): CAMBIOS EN EL COMPORTAMIENTO DE LA ACTIVIDAD VOLCÁNICA</b>   |           |           |         |
| ELEVACIÓN (pies)   | DIRECCIÓN | VELOCIDAD |         |
|  |           | NUDOS     | KPH     |
| 10,000   | SURESTE   | 20        | 37      |
| 18,000   | ESTE      | 10 - 15   | 18 - 27 |
| 24,000   | ESTE      | 15 - 20   | 27 - 37 |
| 30,000   | NORESTE   | 10 - 15   | 18 - 27 |
| ÁREA DEL VOLCÁN DEL RUIZ (coordenadas: 4.89 - 75.32)   |           |           |         |
| Cielo parcialmente nublado con precipitaciones entre ligeras y moderadas sobre la tarde y la noche.<br>Servicio Geológico Colombiano lo reporta en <b>NIVEL NARANJA (II): CAMBIOS EN EL COMPORTAMIENTO DE LA ACTIVIDAD VOLCÁNICA</b> |           |           |         |
| ELEVACIÓN (pies)   | DIRECCIÓN | VELOCIDAD |         |
|  |           | NUDOS     | KPH     |
| 10,000   | SURESTE   | 10 - 15   | 18 - 27 |
| 18,000   | SURESTE   | 10 - 15   | 18 - 27 |
| 24,000   | SURESTE   | 15        | 27      |
| 30,000   | NORESTE   | 10 - 15   | 18 - 27 |

### LO MÁS DESTACADO

**ALERTA ROJA. PARA TOMAR ACCIÓN** **ALERTA NARANJA. PARA PREPARARSE** **ALERTA AMARILLA. PARA INFORMARSE**

- Las lluvias se concentraron especialmente en la región Orinoquia y Amazonia, el mayor registro se presentó en el municipio de **San Francisco (Putumayo) con 136.2 mm**.
- ALERTA ROJA** por amenaza muy alta de incendios de la cobertura vegetal en algunos sectores de las regiones Andina y Caribe.
- ALERTA ROJA** debido a las condiciones de reducción significativa de las lluvias en los Santanderes, Cundinamarca, Boyacá, Huila, Tolima, Valle del Cauca, Cauca y Nariño, y de acuerdo a las tendencias meteorológicas para los próximos días, se espera tiempo seco en gran parte del país y déficit de lluvias en las regiones antes mencionadas. Como resultado de ésta situación se presentan restricciones de navegación (especialmente en las cuencas media y baja del río Magdalena), lo mismo que moderados desabastecimientos en algunos ríos que sirven de fuente de captación para algunos acueductos.
- ALERTA ROJA** por deslizamientos de tierra en zonas inestables de las regiones Orinoquia y Amazónica.
- ALERTA NARANJA** Por niveles altos y cercanos a cotas de inundación en el río Meta entre Puerto López y Cabuyaro. Esta alerta se extiende a algunos ríos del piedemonte llanero como son: Guayuriba, Humea, Güejar y el Guayabero
- ALERTA AMARILLA**. En el río San Jorge, por descenso de los niveles en Montelíbano y se recomienda estar atentos al tránsito de la onda de crecida que supero la cota de afectación en esta población hace 3 días, se previene a pobladores ribereños aguas abajo.
- ALERTA AMARILLA**. Por la probabilidad de vendavales en la región Caribe, especialmente en zonas de sabana, esto debido al tránsito de ondas tropicales normales para la época.

### TEMPERATURAS MÁXIMAS

A continuación se relacionan los municipios donde se presentaron temperaturas iguales o superiores a 35.0°C:

| DEPARTAMENTO | MUNICIPIOS   |
|--------------|--|
| BOLIVAR      | Zambrano (35.2°C)  |
| CESAR        | Valledupar (37.0°C), Agustín Codazzi (35.6°C)  |
| CUNDINAMARCA | Puerto Salgar (39.8°C)   |
| HUILA        | Villavieja (35.4°C)  |
| LA GUAJIRA   | Urumita (35.0°C)   |
| TOLIMA       | Ambalema (37.4°C), Valle de San Juan (36.0°C), Armero (36.6°C), Prado (35.4°C), Saldaña (37.4°C) |

### PRECIPITACIONES

A continuación se relacionan los municipios donde en las últimas 24 horas se registraron precipitaciones iguales o superiores a 30 mm:

| DEPARTAMENTO       | MUNICIPIOS   |
|--------------------|--|
| ARAUCA             | Tame (70.8)  |
| BOYACA             | Cubará (76.5), Campohermoso (91.5), San Luis de Gaceno (40.5)  |
| CASANARE           | Villanueva (67.0), Chámeza (42.0)  |
| CAQUETA            | Florencia (110.3), Valparaíso (34.0), San José de Fragua (47.3)                                      |
| CESAR              | San Alberto (40.0)   |
| CUNDINAMARCA       | Medina (39.0), Paratebueno (42.0), Guayabetal (35.0)   |
| META               | Puerto López (97.0), Villavicencio (37.0), Restrepo (95.0), La Macarena (35.0), Puerto Lleras (69.0) |
| NARIÑO             | Barbacoas (70.0)   |
| NORTE DE SANTANDER | Toledo (62.0)  |
| PUTUMAYO           | Mocoa (91.5), Villagarzón (98.2), San Francisco (136.2), Puerto Asís (71.5)                          |
| SANTANDER          | Barrancabermeja (35.0)   |
| VICHADA            | Cumaribo (60.0)  |

## MAPA DE PRECIPITACIÓN DIARIA

Desde las 7:00 a.m. del miércoles 18 de julio hasta las 7:00 a.m. del jueves 19 de julio de 2012.

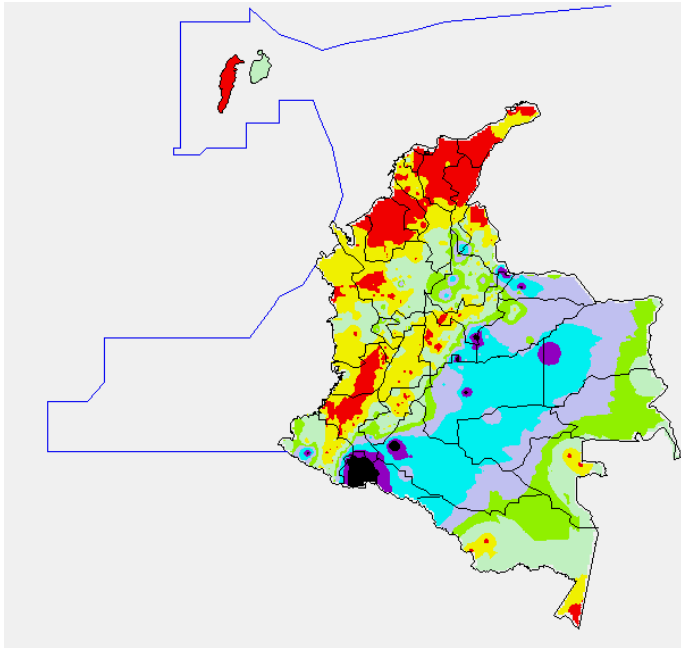

## ESTADO DE LOS EMBALSES

A continuación se relacionan los volúmenes útiles diarios (expresados en porcentaje) de reservas de algunos embalses de acuerdo con información consultada en XM:

| EMBALSE         | DEPARTAMENTO    | VOLUMEN ÚTIL DIARIO (%) |
|-----------------|-----------------|-------------------------|
| MIEL I          | Caldas          | 73.07                   |
| MIRAFLORES      | Antioquia       | 91.62                   |
| EL PENOL        | Antioquia       | 97.76                   |
| PLAYAS          | Antioquia       | 92.26                   |
| PORCE II        | Antioquia       | 52.96                   |
| PORCE III       | Antioquia       | 73.73                   |
| PUNCHINÁ        | Antioquia       | 48.34                   |
| RIOGRANDE 2     | Antioquia       | 90.68                   |
| SAN LORENZO     | Antioquia       | 47.68                   |
| TRONERAS        | Antioquia       | 52.74                   |
| URRÁ I          | Córdoba         | 58.51                   |
| AGREGADO BOGOTÁ | Cundinamarca    | 78.57                   |
| BETANIA         | Huila           | 64.81                   |
| MUÑA            | Cundinamarca    | 56.36                   |
| PRADO           | Tolima          | 74.69                   |
| CHUZA           | Cundinamarca    | 79.89                   |
| ESMERALDA       | Boyacá          | 96.57                   |
| GUAVIO          | Cundinamarca    | 97.99                   |
| ALTO ANCHICAYÁ  | Valle del Cauca | 26.18                   |
| CALIMA 1        | Valle del Cauca | 88.95                   |
| SALVAJINA       | Cauca           | 54.41                   |
| NEUSA           | Cundinamarca    | 70.96                   |
| SISGA           | Cundinamarca    | 72.01                   |
| TOMINÉ          | Cundinamarca    | 80.84                   |

## PRONÓSTICO METEOROLÓGICO

| REGIÓN   | PRONÓSTICO   |
|--|--|
| SABANA DE BOGOTÁ   | En horas de la mañana se esperan condiciones de cielo entre parcial a mayormente cubierto y predominio de tiempo seco a lo largo de la Sabana y en gran parte de la ciudad, a excepción de los Cerros Orientales con lloviznas ligeras y dispersa. En horas de la tarde y la noche nubosidad dispersa con precipitaciones ligeras sobre el Norte de la Sabana. En la ciudad de Bogotá sobre la tarde y la noche cielo cubierto con lloviznas ligeras sobre los Cerros Orientales y el Norte de la ciudad. Se estima una temperatura máxima cercana a los 19°C.<br><b>Mañana:</b> Cielo nublado en gran parte de la Sabana durante todo el día; precipitaciones entre ligeras y moderadas las más intensas sobre el Occidente de la sabana al final de la tarde e inicios de la noche; lluvias dispersas e intermitentes sobre la ciudad, las precipitaciones más fuertes se concentraran sobre los Cerros Orientales y Norte de Bogotá en la tarde y primeras horas de la noche.                 |
| ANDINA   | Cielo entre parcial y mayormente nublado en gran parte de la región durante la jornada. En la mañana predominio de tiempo seco y soleado salvo algunas precipitaciones muy ligeras y de corta duración hacia el Eje Cafetero, los Santanderes y Oriente de Antioquia. En la tarde y noche incremento de la nubosidad con precipitaciones entre ligeras y moderadas a lo largo de la región, concentrándose las precipitaciones más intensas sobre las zonas de montaña principalmente en los departamentos de Cundinamarca, Boyacá, Eje Cafetero, Antioquia y Santanderes.<br><b>Mañana:</b> Cielo parcialmente nublado en gran parte de la región durante la mañana con predominio de tiempo seco y soleado no se descarta precipitaciones ligeras y de corta duración sobre Antioquia, Eje Cafetero, Valle del Cauca y Cauca. En la tarde fortalecimiento de la nubosidad con precipitaciones entre ligeras y moderadas sobre Antioquia, Eje Cafetero, Altiplano Cundiboyacense y Santanderes. |
| CARIBE   | Cielo entre parcial y mayormente nublado en gran parte de la región a lo largo de la jornada; en la mañana se prevé lluvias entre ligeras y moderadas sobre el Golfo de Urabá, Córdoba, Cesar y Sur de Bolívar hacia el resto de la región predominio de tiempo seco. En la tarde y la noche incremento de la nubosidad principalmente hacia el Suroccidente de la región con precipitaciones entre ligeras y moderadas. No se descarta la presencia de actividad eléctrica en momentos de lluvia intensa.<br><b>Mañana:</b> Cielo parcialmente nublado en gran parte de la región durante todo el día; en la mañana se estima predominio de tiempo seco. En la tarde y noche incremento de la nubosidad con precipitaciones entre ligeras y moderadas sobre el Sur de Bolívar, La Guajira, Norte de Cesar y sectores del Sur de Córdoba y Norte de Sucre.   |
| ARCHIPIÉLAGO DE SAN ANDRÉS, PROVIDENCIA Y SANTA CATALINA | A lo largo de la jornada se mantendrán condiciones de cielo parcial nublado con predominio de tiempo seco. En horas de la tarde y noche incremento de la nubosidad con lluvias dispersas a lo largo del archipiélago.<br><b>Mañana:</b> A lo largo del día se esperan condiciones parcialmente nubladas y lluvias ligeras y dispersas sobre el archipiélago las más significativas sobre horas de la tarde y la noche  |
| MAR CARIBE   | A lo largo de la jornada se esperan condiciones secas con cielo parcialmente nublado. Algunas lloviznas ligeras y lloviznas dispersas de corta duración se pueden presentar terminada la tarde y en horas de la noche cerca a las costas de la zona Centro y Occidente.<br><b>Mañana:</b> Cielo parcialmente nublado con predominio de tiempo seco a lo largo de la jornada.   |
| PACÍFICA   | A lo largo de la jornada se estima condiciones de cielo nublado con lluvias entre moderadas y fuertes. En la mañana las lluvias se concentraran sobre las costas de Chocó y tiempo seco en el resto de la región. En horas de la tarde y la noche las lluvias se presentaran a lo largo de la línea costera y sobre la zona Oriental de los departamentos de Chocó y Valle del Cauca. No se descarta la presencia de actividad eléctrica en momentos de lluvia intensa.<br><b>Mañana:</b> En la mañana cielo nublado y lluvias sobre la línea costera y el departamento de Chocó. En la tarde y la noche incremento significativo de la nubosidad con precipitaciones entre moderadas y fuertes sobre toda la región, las más intensas en Valle del Cauca, Cauca y Chocó.  |
| INSULAR PACÍFICA   | Se prevé cielo nublado con lluvias moderadas sobre Gorgona y fuertes hacia Malpelo principalmente en horas de la mañana y la noche.<br><b>Mañana:</b> Se prevé cielo parcialmente nublado con lluvias entre moderadas y fuertes las más intensas sobre Gorgona en horas de la madrugada y la mañana, y sobre Malpelo en horas de la tarde.   |
| OCEANO PACÍFICO  | Se prevé cielo nublado con precipitaciones entre moderadas y fuertes bajo actividad eléctrica principalmente en horas de la mañana y la tarde sobre la zona Norte y Centro.<br><b>Mañana:</b> Se estiman precipitaciones entre ligeras a moderadas, las más intensas en el Centro del Océano Pacífico colombiano en horas de la madrugada y de la mañana.  |
| ORINOQUIA  | En horas de la mañana cielo cubierto con lluvias entre ligeras y moderadas hacia sectores del Piedemonte llanero de Meta, Casanare y Arauca lluvias moderadas Vichada. En la tarde y noche fortalecimiento de la nubosidad y lluvias entre moderadas y fuertes a lo largo de la región las más intensas sobre Vichada y Meta, no se descarta la presencia de actividad eléctrica.<br><b>Mañana:</b> Cielo cubierto con precipitaciones fuertes hacia el Norte de Arauca y Vichada, lluvias entre moderadas y fuertes sin descartar la presencia de actividad eléctrica sobre el Casanare y Meta en horas de la tarde y noche.  |
| AMAZONICA  | Cielo nublado con lluvias de variada intensidad a lo largo de la región las más intensas sobre los departamentos de Caquetá, Putumayo y Guaviare, en horas de la mañana. En la tarde y la noche fortalecimiento de la nubosidad y lluvias moderadas a lo largo de la región las más intensas hacia sectores de Guainia, Guaviare, Occidente de Caquetá, Vaupés y Oriente del Amazonas.<br><b>Mañana:</b> Cielo parcialmente nublado con predominio de tiempo seco durante la mañana. En la tarde y noche incremento de nubosidad y lluvias entre ligeras y moderadas sobre Oriente de Caquetá, Guainia, Vaupés y Amazonas.   |

## ALERTAS VIGENTES

Para mayor información sobre el Pronóstico del Estado del Tiempo, Informes Técnicos Diarios y Comunicados Especiales, e informes de otras áreas temáticas, tales como Hidrología, Deslizamientos de Tierra e Incendios, se sugiere consultar la siguiente dirección electrónica: [www.ideam.gov.co](http://www.ideam.gov.co)

### REGIÓN CARIBE

#### ALERTA ROJA: INCENDIOS DE LA COBERTURA VEGETAL

Amenaza **muy alta** de ocurrencia de incendios de la cobertura vegetal en zonas de bosques, cultivos y pastos, localizados en los siguientes municipios y sectores aledaños:

**CESAR:** Astrea, El Paso.

**LA GUAJIRA:** Albania, Hato Nuevo, Maicao, Manaure, Riohacha, Uribia.

**MAGDALENA:** Santa Marta.

#### ALERTA NARANJA INCENDIOS DE LA COBERTURA VEGETAL

Amenaza **alta** de ocurrencia de incendios de la cobertura vegetal en zonas de bosques, cultivos y pastos, localizados en los siguientes municipios y sectores aledaños:

**CESAR:** Valledupar.

**LA GUAJIRA:** Barracas.

**Especial atención ameritan Parque Nacional Natural Macuira y Vía Parque Isla de Salamanca.**

#### ALERTA AMARILLA CRECIENTE SÚBITA SOBRE EL RÍO SAN JORGE

El nivel del río San Jorge a la altura de Montelíbano ha descendido hasta niveles medios, por lo que se recomienda reducir el nivel de alarma a Amarilla, pero se recomienda estar atentos al tránsito de la onda de creciente hacia aguas abajo especialmente en el sector Montelíbano - La Apartada - Ayapel, en el departamento de Córdoba. También se resalta la posibilidad de ocurrencia de anegamientos en el municipio de Buenavista (Córdoba), especialmente en los corregimientos de Coyongo, Puerto Córdoba, Los Zambos e Isla Roja; para éste sector no solamente se presentan incrementos del río San Jorge, sino de varios de sus afluentes (se destacan Quebrada San Lorenzo y los Caños Los Zambos y Las Catas).

#### ALERTA AMARILLA PROBABILIDAD DE VENDAVALES

Para esta época del año es muy común la ocurrencia de vendavales por causa del periódico tránsito de ondas tropicales en la Región Caribe, especialmente en zonas de sabana o llanura estos fenómenos atmosféricos pueden alcanzar vientos entre moderados a fuertes que podrían destechar casas, tumbar árboles o postes de energía entre otros daños. El IDEAM recomienda estar muy atentos y tomar las medidas preventivas necesarias durante los próximos días debido a la proximidad de una nueva onda tropical.

### REGIÓN ANDINA

#### ALERTA ROJA: CONDICIONES SECAS Y CONSIDERABLE REDUCCIÓN DE LAS PRECIPITACIONES

Aunque es normal para la época del año (temporada seca), se observa que se presenta una marcada tendencia de reducción significativa de las lluvias, siendo más notoria ésta condición en los departamentos de Santander, Norte de Santander, Cundinamarca, Boyacá, Huila, Tolima, Valle del Cauca, Cauca y Nariño; de acuerdo a las tendencias meteorológicas para los próximos días, se espera tiempo seco en gran parte del país y déficit de lluvias en las regiones antes mencionadas. Como resultado de ésta situación se presentan restricciones de navegación (especialmente en las cuencas media y baja del río Magdalena), lo mismo que moderados desabastecimientos de agua en algunos acueductos. Se prevé que la anterior situación se extienda hasta mediados del mes de septiembre, período para el cual se estima comience la segunda temporada de lluvias en el país. Como respuesta a la situación anterior, se han presentado altas temperaturas, descenso brusco de los niveles de los ríos Cauca y Magdalena y sus afluentes, por lo cual el IDEAM advierte sobre la alta probabilidad de afectación por incendios forestales y sequías en los sectores antes mencionados, y hace un llamado de atención a las empresas operadoras de acueductos, a los operadores de acueductos veredales y al público en general, para que realicen un monitoreo constante de las reservas de agua y planeación y uso adecuado de la mismas en los siguientes meses.

#### ALERTA ROJA: INCENDIOS DE LA COBERTURA VEGETAL

Amenaza **muy alta** de ocurrencia de incendios de la cobertura vegetal en zonas de bosques, cultivos y pastos, localizados en los siguientes municipios y sectores aledaños:

**CAUCA:** Balboa, Bolívar, Cajibío, El Tambo, La Sierra, Mercaderes, Morales, Patía (El Bordo), Popayán, Puracé (Coconuco), Rosas, Puerto Tejada, San Sebastián, Silvia, Sotará (Paispambá), Timbío, Totoró.

**NARIÑO:** Albán (San José), Arboleda (Berruecos), Belén, Buesaco, Chachagüí, Colón (Génova), Cumbitara, El Peñol, El Tablón, El Tambo, Guaitarilla, La Cruz, La Florida, La Llanada, La Unión, Leiva, Linares, Los Andes (Sotomayor), Mallama (Piedrancha), Nariño, Ospina, Policarpa, Samaniego, San Bernardo, San Lorenzo, San Pablo, San Pedro De Cartago (Cartago), Sandoná, Santa Cruz (Guachavés), Túquerres., Sapuyes, Taminango, Túquerres.

**NORTE DE SANTANDER:** La Playa, Ocaña, Sardinata.

**VALLE DEL CAUCA:** Jamundí.

**Especial atención ameritan, Parque Nacional Natural Puracé y Santuario de Fauna y Flora Galeras.**

#### ALERTA NARANJA INCENDIOS DE LA COBERTURA VEGETAL

Amenaza **alta** de ocurrencia de incendios de la cobertura vegetal en zonas de bosques, cultivos y pastos, localizados en los siguientes municipios y sectores aledaños:

**CAUCA:** Rosas, Caldono, Jambaló, Villarrica, Puerto Tejada.

**NARIÑO:** Aldana, Cumbal, Pasto, Cuaspué, Guachucal, Pupiales, Imués, Santa Cruz (Guachavés), Tangua, Yacuanquer.

**NORTE DE SANTANDER:** Ábrego.

**SANTANDER:** Capitanejo.

#### ALERTA NARANJA: EL SERVICIO GEOLOGICO COLOMBIANO INFORMA DE CONDICIONES DE ALERTA NARANJA PARA LA ZONA DE INFLUENCIA DEL NEVADO DEL RUIZ.

De acuerdo con la información del Servicio Geológico Colombiano, se tiene probabilidad de caída de materiales y deslizamientos de laderas, condición que de presentarse, podría causar taponamiento y represamiento sobre corrientes en estribaciones del Nevado del Ruiz.

Los ríos Chinchiná, Lagunilla, Recio y Gualí presentan niveles estables durante la última semana.

Para mayor información se sugiere consultar la siguiente dirección del Observatorio de Manizales: <http://www.ingecominas.gov.co/Manizales.aspx>

#### ALERTA AMARILLA NIVELES BAJOS CUENCA MEDIA DEL RIO MAGDALENA

Se mantienen estables los niveles en el río Magdalena en Barrancabermeja. El IDEAM recomienda a las autoridades portuarias y fluviales permanecer vigilantes a la evolución del nivel durante los siguientes días, dado que predominan los valores bajos en los niveles del río y los principales afluentes de esta zona de la cuenca.

#### ALERTA ROJA: DESLIZAMIENTOS DE TIERRA

Se pronostica amenaza alta por deslizamientos de tierra en áreas inestables en jurisdicción de los municipios:

**CAUCA:** Piamonte y Santa rosa

### REGIÓN ORINOQUIA

#### ALERTA ROJA: DESLIZAMIENTOS DE TIERRA

Se pronostica amenaza alta por deslizamientos de tierra en áreas inestables en jurisdicción de los municipios:

**CASANARE:** Chámeza, Monterrey, Sabanalarga, Recetor y Tauramena.

**BOYACÁ:** Aquitania, Campohermoso, Páez, San Eduardo y San Luis de Gaceno.

**META:** Acacias, Barranca de Upiá, Cubarral, Cumaral, El Calvario, El Castillo, Restrepo, San Juanito y Villavicencio.

**CUNDINAMARCA:** Guayabetal, Medina y Paratebueno.

**NORTE DE SANTANDER:** Toledo y Chitagá.

#### ALERTA NARANJA: CRECIENTES SÚBITAS EN RÍOS DEL PIEDEMONTE LLANERO

En los últimos días se han registrado algunas precipitaciones importantes en los departamentos de Meta y Casanare, lo que ha ocasionado ascensos súbitos moderados en los niveles de los ríos de esta región con valores por debajo de la cota de afectación especialmente en los ríos del Piedemonte llanero como: Guayuríba, Humea, Güejar y Guayabero. Por tanto debido a la probabilidad que persistan las lluvias a lo largo de estos sectores se sugiere estar atento a la eventualidad de nuevas crecientes súbitas a lo largo de estos ríos.

De igual manera se sugiere estar atentos a la evolución de los niveles de los ríos Casanare y Arauca, en su cauce principal y afluentes, ya que se esperan se intensifiquen las lluvias en estos sectores.

#### ALERTA NARANJA INCENDIOS DE LA COBERTURA VEGETAL

Amenaza **alta** de ocurrencia de incendios de la cobertura vegetal en zonas de bosques, cultivos y pastos, localizados en los siguientes municipios y sectores aledaños:

**ARAUCA:** Tame.

#### ALERTA NARANJA DESLIZAMIENTOS DE TIERRA

Se pronostica amenaza moderada por deslizamientos de tierra en áreas inestables en jurisdicción de los municipios:

**BOYACÁ:** Cubará.  
**CASANARE:** Villanueva.  
**META:** El Dorado.

#### ALERTA NARANJA NIVELES ALTOS RÍO META

Como resultado de las lluvias registradas a lo largo de la cuenca en los últimos días y a los ascensos importantes de los niveles en varios de sus afluentes, se mantienen en valores altos los niveles en el río Meta en el trayecto entre Puerto López y Cabuyaro. Por tanto, debido a la probabilidad que persistan las lluvias a lo largo de la cuenca se recomienda permanecer atentos a la evolución de este evento.

### REGIÓN PÁCIFICA

#### ALERTA AMARILLA AUMENTO DE NIVELES RIO ATRATO

Debido a las lluvias presentadas en los días anteriores y a que se espera continúen las precipitaciones en la región pacífica se recomienda estar atentos ante el aumento de los niveles del río Atrato a la altura de Quibdó (Chocó).

### REGIÓN AMAZÓNICA

#### ALERTA ROJA DESLIZAMIENTOS DE TIERRA

Se pronostica amenaza alta por deslizamientos de tierra en áreas inestables en jurisdicción de los municipios:

**CAQUETÁ:** Florencia.

**PUTUMAYO:** San Francisco, Mocoa y Villagarzón.

#### ALERTA ROJA CRECIENTES SUBITAS RIOS PIEDEMONTE AMAZONICO

Por la persistencia de las precipitaciones de los tres últimos días en la parte alta de la cuenca del río Putumayo, se registra incremento súbito en el nivel del río Putumayo a la altura de Puerto Asís, que alcanzó valores de afectación a este municipio y poblaciones cercanas como Puerto Caicedo, Valle del Guamuéz, San Miguel, Puerto Guzmán, La Hormiga. Se recomienda especial atención a los Consejo Departamental de Gestión del Riesgo de Desastres – CDGRD y al Consejo Municipal de Gestión del Riesgo de Desastres- CMGRD estar atentos al nivel del río.

#### ALERTA NARANJA DESLIZAMIENTOS DE TIERRA

Se pronostica amenaza moderada por deslizamientos de tierra en áreas inestables en jurisdicción de los municipios:

**PUTUMAYO:** Santiago.

**CAQUETÁ:** San José de Fragua, Florencia y Belén de los Andaquíes.

### MAR CARIBE

#### ALERTA NARANJA OLEAJE Y VIENTO

Para el día de hoy en amplios sectores del Mar Caribe colombiano, especialmente aguas adentro se prevén condiciones de peligro para la travesía de pequeñas embarcaciones, por cuenta del oleaje que variará entre 2.0 – 4.0 metros y el viento que oscilará entre 20 - 35 nudos (46 - 65 km/h) con probabilidad de rachas mayores. Se recomienda a usuarios consultar con las Capitanías de puerto al transitar por el área y en las playas extremar las medidas de seguridad para el flujo de bañistas.

#### ALERTA AMARILLA: TIEMPO LLUVIOSO

Se prevén condiciones lluviosas para el día de hoy con probabilidad de tormentas eléctricas y rachas de viento en el occidente del Mar Caribe Colombiano, especialmente, en el Golfo de Urabá. Se recomienda a los usuarios de pequeñas embarcaciones consultar en las Capitanías de puerto antes de zarpar.  
Pacífico

### OCÉANO PACÍFICO

#### ALERTA AMARILLA: TIEMPO LLUVIOSO

En amplios sectores del Pacífico colombiano, se pronostican lluvias entre moderadas y fuertes acompañadas en algunos casos de tormentas eléctricas y rachas de viento, las más intensas se esperan en la zona marítima Norte del Pacífico colombiano y en altamar a la altura de Malpelo. En horas de la noche no se descartan lluvias fuertes en sectores del litoral de Cauca y Valle. Se recomienda a pescadores y usuarios de pequeñas embarcaciones consultar con las Capitanías de Puerto antes de zarpar.

**ALERTA ROJA. PARA TOMAR ACCIÓN** Advierte a los sistemas de prevención y atención de desastres sobre la amenaza que puede ocasionar un fenómeno con efectos adversos sobre la población, el cual requiere la atención inmediata por parte de la población y de los cuerpos de atención y socorro. Se emite una alerta sólo cuando la identificación de un evento extraordinario indique la probabilidad de amenaza inminente y cuando la gravedad del fenómeno implique la movilización de personas y equipos, interrumpiendo el normal desarrollo de sus actividades cotidianas.

**ALERTA NARANJA. PARA PREPARARSE** Indica la presencia de un fenómeno. No implica amenaza inmediata y como tanto es catalogado como un mensaje para informarse y prepararse. El aviso implica vigilancia continua ya que las condiciones son propicias para el desarrollo de un fenómeno, sin que se requiera permanecer alerta.

**ALERTA AMARILLA. PARA INFORMARSE** Es un mensaje oficial por el cual se difunde información. Por lo regular se refiere a eventos observados, reportados o registrados y puede contener algunos elementos de pronóstico a manera de orientación. Por sus características pretéritas y futuras difiere del aviso y de la alerta, y por lo general no está encaminado a alertar sino a informar.

**CONDICIONES NORMALES** La información que se suministra se encuentra dentro de los rangos normales.

°C: grados Celsius

m: metros

mm: milímetros

msnm: metros sobre nivel del mar

KPH: kilómetros por hora

GOES: Geostationary Operational Environmental Satellites (Satélite Geostacionario Operacional Ambiental).

GOES-13 es el designado GOES-Este, localizado en 75° W sobre el ecuador geográfico.

PNN: Parque Nacional Natural

SFF: Santuario de Fauna y Flora

Ricardo Lozano Picón, Director General  
Julián Corrales, Jefe Oficina de Pronósticos y Alertas  
Juan Francisco Alameda, Coordinador de Alertas Ambientales  
\*\*\*\*\*

Profesionales en turno:

Jhon VALENCIA, Alejandro SUAREZ, Cláudia TORRES, Hernando WILCHES, Araminta VEGA,  
Carlos ORTEGON, Gloria ARANGO.

Internet: <http://www.ideam.gov.co>

Correo electrónico [servicio@ideam.gov.co](mailto:servicio@ideam.gov.co) \* [alertasideam@ideam.gov.co](mailto:alertasideam@ideam.gov.co)

Carrera 10 N° 20 - 30\*\* Piso 9, Bogotá, D.C.

Teléfono: 3421586.

