

CONDICIONES HIDROMETEOROLÓGICAS ACTUALES

En gran parte del país tiende a prevalecer el tiempo seco, sin embargo, con el avance durante los próximos días de una nueva onda tropical es posible una reactivación de las lluvias en el Norte de las regiones Andina y Pacífica y en amplios sectores de la Caribe. **ALERTA ROJA** por incendios de la cobertura vegetal, en la Región Andina y en algunos sectores de la región Caribe. **ALERTA ROJA** por deslizamientos de tierra en varias zonas de los piedemontes llanero y amazónico. **ALERTA ROJA** por afectaciones por inundaciones en el río Putumayo.

IMAGEN SATELITAL

Imagen GOES-14 * 22 de Julio de 2012 * Hora 8:45 a.m. HLC

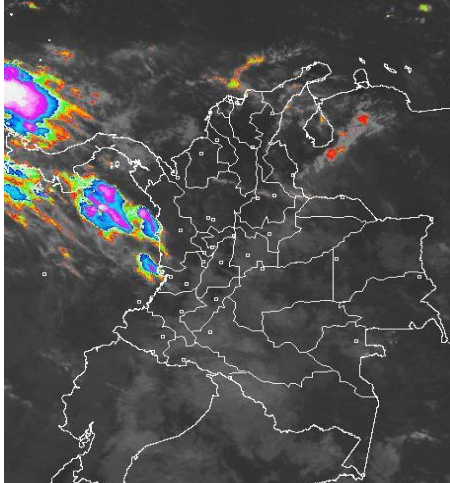

PRONÓSTICO CONDICIONES METEOROLÓGICAS ESPECIALES

ÁREA DEL VOLCÁN CERRO MACHÍN (coordenadas: 4.80 - 75.62)

Cielo parcialmente nublado con condiciones secas en el día, en la noche esperen lloviznas dispersas. Servicio Geológico Colombiano lo reporta en **NIVEL AMARILLO (III): CAMBIOS EN EL COMPORTAMIENTO DE LA ACTIVIDAD VOLCÁNICA**

ELEVACIÓN (pies)	DIRECCIÓN	VELOCIDAD	
		NUDOS	KPH
10,000	SURESTE	5 - 15	9 - 28
18,000	ESTE	25 - 35	46 - 65
24,000	ESTE	15 - 30	28 - 56
30,000	NORTE	10 - 15	18 - 28

ÁREA DEL VOLCÁN NEVADO DEL HUILA (coordenadas: 2.92 - 76.05)

Aunque se prevé tiempo seco no se descartan precipitaciones ligeras y esporádicas. Servicio Geológico Colombiano lo reporta en **NIVEL AMARILLO (III): CAMBIOS EN EL COMPORTAMIENTO DE LA ACTIVIDAD VOLCÁNICA**

ELEVACIÓN (pies)	DIRECCIÓN	VELOCIDAD	
		NUDOS	KPH
10,000	SURESTE	10 - 15	18 - 28
18,000	ESTE	25 - 40	46 - 74
24,000	ESTE	15 - 20	28 - 37
30,000	NORESTE	10 - 15	18 - 28

ÁREA DEL VOLCÁN GALERAS (coordenadas: 1.55 - 77.37)

Cielo parcialmente cubierto con predominio de tiempo seco. Servicio Geológico Colombiano lo reporta en **NIVEL AMARILLO (III): CAMBIOS EN EL COMPORTAMIENTO DE LA ACTIVIDAD VOLCÁNICA**

ELEVACIÓN (pies)	DIRECCIÓN	VELOCIDAD	
		NUDOS	KPH
10,000	SURESTE	15 - 25	28 - 46
18,000	ESTE	15 - 30	28 - 56
24,000	ESTE	15 - 25	28 - 46
30,000	NORTE	5 - 10	9 - 18

ÁREA DEL VOLCÁN DEL RUIZ (coordenadas: 4.89 - 75.32)

Se pronostican condiciones secas con cielo entre ligera a parcialmente nublado. Servicio Geológico Colombiano lo reporta en **NIVEL NARANJA (II): CAMBIOS EN EL COMPORTAMIENTO DE LA ACTIVIDAD VOLCÁNICA**

ELEVACIÓN (pies)	DIRECCIÓN	VELOCIDAD	
		NUDOS	KPH
10,000	SURESTE	10 - 15	18 - 28
18,000	ESTE	20 - 40	37 - 74
24,000	ESTE	15 - 30	28 - 56
30,000	NORSTE	10 - 15	18 - 28

LO MÁS DESTACADO

ALERTA ROJA. PARA TOMAR ACCIÓN **ALERTA NARANJA. PARA PREPARARSE** **ALERTA AMARILLA. PARA INFORMARSE**

- Las lluvias de mayor consideración se registraron en las estribaciones de la Sierra Nevada de Santa Marta, Piedemonte llanero y en el Oriente de la Amazonia, alcanzando el mayor volumen en el municipio de **Valledupar (Cesar) con 75,2 mm**.
- ALERTA ROJA** por amenaza muy alta de incendios de la cobertura vegetal en algunos sectores de las regiones Andina y Caribe.
- ALERTA ROJA** debido a las condiciones de reducción significativa de las lluvias en los Santanderes, Cundinamarca, Boyacá, Huila, Tolima, Valle del Cauca, Cauca y Nariño, y de acuerdo a las tendencias meteorológicas para los próximos días, se espera tiempo seco en gran parte del país y déficit de lluvias en las regiones antes mencionadas. Como resultado de ésta situación se presentan restricciones de navegación (especialmente en las cuencas media y baja del río Magdalena), lo mismo que moderados desabastecimientos en algunos ríos que sirven de fuente de captación para algunos acueductos.
- ALERTA ROJA** por deslizamientos de tierra en zonas inestables de las regiones Orinoquia, Pacífica y Amazónica.
- ALERTA ROJA** por afectaciones ocasionadas por inundaciones del río Putumayo en Puerto Asís y otras poblaciones ribereñas.
- ALERTA NARANJA** por la ocurrencia de crecientes súbitas, que en días anteriores superaron la cota de inundación en el río Guayabero, piedemonte llanero.
- ALERTA AMARILLA**. En las últimas 48 horas el nivel del río Atrato registra un descenso lento en sus niveles, con valores en el rango medio, muy por debajo de la cota de desbordamiento, se recomienda bajar el nivel de alarma y estar atentos al paso de las ondas de crecidas registradas en días anteriores hacia aguas abajo de la ciudad de Quibdó.
- ALERTA AMARILLA**. Por la probabilidad de vendavales en la región Caribe, especialmente en zonas de sabana, esto debido al tránsito de ondas tropicales normales para la época.

TEMPERATURAS MÁXIMAS

A continuación se relacionan los municipios donde se presentaron temperaturas iguales o superiores a 35.0°C:

DEPARTAMENTO	MUNICIPIOS
CESAR	Valledupar (37.4°C)
HUILA	Villavieja (37.6°C), Campoalegre (36.6°C), Baraya (36°C), Neiva(35.7°C), Palermo (35.4°C)
LA GUAJIRA	Manauare (37.5°C), Uribia (36.2°C)
NORTE DE SANTANDER	Sardinata (35.2°C)
TOLIMA	Ambalema (38.2°C), Armero (37.4°C), Valle De San Juan (37.4°C), Prado (37°C), Flandes (37°C)

PRECIPITACIONES

A continuación se relacionan los municipios donde en las últimas 24 horas se registraron precipitaciones iguales o superiores a 30 mm:

DEPARTAMENTO	MUNICIPIOS
BOYACA	Cubara (44.1mm), Macanal (40.2mm), Almeida (36mm), Sutatenza (33.5mm)
CESAR	Valledupar (75.2mm), Bosconia (30mm)
MAGDALENA	Santa Marta (47mm)
META	Lejanias (75mm), San Juan De Arama (30mm)
NORTE DE SANTANDER	Toledo (68mm)
VAUPEDES	Mitú (63mm)

MAPA DE PRECIPITACIÓN DIARIA

Desde las 7:00 a.m. del Sábado 21 de Julio hasta las 7:00 a.m. del Domingo 22 de Julio de 2012

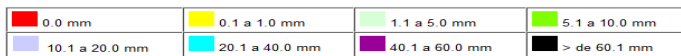
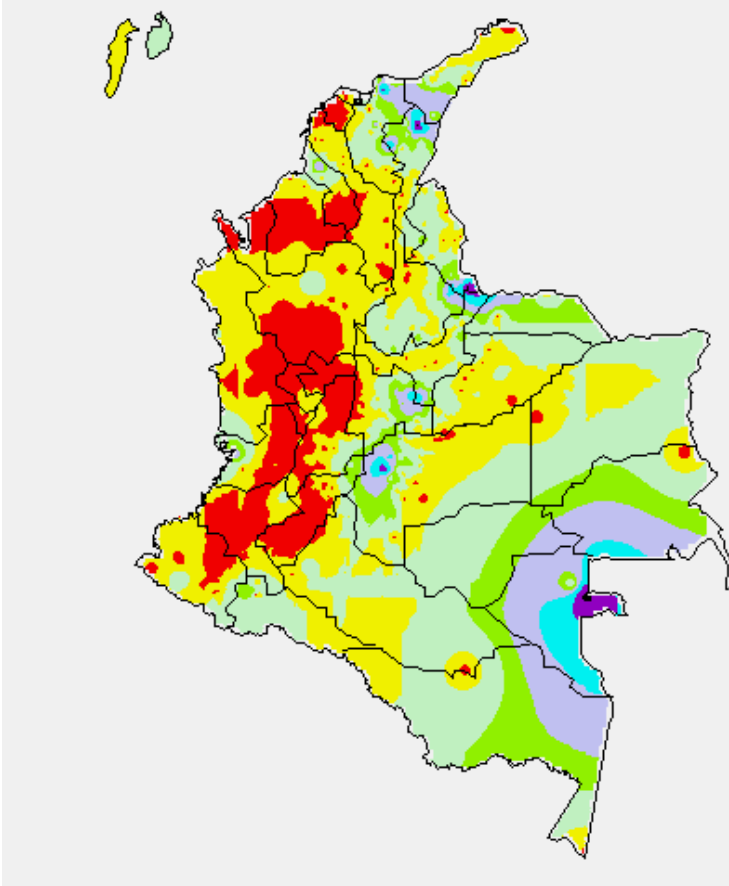

ESTADO DE LOS EMBALSES

A continuación se relacionan los volúmenes útiles diarios (expresados en porcentaje) de reservas de algunos embalses de acuerdo con información consultada en XM:

EMBALSE	DEPARTAMENTO	VOLUMEN ÚTIL DIARIO (%)
MIEL I	Caldas	69.61
MIRAFLORES	Antioquia	89.54
EL PEÑOL	Antioquia	96.99
PLAYAS	Antioquia	76.49
PORCE II	Antioquia	71.70
PORCE III	Antioquia	60.03
PUNCHINÁ	Antioquia	62.90
RIOGRANDE 2	Antioquia	86.79
SAN LORENZO	Antioquia	46.95
TRONERAS	Antioquia	21.12
URRÁ I	Córdoba	61.67
AGREGADO BOGOTÁ	Cundinamarca	78.73
BETANIA	Huila	80.67
MUÑA	Cundinamarca	71.78
PRADO	Tolima	74.26
CHUZA	Cundinamarca	79.67
ESMERALDA	Boyacá	95.01
GUAVIO	Cundinamarca	97.06
ALTO ANCHICAYÁ	Valle del Cauca	25.27
CALIMA 1	Valle del Cauca	89.15
SALVAJINA	Cauca	54.68
NEUSA	Cundinamarca	71.12
SISGA	Cundinamarca	72.25
TOMINÉ	Cundinamarca	80.99

PRONÓSTICO METEOROLÓGICO

REGIÓN	PRONÓSTICO
SABANA DE BOGOTÁ	Domingo: En la mayor parte del área predominará el tiempo seco, salvo en sectores de los Cerros Orientales de la ciudad y en el Norte y Occidente de la Sabana donde se prevén lloviznas a diferentes horas. Lunes: Cielo parcialmente nublado con lloviznas dispersas en el Nororiente de la Sabana y en el Oriente de la ciudad, en el resto del área prevalecerán las condiciones secas.
ANDINA	Domingo: Cielo entre ligera a parcialmente nublado con condiciones secas la mayor parte del tiempo, excepto en algunas zonas de Antioquia y los Santanderes donde son previstas lluvias ligeras y dispersas después del mediodía o por la noche. Lunes: En el transcurso de la jornada predominará el tiempo seco, salvo en sectores de los Santanderes, Antioquia, Valle del Cauca, Nariño y Boyacá donde no se descartan lluvias al finalizar la tarde.
CARIBE	Domingo: En la mañana y hasta entrada la tarde se pronostica tiempo seco, luego se estiman precipitaciones en sectores de La Guajira, Cesar, Magdalena y en el Sur de Bolívar. Lunes: Cielo parcialmente cubierto con predominio de condiciones secas, salvo en el Sur de La Guajira, en las estribaciones de la Sierra Nevada de Santa Marta y en sectores de Bolívar, Córdoba y Urabá donde se prevén lluvias de variada intensidad.
ARCHIPIÉLAGO DE SAN ANDRÉS, PROVIDENCIA Y SANTA CATALINA	Domingo: En el Archipiélago de San Andrés, Providencia y Santa Catalina son previstas lluvias entre ligeras y moderadas, particularmente en horas de la tarde y noche. Lunes: Cielo entre parcialmente nublado y nublado con lluvias ligeras y/o lloviznas intermitentes a lo largo de la jornada.
MAR CARIBE	Domingo: En gran parte de la zona marítima nacional se prevé tiempo seco, salvo en el área de San Andrés y Providencia donde son posibles algunas precipitaciones ligeras durante la tarde y noche. Lunes: Cielo parcialmente cubierto con predominio de condiciones secas, excepto en sectores del Golfo de Urabá, y en el área de San Andrés, Providencia y Santa Catalina donde son pronosticadas lluvias entre ligeras a moderadas, en algunos casos acompañadas de tormentas eléctricas.
PACÍFICA	Domingo: Cielo parcialmente cubierto con condiciones secas en la mayor parte de la región, excepto en algunos lugares del Chocó y Valle del Cauca donde son estimadas precipitaciones entre ligeras a moderadas. Lunes: Cielo entre parcialmente nublado y nublado con lluvias de ligeras a moderadas en horas de la tarde y noche en el departamento del Chocó, en el resto de la región predominará el tiempo seco.
INSULAR PACÍFICA	Domingo: En Gorgona predominará el tiempo seco y en Malpelo son previstas lloviznas. Lunes: En Malpelo y en Gorgona esperen nubosidad variada con precipitaciones ligeras a moderadas, especialmente durante la mañana y la tarde.
OCÉANO PACÍFICO	Domingo: Cielo entre parcialmente cubierto y cubierto con lluvias de variada intensidad en el Centro y Norte del Pacífico colombiano, especialmente en zonas aledañas al litoral. No se descartan tormentas eléctricas. Lunes: En la mañana y hasta entrada la tarde persistirá el tiempo seco, después se advierten precipitaciones, en algunos casos, acompañadas de actividad eléctrica, en varios sectores del Centro y Norte de la zona marítima nacional.
ORINOQUIA	Domingo: En la región predominará el tiempo seco con cielo entre ligera a parcialmente cubierto, salvo en algunos sectores del Piedemonte llanero donde se advierten precipitaciones a diferentes horas de la mañana y de la tarde. Lunes: Cielo parcialmente nublado con condiciones secas, excepto en sectores de Vichada donde son pronosticadas lluvias por la tarde y noche.
AMAZONICA	Domingo: Cielo parcialmente cubierto con predominio de tiempo seco, salvo en sectores del piedemonte donde se pronostican lloviznas al atardecer o durante la noche. Lunes: Cielo entre parcialmente nublado y nublado con lluvias ligeras y/o lloviznas, particularmente en sectores de Guaviare, Amazonas, Vaupés y Guainía.

ALERTAS VIGENTES

Para mayor información sobre el Pronóstico del Estado del Tiempo, Informes Técnicos Diarios y Comunicados Especiales, e informes de otras áreas temáticas, tales como Hidrología, Deslizamientos de Tierra e Incendios, se sugiere consultar la siguiente dirección electrónica: www.ideam.gov.co

REGIÓN CARIBE

ALERTA ROJA: INCENDIOS DE LA COBERTURA VEGETAL

Amenaza **muy alta** de ocurrencia de incendios de la cobertura vegetal en zonas de bosques, cultivos y pastos, localizados en los siguientes municipios y sectores aledaños:

CESAR: Valledupar.

LA GUAJIRA: Albania, Maicao, Manaure, Riohacha y Uribia.

MAGDALENA: Santa Marta y Sitio Nuevo.

CORDOBA: Puerto Escondido.

ALERTA NARANJA INCENDIOS DE LA COBERTURA VEGETAL

Amenaza **alta** de ocurrencia de incendios de la cobertura vegetal en zonas de bosques, cultivos y pastos, localizados en los siguientes municipios y sectores aledaños:

CESAR: Agustín Codazzi y La Paz.

LA GUAJIRA: Barracas y Hato Nuevo.

BOLIVAR: Simití.

Especial atención ameritan Parque Nacional Natural Macuira y Vía Parque Isla de Salamanca.

ALERTA AMARILLA NIVELES ALTOS EN EL RÍO ATRATO

En las últimas 48 horas el nivel del río Atrato registra un descenso en sus niveles en Quibdó, con valores en el rango medio, muy por debajo de la cota de desbordamiento, se recomienda bajar el nivel de alarma debido a que los niveles ya bajaron considerablemente, pero se recomienda estar atentos al paso de las ondas de crecidas registradas en días anteriores hacia aguas abajo de la ciudad de Quibdó.

ALERTA AMARILLA PROBABILIDAD DE VENDAVALES

Para esta época del año es muy común la ocurrencia de vendavales por causa del periódico tránsito de ondas tropicales en la Región Caribe, especialmente en zonas de sabana o llanura estos fenómenos atmosféricos pueden alcanzar vientos entre moderados a fuertes que podrían destechar casas, tumbiar árboles o postes de energía entre otros daños. El IDEAM recomienda estar muy atentos y tomar las medidas preventivas necesarias.

REGIÓN ANDINA

ALERTA ROJA: CONDICIONES SECAS Y CONSIDERABLE REDUCCIÓN DE LAS PRECIPITACIONES

Aunque es normal para la época del año (temporada seca), se observa que se presenta una marcada tendencia de reducción significativa de las lluvias, siendo más notoria esta condición en los departamentos de Santander, Norte de Santander, Cundinamarca, Boyacá, Huila, Tolima, Valle del Cauca, Cauca y Nariño; de acuerdo a las tendencias meteorológicas para los próximos días, se espera tiempo seco en gran parte del país y déficit de lluvias en las regiones antes mencionadas. Como resultado de esta situación se presentan restricciones de navegación (especialmente en las cuencas media y baja del río Magdalena), lo mismo que moderados desabastecimientos de agua en algunos acueductos. Se prevé que la anterior situación se extienda hasta mediados del mes de septiembre, período para el cual se estima comience la segunda temporada de lluvias en el país. Como respuesta a la situación anterior, se han presentado altas temperaturas, descenso brusco de los niveles de los ríos Cauca y Magdalena y sus afluentes, por lo cual el IDEAM advierte sobre la alta probabilidad de afectación por incendios forestales y sequías en los sectores antes mencionados, y hace un llamado de atención a las empresas operadoras de acueductos, a los operadores de acueductos veredales y al público en general, para que realicen un monitoreo constante de las reservas de agua y planeación y uso adecuado de la mismas en los siguientes meses.

ALERTA ROJA: INCENDIOS DE LA COBERTURA VEGETAL

Amenaza **muy alta** de ocurrencia de incendios de la cobertura vegetal en zonas de bosques, cultivos y pastos, localizados en los siguientes municipios y sectores aledaños:

CAUCA: El Tambo, Rosas, Santander de Quilichao, San Sebastián, Bolívar, Sotará (Paispambá), Puracé (Coconuco), Timbío, Popayán, Totoró, Cajibío, Silvia, Piendamó, Caldono, Morales, Jambaló, Toribio, Caloto, Corinto, Miranda, Guachene, Padilla, Villa Rica, Puerto Tejada y Pérez.

VALLE DEL CAUCA: Cali, Candelaria, Palmira, Bolívar, Jamundí, Florida, Yumbo, El Cerrito, Vijes, La Cumbre, Restrepo, Dagua, Buga, Yotoco, Calima, Tuluá, Riófrío, Bugalagrande, Caicedonia y Buenaventura.

ANTIOQUIA: Tamesis, Fredonia, Copacabana y Girardota.

NARIÑO: Aldana, Buesaco, Cumbal, Cumbitara, El Tambo, La Cruz, San Bernardo, San Lorenzo, Sapuyes, Cuaspud, Pupiales, Iles, Guachucal, Ospina, Imués, Yacuanquer, Güaitarilla, Consacá, Túquerres, Providencia, Ancuyá, Nariño, Sandomá, Mallama (Piedrancha), La Florida, Santa Cruz, Linares, Albán (San José), El Tablón, Chachagüí, Arboleda (Berruecos), San Pedro De Cartago (Cartago), Samaniego, El Peñol, Belén, La Llanada, Colón (Génova), Taminango, La Unión, Los Andes (Sotomayor), Policarpa, Barbacoas y Ricaurte.

QUINDIO: Pijao, La Tebaida, Armenia y Salento.

CALDAS: Riosucio.

TOLIMA: Armero.

NORTE DE SANTANDER: Gramalote, Lourdes, Bucarasisa y Sardinata.

Especial atención ameritan, Parque Nacional Natural Puracé y Santuario de Fauna y Flora Galeras.

ALERTA NARANJA INCENDIOS DE LA COBERTURA VEGETAL

Amenaza **alta** de ocurrencia de incendios de la cobertura vegetal en zonas de bosques, cultivos y pastos, localizados en los siguientes municipios y sectores aledaños:

CAUCA: Balboa, La Sierra, Buenos Aires, Suárez, Argelia, Padilla, Mercaderes y Patía.

CUNDINAMARCA: Puerto Salgar y Guaduas.

HUILA: Hobo.

TOLIMA: San Luis, Valle de San Juan, Ataco, Rioblanco, Purificación, Chaparral, Cunday, Rovira, Ibagué, Anzoátegui, Santa Isabel, Venadillo, Murillo, Lérica, Libano, Villahermosa, Falan y Planadas.

VALLE DEL CAUCA: Pradera, Ginebra, Guacarí, San Pedro, Andalucía, Trujillo, Sevilla, Roldanillo, Obando, Alcalá, Cartago y Ansermanuevo.

ANTIOQUIA: San Pedro, La Pintada, Retiro, Rionegro, Marinilla, Peñol, Guarne, San Vicente, Alejandría, Bello, Concepción, Barbosa, Cañas gordas y Medellín.

NARIÑO: Ipiales, San Pablo y Leiva.

QUINDIO: Montenegro y Quimbaya.

RISARALDA: Balboa y Pereira.

CALDAS: Salamina y La Dorada.

BOYACA: Ráquira, Villa de Leiva y Sáchica.

NORTE DE SANTANDER: San Cayetano, Cáchira, Cúcuta, La Playa y Los Patios.

ALERTA NARANJA: EL SERVICIO GEOLOGICO COLOMBIANO INFORMA DE CONDICIONES DE ALERTA NARANJA PARA LA ZONA DE INFLUENCIA DEL NEVADO DEL RUIZ.

De acuerdo con la información del Servicio Geológico Colombiano, se tiene probabilidad de caída de materiales y deslizamientos de laderas, condición que de presentarse, podría causar taponamiento y represamiento sobre corrientes en estribaciones del Nevado del Ruiz.

Los ríos Chinchiná, Lagunilla, Recio y Gualí mantienen niveles estables.

Para mayor información se sugiere consultar la siguiente dirección del Observatorio de Manizales: <http://www.ingeominas.gov.co/Manizales.aspx>

ALERTA AMARILLA NIVELES BAJOS CUENCA MEDIA DEL RIO MAGDALENA

Se presenta un descenso lento en los niveles en el río Magdalena en Barrancabermeja en las últimas horas con valores bajos. El IDEAM recomienda a las autoridades portuarias y fluviales permanecer vigilantes a la evolución del nivel durante los siguientes días, dado que predominan los valores bajos en los niveles del río y los principales afluentes de esta zona de la cuenca.

ALERTA ROJA: DESLIZAMIENTOS DE TIERRA

Se pronostica amenaza alta por deslizamientos de tierra en áreas inestables en jurisdicción de los municipios:

CAUCA: Piamonte y Santa rosa

REGIÓN ORINOQUIA

ALERTA ROJA: DESLIZAMIENTOS DE TIERRA

Se pronostica amenaza alta por deslizamientos de tierra en áreas inestables en jurisdicción de los municipios:

CASANARE: Chámeza, Monterrey, Sabanalarga, Recetor y Tauramena.

BOYACÁ: Aquitania, Campohermoso, Pérez, San Eduardo y San Luis de Gaceno.

META: Acacias, Barranca de Upía, Cubarral, Cumaral, El Calvario, El Castillo, Restrepo, San Juanito y Villavicencio.

CUNDINAMARCA: Guayabetal, Medina y Paratebueno.

NORTE DE SANTANDER: Toledo y Chitagá.

ALERTA NARANJA: CRECIENTE SÚBITA EN EL RÍO GUAYABERO

En los últimos días se han registrado algunas precipitaciones importantes en el departamento del Meta, lo que ha ocasionado ascensos súbitos en los niveles del río Guayabero que en días anteriores supero la cota de desbordamiento. Por tanto se sugiere especial atención a pobladores de zonas bajas de la población de La Macarena y hacia aguas abajo por el paso de la onda de crecida.

ALERTA NARANJA INCENDIOS DE LA COBERTURA VEGETAL

Amenaza **Alta** de ocurrencia de incendios de la cobertura vegetal en zonas de bosques, cultivos y pastos, localizados en los siguientes municipios y sectores aledaños:

ARAUCA: Tame.

ALERTA NARANJA DESLIZAMIENTOS DE TIERRA

Se pronostica amenaza moderada por deslizamientos de tierra en áreas inestables en jurisdicción de los municipios:

BOYACÁ: Cubará.

CASANARE: Villanueva.

META: El Dorado.

ALERTA AMARILLA NIVELES ALTOS RÍO META

Se mantiene el comportamiento descendente del nivel del río Meta de los últimos 4 días, observado en el trayecto entre Puerto López y Cabuyaro, manteniendo aún valores altos.

REGIÓN PÁCIFICA

ALERTA AMARILLA: CRECIENTES SÚBITAS

Por la persistencia de precipitaciones en la parte alta de las cuencas de la cordillera occidental sobre la vertiente del pacífico, se presenta un alerta amarilla por la probabilidad de ocurrencia de crecientes súbitas en corrientes de alta pendiente de los departamentos de: Chocó, Valle del Cauca, Cauca y Nariño.

ALERTA NARANJA DESLIZAMIENTOS DE TIERRA

Se pronostica amenaza moderada por deslizamientos de tierra en áreas inestables en jurisdicción de los municipios:

CHOCO: Quibdó, Atrato y Río Quito.

REGIÓN AMAZÓNICA

ALERTA ROJA: DESLIZAMIENTOS DE TIERRA

Se pronostica amenaza alta por deslizamientos de tierra en áreas inestables en jurisdicción de los municipios:

CAQUETÁ: Florencia.

PUTUMAYO: San Francisco, Mocoa y Villagarzón.

ALERTA ROJA: CRECIENTES SÚBITAS RÍOS PIEDEMONTE AMAZONICO

Por la persistencia de las precipitaciones de los últimos días en la parte alta de la cuenca del río Putumayo, se registra incremento súbito en el nivel del río Putumayo a la altura de Puerto Asís, que alcanzó valores de afectación a este municipio y poblaciones cercanas como Puerto Caicedo, Valle del Guamuéz, San Miguel, Puerto Guzmán, La Hormiga. Se recomienda especial atención a los Consejo Departamental de Gestión del Riesgo de Desastres – CDGRD y al Consejo Municipal de Gestión del Riesgo de Desastres- CMGRD estar atentos al nivel del río.

ALERTA NARANJA DESLIZAMIENTOS DE TIERRA

Se pronostica amenaza moderada por deslizamientos de tierra en áreas inestables en jurisdicción de los municipios:

PUTUMAYO: Santiago.

CAQUETÁ: San José de Fragua, Florencia y Belén de los Andaquíes.

MAR CARIBE

ALERTA NARANJA OLEAJE Y VIENTO

En amplios sectores del Mar Caribe colombiano se espera velocidad del viento entre 20 y 30 nudos (37 y 56 km/h), con rachas mayores; y la altura del oleaje oscilará entre 2,0 – 3,5 metros; por lo cual se sugiere a usuarios de pequeñas embarcaciones consultar con las capitanías de puerto antes de zarpar.

OCÉANO PACÍFICO

ALERTA AMARILLA: PLEAMARES

Durante los próximos días y hasta el 26 Julio del presente año se espera una de las mareas astronómicas más significativas del mes en el litoral pacífico colombiano, se recomienda a habitantes costeros estar atentos a la evolución del fenómeno.

ALERTA ROJA. PARA TOMAR ACCIÓN Advierte a los sistemas de prevención y atención de desastres sobre la amenaza que puede ocasionar un fenómeno con efectos adversos sobre la población, el cual requiere la atención inmediata por parte de la población y de los cuerpos de atención y socorro. Se emite una alerta sólo cuando la identificación de un evento extraordinario indique la probabilidad de amenaza inminente y cuando la gravedad del fenómeno implique la movilización de personas y equipos, interrumpiendo el normal desarrollo de sus actividades cotidianas.

ALERTA NARANJA. PARA PREPARARSE Indica la presencia de un fenómeno. No implica amenaza inmediata y como tanto es catalogado como un mensaje para informarse y prepararse. El aviso implica vigilancia continua ya que las condiciones son propicias para el desarrollo de un fenómeno, sin que se requiera permanecer alerta.

ALERTA AMARILLA. PARA INFORMARSE Es un mensaje oficial por el cual se difunde información. Por lo regular se refiere a eventos observados, reportados o registrados y puede contener algunos elementos de pronóstico a manera de orientación. Por sus características pretéritas y futuras difiere del aviso y de la alerta, y por lo general no está encaminado a alertar sino a informar.

CONDICIONES NORMALES La información que se suministra se encuentra dentro de los rangos normales.

°C: grados Celsius

m: metros

mm: milímetros

msnm: metros sobre nivel del mar

KPH: kilómetros por hora

GOES: Geostationary Operational Environmental Satellites (Satélite Geoestacionario Operacional Ambiental).

GOES-13 es el designado GOES-Este, localizado en 75° W sobre el ecuador geográfico.

PNN: Parque Nacional Natural

SFF: Santuario de Fauna y Flora

Ricardo Lozano Picón, Director General
Julián Corrales, Jefe Oficina de Pronósticos y Alertas
Juan Francisco Alameda, Coordinador de Alertas Ambientales

Profesionales en turno:
Daniel USECHE, Patricia LEON, Freddy GARRIDO y Mauricio TORRES.
Internet: <http://www.ideam.gov.co>
Correo electrónico servicio@ideam.gov.co * alertasideam@ideam.gov.co
Carrera 10 N° 20 - 30 ** Piso 9, Bogotá, D.C.
Teléfono: 3421586.