

CONDICIONES HIDROMETEOROLÓGICAS ACTUALES

Durante la jornada se estiman condiciones de cielo entre parcial ha mayormente en amplios sectores del Territorio Nacional predominando el tiempo seco en la mayor parte del país a excepción de los departamentos de la Orinoquia y Centro de la Región Andina donde se estiman precipitaciones más significativas entre ligeras y moderadas en horas de la tarde y la noche. **ALERTA ROJA** por incendios de la cobertura vegetal, en la Región Andina y en algunos sectores de la región Caribe y Orinoquia. **ALERTA ROJA** por afectaciones por inundaciones en el río Putumayo. **ALERTA ROJA** debido a niveles muy bajos del río Magdalena a la altura de Barrancabermeja, afectando la navegación en dicho punto.

IMAGEN SATELITAL

Imagen GOES-14 * 26 de Julio de 2012 * Hora 9:00 a.m. HLC

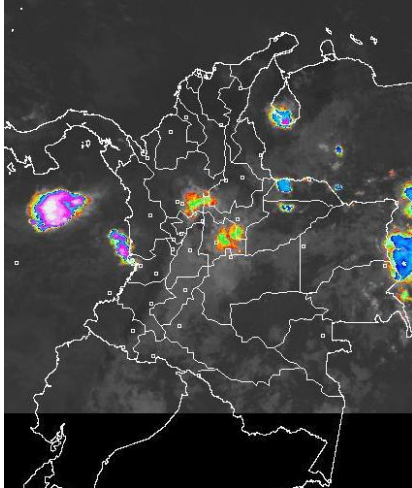

PRONÓSTICO CONDICIONES METEOROLÓGICAS ESPECIALES

ÁREA DEL VOLCÁN CERRO MACHÍN (coordenadas: 4.80 - 75.62)

En horas de la mañana se espera condiciones secas, en horas de la tarde condiciones de cielo parcialmente nublado con probabilidad de lloviznas.

Servicio Geológico Colombiano lo reporta en **NIVEL AMARILLO (III): CAMBIOS EN EL COMPORTAMIENTO DE LA ACTIVIDAD VOLCÁNICA**

ELEVACIÓN (pies)	DIRECCIÓN	VELOCIDAD	
		NUDOS	KPH
10,000	SURESTE	10 - 15	18 - 28
18,000	ESTE	20	37
24,000	NORESTE	10 - 15	18 - 28
30,000	VARIABLE	5 - 10	9 - 18

ÁREA DEL VOLCÁN NEVADO DEL HUILA (coordenadas: 2.92 - 76.05)

Durante la jornada se estima cielo parcialmente nublado con tiempo seco; probables lloviznas en horas de la noche.

Servicio Geológico Colombiano lo reporta en **NIVEL AMARILLO (III): CAMBIOS EN EL COMPORTAMIENTO DE LA ACTIVIDAD VOLCÁNICA**

ELEVACIÓN (pies)	DIRECCIÓN	VELOCIDAD	
		NUDOS	KPH
10,000	SURESTE	10 - 15	18 - 28
18,000	ESTE	20	37
24,000	NORESTE	10 - 15	18 - 28
30,000	NORTE	5	9

ÁREA DEL VOLCÁN GALERAS (coordenadas: 1.55 - 77.37)

Durante las primeras horas del día se prevé condiciones secas, al finalizar la tarde probabilidad de lloviznas o lloviznas ligeras.

Servicio Geológico Colombiano lo reporta en **NIVEL AMARILLO (III): CAMBIOS EN EL COMPORTAMIENTO DE LA ACTIVIDAD VOLCÁNICA**

ELEVACIÓN (pies)	DIRECCIÓN	VELOCIDAD	
		NUDOS	KPH
10,000	SURESTE	15 - 20	28 - 37
18,000	ESTE	20 - 25	37 - 46
24,000	NORESTE	10 - 15	37 - 46
30,000	NORESTE	5	9

ÁREA DEL VOLCÁN DEL RUIZ (coordenadas: 4.89 - 75.32)

Se esperan condiciones de cielo parcialmente nublado con predominio de tiempo seco. Algunas lloviznas o lloviznas ligeras se pueden presentar en horas de la noche.

Servicio Geológico Colombiano lo reporta en **NIVEL NARANJA (II): CAMBIOS EN EL COMPORTAMIENTO DE LA ACTIVIDAD VOLCÁNICA**

ELEVACIÓN (pies)	DIRECCIÓN	VELOCIDAD	
		NUDOS	KPH
10,000	SURESTE	10 - 15	18 - 28
18,000	ESTE	20 - 25	37 - 46
24,000	NORESTE	10 - 15	37 - 46
30,000	SURESTE	5 - 10	9 - 18

LO MÁS DESTACADO

ALERTA ROJA. PARA TOMAR ACCIÓN **ALERTA NARANJA. PARA PREPARARSE** **ALERTA AMARILLA. PARA INFORMARSE**

- Las lluvias de mayor consideración se registraron en las regiones Orinoquia y Amazonia, alcanzando el mayor volumen en el municipio de **Tauramena (Casanare) con 103.0 mm**.
- ALERTA ROJA** por amenaza muy alta de incendios de la cobertura vegetal en algunos sectores de las regiones Andina, Orinoquia y Caribe.
- ALERTA ROJA**, debido a las condiciones de reducción significativa de las lluvias en los Santanderes, Cundinamarca, Boyacá, Huila, Tolima, Valle del Cauca, Cauca y Nariño, y de acuerdo a las tendencias meteorológicas para los próximos días, se espera tiempo seco en gran parte del país y déficit de lluvias en las regiones antes mencionadas. Pueden presentarse moderados desabastecimientos en algunos ríos que sirven de fuente de captación para algunos acueductos.
- ALERTA ROJA** por afectaciones ocasionadas por inundaciones del río Putumayo en Puerto Asís y otras poblaciones ribereñas.
- ALERTA ROJA**, Durante los últimos ocho días el nivel del río Magdalena ha descendido 1.2 metros a la altura de Barrancabermeja encontrándose actualmente en valores muy bajos que ocasionan serias restricciones a la navegación.
- ALERTA NARANJA** por la ocurrencia de crecientes súbitas, que en días anteriores superaron la cota de inundación en el río Guayabero, piedemonte llanero.
- ALERTA AMARILLA**, Por la probabilidad de vendavales en la región Caribe, especialmente en zonas de sabana, esto debido al tránsito de ondas tropicales normales para la época.

TEMPERATURAS MÁXIMAS

A continuación se relacionan los municipios donde se presentaron temperaturas iguales o superiores a 35.0°C:

DEPARTAMENTO	MUNICIPIOS
ANTIOQUIA	Valparaiso (35.6°C)
BOLIVAR	El Carmen De Bolivar (36.6°C), María La Baja (36.2°C), Zambrano (35.8°C)
CAUCA	Puerto Tejada (35.1°C)
CESAR	Valledupar (37.6°C), Agustín Codazzi (36.4°C)
CUNDINAMARCA	Puerto Salgar (39.8°C)
HUILA	Palermo (39.3°C), Baraya (35.4°C), Campoalegre (35.4°C), Villavieja (35.2°C)
LA GUAJIRA	Riohacha (39.4°C), Manaure (38.3°C), Hatonuevo (36.8°C), Urumita (36.2°C), Uribia (36.0°C), Maicao (35.6°C)
MAGDALENA	Zona Bananera (36.0°C), Pivijay (35.2°C)
NORTE DE SANTANDER	Sardinata (36.6°C), Cúcuta (35.4°C), Tibú (35.4°C)
SANTANDER	Capitanejo (36.6°C), Puerto Parra (36.2°C), Cimitarra (35.2°C)
TOLIMA	Ambalema (38.2°C), Armero (37.8°C), Saldaña (37.6°C), Flandes (37.4°C), Valle De San Juan (37.0°C)
VALLE DEL CAUCA	Zarzal (35.0°C)

PRECIPITACIONES

A continuación se relacionan los municipios donde en las últimas 24 horas se registraron precipitaciones iguales o superiores a 30.0 mm:

DEPARTAMENTO	MUNICIPIOS
ARAUCA	Saravena (30.9)
BOYACA	San Luis De Gaceno (60.7), Campohermoso (49.8), Campohermoso (41.0)
CAQUETA	Solano (39.0)
CASANARE	Tauramena (103.0), Sabanalarga (47.0), Villanueva (44.0), Chámeza (40.0)
CUNDINAMARCA	Medina (97.0), Paratebueno (63.0), Gachalá (32.0)
GUAINIA	Inírida (30.0)
META	Barranca De Upiá (58.0), Cubarral (49.0), Villavicencio (47.0), Villavicencio (42.0), San Juan De Arama (32.0), Mesetas (31.0), Puerto López (30.0), Cumaral (30.0)

MAPA DE PRECIPITACIÓN DIARIA

Desde las 7:00 a.m. del miércoles 25 de Julio hasta las 7:00 a.m. del jueves 26 de Julio de 2012.

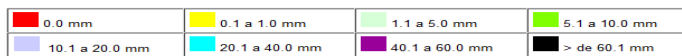
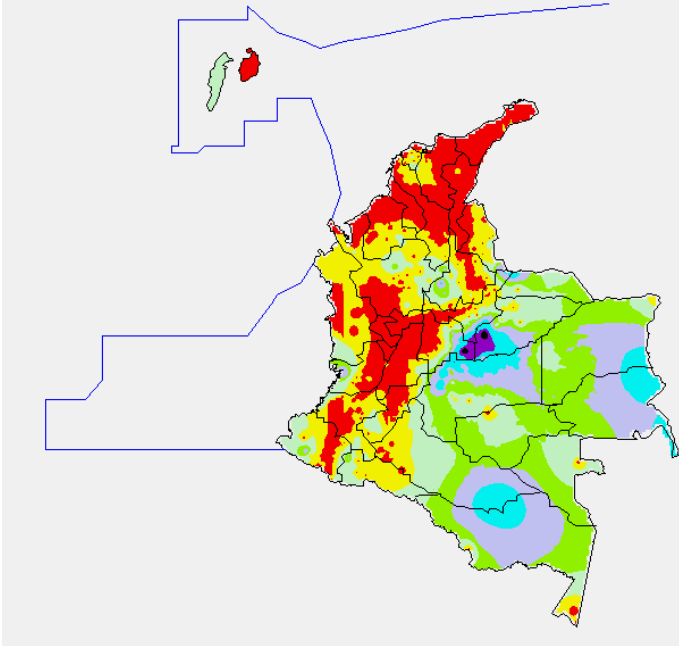

ESTADO DE LOS EMBALSES

A continuación se relacionan los volúmenes útiles diarios (expresados en porcentaje) de reservas de algunos embalses de acuerdo con información consultada en XM:

EMBALSE	DEPARTAMENTO	VOLUMEN ÚTIL DIARIO (%)
MIEL I	Caldas	64.78
MIRAFLORES	Antioquia	87.06
EL PEÑOL	Antioquia	96.99
PLAYAS	Antioquia	63.09
PORCE II	Antioquia	47.00
PORCE III	Antioquia	67.02
PUNCHINÁ	Antioquia	40.08
RIOGRANDE 2	Antioquia	84.59
SAN LORENZO	Antioquia	43.35
TRONERAS	Antioquia	1.33
URRÁ I	Córdoba	69.82
AGREGADO BOGOTÁ	Cundinamarca	79.45
BETANIA	Huila	82.57
MUÑA	Cundinamarca	98.90
PRADO	Tolima	73.66
CHUZA	Cundinamarca	81.54
ESMERALDA	Boyacá	94.84
GUAVIO	Cundinamarca	99.81
ALTO ANCHICAYÁ	Valle del Cauca	26.14
CALIMA 1	Valle del Cauca	89.34
SALVAJINA	Cauca	54.43
NEUSA	Cundinamarca	71.28
SISGA	Cundinamarca	74.51
TOMINÉ	Cundinamarca	81.59

PRONÓSTICO METEOROLÓGICO

REGIÓN	PRONÓSTICO
SABANA DE BOGOTÁ	<p>Jueves: En la mañana se estima cielo nublado con precipitaciones ligeras sobre el Oriente de la ciudad y Norte de la sabana. En la tarde se espera atenuación de la nubosidad y predominio de tiempo seco, tanto en la sabana como en la ciudad. Al finalizar la tarde se espera incremento de la nubosidad con precipitaciones de carácter ligero hacia los Cerros Orientales.</p> <p>Viernes: Se estima durante las horas de la mañana cielo parcialmente cubierto. En horas de la tarde se esperan precipitaciones de carácter ligero en sectores del norte de la ciudad y de la sabana, además en los cerros Orientales de la ciudad.</p>
ANDINA	<p>Jueves: En horas de la mañana predominará a lo largo de la Región cielo parcialmente nublado, y precipitaciones entre ligeras y moderadas en sectores de Santander, Oriente de Antioquia, Caldas, sectores de Risaralda, Boyacá y Cundinamarca; hacia el resto de la región tiempo seco. En horas de la tarde incremento de la nubosidad con predominio de tiempo seco en la mayor parte de la región, a excepción de los Santanderes, Antioquia, Altiplano Cundiboyacense y Caldas con precipitaciones entre ligeras y moderadas.</p> <p>Viernes: Durante la mañana se prevé cielo parcialmente cubierto, es probable la presencia de lluvias en los Santanderes y Boyacá; se espera un aumento en la nubosidad y precipitaciones en Antioquia, Eje cafetero, Boyacá y Norte de Cundinamarca. Las más intensas en horas de la noche</p>
CARIBE	<p>Jueves: En horas de la mañana y de la tarde predominarán condiciones de cielo ligeramente cubierto con tiempo seco. Hacia la noche se espera incrementalmente la nubosidad con precipitaciones de carácter ligero en sectores de los departamentos de Córdoba, Sucre y Norte de Cesar.</p> <p>Viernes: Se prevé cielo ligeramente nublado durante la mañana. Se espera en la tarde y noche un aumento en la nubosidad y desarrollo de precipitaciones especialmente en el litoral de Córdoba y Sucre y el Norte de Cesar.</p>
ARCHIPIÉLAGO DE SAN ANDRÉS, PROVIDENCIA Y SANTA CATALINA	<p>Jueves: Durante la jornada se espera cielo ligeramente cubierto. Al finalizar la tarde y comienzos de la noche se espera incremento de la nubosidad sin embargo se mantendrán las condiciones de tiempo seco.</p> <p>Viernes: Durante el día se estima cielo ligeramente cubierto y predominio de tiempo seco.</p>
MAR CARIBE	<p>Jueves: Se espera a lo largo de la jornada cielo ligeramente cubierto y predominio de tiempo seco, sin descartar algunas precipitaciones de carácter ligero que podrían presentarse hacia el Occidente del Mar Caribe Colombiano en la tarde o noche.</p> <p>Viernes: Se estima cielo ligeramente cubierto en horas de la mañana y la tarde, en horas de la noche y madrugada es probable se presenten algunas lluvias ligeras y dispersas.</p>
PACÍFICA	<p>Jueves: Durante la mañana se espera cielo ligeramente nublado y tiempo seco. En horas de la tarde y de la noche se prevé cielo parcialmente cubierto, y lluvias ligeras cerca al litoral de Chocó y Valle del Cauca.</p> <p>Viernes: Se estima a lo largo de la jornada cielo parcialmente cubierto, en horas de la noche se esperan precipitaciones moderadas en Chocó y Valle del Cauca, de menor intensidad se presentaran en el Cauca.</p>
INSULAR PACÍFICA	<p>Jueves: Se estiman condiciones de cielo parcialmente cubierto. Al finalizar la tarde y comienzos de la noche se estima incremento de la nubosidad con precipitaciones de carácter ligero.</p> <p>Viernes: Durante la jornada se prevé cielo cubierto; se estima predominio de tiempo seco, sin embargo no se descartan precipitaciones de carácter ligero en Gorgona al final de la jornada.</p>
OCEANO PACÍFICO	<p>Jueves: Se estima cielo parcialmente cubierto en horas de la mañana y tarde. En la noche se espera incremento de la nubosidad con probabilidad de lluvias entre ligeras y moderadas.</p> <p>Viernes: Se espera cielo parcialmente cubierto; al finalizar la tarde e inicios de la noche se presentará un incremento de la nubosidad lo que favorecerá al desarrollo de precipitaciones especialmente en horas de la tarde.</p>
ORINOQUIA	<p>Jueves: En la mañana se estima cielo cubierto y precipitaciones entre ligeras y moderadas en el Oriente de Vichada y sobre el departamento del Meta. En horas de la tarde se estima fortalecimiento de la nubosidad y precipitaciones ligeras hacia el Norte de Arauca y precipitaciones más intensas sobre Oriente de Casanare; Vichada y Meta donde no se descarta la presencia de actividad eléctrica en las horas de la noche.</p> <p>Viernes: Durante la mañana se estima cielo parcialmente cubierto, en el transcurso de la tarde e inicios de la noche se prevé precipitaciones entre ligeras y moderadas en Arauca, Casanare y Norte de Metas de menor intensidad en vichada.</p>
AMAZONICA	<p>Jueves: Durante la mañana se espera cielo nublado y precipitaciones ligeras en Guainía, Guaviare y Caquetá. Hacia la tarde y primeras horas de la noche se estima cielo parcialmente nublado y precipitaciones ligeras en el Oriente de Caquetá, sectores de Guainía y Vaupés.</p> <p>Viernes: Se prevé cielo parcialmente nublado en las primeras horas del día y entrada la tarde. Finalizando la tarde se prevé incremento de nubosidad y desarrollo de precipitaciones de carácter ligero en horas de la noche sobre toda la región.</p>

ALERTAS VIGENTES

Para mayor información sobre el Pronóstico del Estado del Tiempo, Informes Técnicos Diarios y Comunicados Especiales, e informes de otras áreas temáticas, tales como Hidrología, Deslizamientos de Tierra e Incendios, se sugiere consultar la siguiente dirección electrónica: www.ideam.gov.co

REGIÓN CARIBE

ALERTA ROJA: INCENDIOS DE LA COBERTURA VEGETAL

Amenaza **muy alta** de ocurrencia de incendios de la cobertura vegetal en zonas de bosques, cultivos y pastos, localizados en los siguientes municipios y sectores aledaños:

BOLIVAR: Simití.

CESAR: Chiriguán, La Jagua de Ibirico, Curumaní, Agustín Codazzi, La Paz, y Valledupar.

LA GUAJIRA: Albania, Maicao, Manaure, Riohacha y Uribia.

ALERTA NARANJA INCENDIOS DE LA COBERTURA VEGETAL

Amenaza **alta** de ocurrencia de incendios de la cobertura vegetal en zonas de bosques, cultivos y pastos, localizados en los siguientes municipios y sectores aledaños:

BOLIVAR: Santa Catalina y Arjona.

MAGDALENA: Sitio Nuevo.

Especial atención ameritan Parque Nacional Natural Macuira y Vía Parque Isla de Salamanca.

ALERTA AMARILLA: PROBABILIDAD DE VENDAVALES

Para esta época del año es muy común la ocurrencia de vendavales por causa del periódico tránsito de ondas tropicales en la Región Caribe, especialmente en zonas de sabana o llanura estos fenómenos atmosféricos pueden alcanzar vientos entre moderados a fuertes que podrían destechar casas, tumbar árboles o postes de energía entre otros daños. El IDEAM recomienda estar muy atentos y tomar las medidas preventivas necesarias.

REGIÓN ANDINA

ALERTA ROJA: CONDICIONES SECAS Y CONSIDERABLE REDUCCIÓN DE LAS PRECIPITACIONES

Aunque es normal para la época del año (temporada seca), se observa que se presenta una marcada tendencia de reducción significativa de las lluvias, siendo más notoria ésta condición en los departamentos de Santander, Norte de Santander, Cundinamarca, Boyacá, Huila, Tolima, Valle del Cauca, Cauca y Nariño; de acuerdo a las tendencias meteorológicas se espera tiempo seco en gran parte del país y déficit de lluvias en las regiones antes mencionadas. Como resultado de esta situación se pueden presentar moderados desabastecimientos de agua en algunos acueductos. Se prevé que la anterior situación se extienda hasta mediados del mes de septiembre, período para el cual se estima comience la segunda temporada de lluvias en el país. El IDEAM advierte sobre la alta probabilidad de afectación por incendios forestales y sequías en los sectores antes mencionados, y hace un llamado de atención a las empresas operadoras de acueductos, a los operadores de acueductos veredales y al público en general, para que realicen un monitoreo constante de las reservas de agua y planeación y uso adecuado de la mismas en los siguientes meses.

ALERTA ROJA: INCENDIOS DE LA COBERTURA VEGETAL

Amenaza **muy alta** de ocurrencia de incendios de la cobertura vegetal en zonas de bosques, cultivos y pastos, localizados en los siguientes municipios y sectores aledaños:

ANTIOQUIA: Valparaíso, San Pedro, Betania, Tamesis, La Pintada, Jericó, Abejorral, Montebello, Fredonia, Venecia, Santa Bárbara, La Estrella, Envigado, Retiro, Rionegro, Marinilla, Guarne, San Vicente, Alejandría, Copacabana, Bello, Girardota, Concepción, Barbosa, Santo Domingo, Cañasgordas, Medellín.

BOYACA: Susacón, Iza y Tunungua

CAUCA: El Tambo, Rosas, Santander de Quilichao, Bolívar, Sotará (Paispambá), Puracé (Coconuco), Timbío, Popayán, Totoró, Cajibío, Silvía, Piendamó, Caldono, Morales, Jambaló, Toribio, Caloto, Corinto, Miranda, Guachene, Padilla, Villa Rica, Puerto Tejada y Páez.

CUNDINAMARCA: Anolaima, Cachipay, Nilo, Pandí, Ricaurte, Fusagasugá, Girardot, Viotá, Apulo, Anapoima, Pulí, Funza, Zipacón, Mosquera, Bogotá D.C., Facatativá, Guayabal de Siquima, Bituima, Vianí, San Juan de Rioseco, Chaguani, Guaduas, Caparrapi, Puerto Salgar.

VALLE DEL CAUCA: Cali, Candelaria, Palmira, Bolívar, Jamundí, Florida, Pradera, Yumbo, El Cerrito, Vjjes, Ginebra, Guacarí, La Cumbre, Restrepo, Dagua, Buga, San Pedro, Yotoco, Calima, Tuluá, Riofrío, Andalucía, Bugalagrande, Trujillo, Sevilla, Caicedonia, Roldanillo, Obando, Alcalá, Ulloa, Cartago, Ansermanuevo, Buenaventura

NARIÑO: Buesaco, Cumbitara, El Tambo, San Lorenzo, Yacuanquer, Güaitarilla, Consacá, Túquerres, Providencia Ancuyá, Nariño, Sandomá, Mallama (Piedrancha), La Florida, Santa Cruz, Linares, Arboleda (Berruecos), San Pedro De Cartago (Cartago), Samaniego, El Peñol, La Llanada, Taminango, Los Andes (Sotomayor)

QUINDIO: Génova, Pijao, Buenavista, Córdoba, La Tebaida, Calarcá, Montenegro, Armenia, Quimbaya, Circasia, Finlandia y Salento.

CALDAS: Villamaría, Manizales, Neira, Aránzazu, Salamina, Riosucio, Samaná y la Dorada

TOLIMA: Coello, Espinal, Guamo, Icononzo, Melgar, Natagaima, San Luis, Valle de San Juan, Suarez, Planadas. Ataco, Rioblanco, Prado, Coyaima, Villarrica, Purificación, Chaparral, Ortega, San Antonio, Cunday, Carmen de Apicalá, Roncesvalles, Rovira, Cajamarca, Ibagué, Alvarado, Anzoátegui, Santa Isabel, Venadillo, Murillo, Lérica, Libano, Villahermosa, Casabianca, Palocabildo, Armero(Guayabal), Falan, Saldaña, Piedras y Ambalema

HUILA: Agrado, Aipe, Algeciras, Altamira, Baraya, Campoalegre, Gigante, Hobo, Neiva, Palermo, Pital, Tarqui, Tello, Tesalia, Villavieja, Yaguará, Iquira, Rivera, Teruel, Santa María

NORTE DE SANTANDER: Sardinata

RISARALDA: Pereira, La Virginia y Balboa.

SANTANDER: Albania, Gambita y Florián

Especial atención ameritan, Parques Nacionales Naturales de Puracé, Nevados, Yerbabuena, Las Hermosas y Santuario de Fauna y Flora Galeras.

ALERTA ROJA: NIVELES BAJOS CUENCA MEDIA DEL RIO MAGDALENA

Durante los últimos ocho días el nivel del río Magdalena ha descendido 1.2 metros a la altura de Barrancabermeja encontrándose actualmente en valores muy bajos que ocasionan serias restricciones a la navegación de gran calado en algunos sectores específicos del río, por lo que El IDEAM recomienda a las autoridades portuarias y fluviales permanecer vigilantes a la evolución del nivel en los próximos días. Para el transcurso del día de hoy se espera un moderado incremento de algunos centímetros.

ALERTA NARANJA INCENDIOS DE LA COBERTURA VEGETAL

Amenaza **alta** de ocurrencia de incendios de la cobertura vegetal en zonas de bosques, cultivos y pastos, localizados en los siguientes municipios y sectores aledaños:

ANTIOQUIA: Nariño, Sonsón, Marinilla, Concepción, San Roque, Cisneros, Yalí, Yolombó, Gómez Plata, Angostura y Vegachí

CALDAS: Pensilvania, Aguadas, Norcasia

CUNDINAMARCA: Tibacuy, La Vega, Chaguani, Mosquera, Quipile, Beltrán, El Rosal, Alban, Sasaima, Villeta, Nocaima, Quebradanegra, Utica

HUILA: Garzón

TOLIMA: Ataco, Fresno, Herveo

VALLE DEL CAUCA: Sevilla, Zarzal, La Victoria, El Dovio, Versalles, Toro, Argelia, El Cairo y El Águila,

BOYACA: Tibasosa, Paipa, Duitama

RISARALDA: Marsella

SANTANDER: Gambita y Barrancabermeja

ALERTA NARANJA: EL SERVICIO GEOLOGICO COLOMBIANO INFORMA DE CONDICIONES DE ALERTA NARANJA PARA LA ZONA DE INFLUENCIA DEL NEVADO DEL RUIZ.

De acuerdo con la información del Servicio Geológico Colombiano, se tiene probabilidad de caída de materiales y deslizamientos de laderas, condición que de presentarse, podría causar taponamiento y represamiento sobre corrientes en estribaciones del Nevado del Ruiz.

Se recomienda especial atención a los Consejo Departamental de Gestión del Riesgo de Desastres – CDGRD y al Consejo Municipal de Gestión del Riesgo de Desastres- CMGRD estar atentos a los niveles de los ríos en los cuales el IDEAM mantiene un monitoreo permanente.

Para mayor información se sugiere consultar la siguiente dirección del Observatorio de Manizales: <http://www.ingeminas.gov.co/Manizales.aspx>

REGIÓN ORINOQUIA

ALERTA ROJA: INCENDIOS DE LA COBERTURA VEGETAL

Amenaza **muy alta** de ocurrencia de incendios de la cobertura vegetal en zonas de bosques, cultivos y pastos, localizados en los siguientes municipios y sectores aledaños:

META: La Macarena

ALERTA NARANJA INCENDIOS DE LA COBERTURA VEGETAL

Amenaza **alta** de ocurrencia de incendios de la cobertura vegetal en zonas de bosques, cultivos y pastos, localizados en los siguientes municipios y sectores aledaños:

ARAUCA: Tame

ALERTA NARANJA: CRECIENTE SÚBITA EN EL RÍO GUAYABERO

En los últimos días se han registrado algunas precipitaciones importantes en el departamento del Meta, lo que ha ocasionado ascensos súbitos en los niveles del río Guayabero que en días anteriores supero la cota de desbordamiento. Por tanto se sugiere especial atención a pobladores de zonas bajas de la población de La Macarena y hacia aguas abajo por el paso de la onda de crecida.

ALERTA NARANJA DESLIZAMIENTOS DE TIERRA

Se pronostica amenaza moderada por deslizamientos de tierra en áreas inestables en jurisdicción de los municipios:

NORTE DE SANTANDER: Chitagá y Toledo.

BOYACÁ: Aquitania, Campohermoso, Cubara, Chivor, Páez y San Luis de Gaceno.

CASANARE: Chámeza, Recetor, Sabanalarga y Tauramena.

CUNDINAMARCA: Paratebueno, Ubalá.

META: El Calvario, Restrepo y Villavicencio.

ALERTA AMARILLA NIVELES ALTOS RÍO META

Como resultado de las lluvias registradas a lo largo de la cuenca en los últimos días, se observa un comportamiento de ascenso de los niveles en el río Meta a la altura de Puerto López y Cabuyaro (Meta) en el rango de los valores altos para la época. Por tanto, debido a la probabilidad que persistan las lluvias a lo largo de la cuenca se prevé que se mantengan valores de niveles altos, por lo que se sugiere permanecer atentos a la evolución de este evento.

REGIÓN PÁCIFICA

ALERTA NARANJA DESLIZAMIENTOS DE TIERRA

Se pronostica amenaza moderada por deslizamientos de tierra en áreas inestables en jurisdicción de los municipios:

CHOCÓ: Atrato (Yuto), Paimadó y Quibdó.

VALLE DEL CAUCA: Buenaventura y Dagua.

ALERTA AMARILLA: CRECIENTES SÚBITAS

Por la persistencia de precipitaciones en la parte alta de las cuencas de la cordillera occidental sobre la vertiente del pacífico, se presenta un alerta amarilla por la probabilidad de ocurrencia de crecientes súbitas en corrientes de alta pendiente de los departamentos de: Chocó, Valle del Cauca, Cauca y Nariño.

REGIÓN AMAZÓNICA

ALERTA ROJA CRECIENTES SUBITAS RIOS PIEDEMONTE AMAZONICO

Por la persistencia de las precipitaciones de los últimos días en la parte alta de la cuenca del río Putumayo, se mantienen condiciones altas a la altura de Puerto Asís, que alcanzó valores de afectación a este municipio y poblaciones cercanas como Puerto Caicedo, Valle del Guamuéz, San Miguel, Puerto Guzmán, La Hormiga. Se recomienda especial atención a los Consejo Departamental de Gestión del Riesgo de Desastres – CDGRD y al Consejo Municipal de Gestión del Riesgo de Desastres- CMGRD estar atentos al nivel del río.

ALERTA ROJA INCENDIOS DE LA COBERTURA VEGETAL

Amenaza **muy alta** de ocurrencia de incendios de la cobertura vegetal en zonas de bosques, cultivos y pastos, localizados en los siguientes municipios y sectores aledaños:

CAQUETA Puerto Rico y san Vicente del Caguán

ALERTA NARANJA DESLIZAMIENTOS DE TIERRA

Se pronostica amenaza moderada por deslizamientos de tierra en áreas inestables en jurisdicción de los municipios:

PUTUMAYO: Mocoa y San Francisco.

MAR CARIBE

ALERTA NARANJA OLEAJE Y VIENTO

Se espera que en las próximas 24 horas en zonas marítimas del Centro y Oriente del Caribe colombiano la altura del oleaje varíe entre 2 y 4 metros y la intensidad del viento oscile entre 20 y 25 nudos (37 y 46 Km/h). Se recomienda a pescadores y usuarios de pequeñas embarcaciones consultar con las Capitanías de Puerto antes de zarpar.

ALERTA AMARILLA: PLEAMARES

Hasta el día martes 31 de Julio se presentará una de las pleamares más significativas del mes. Se sugiere a habitantes costeros estar atentos a la evolución del fenómeno.

OCÉANO PACÍFICO

ALERTA AMARILLA: TIEMPO LLUVIOSO

En la zona Norte del océano pacífico colombiano, se pronostican lluvias entre moderadas y fuertes acompañadas en algunos casos de tormentas eléctricas y rachas de viento, las más intensas se esperan en horas de la noche del día de hoy y en la madrugada del día de mañana. Se recomienda a pescadores y usuarios de pequeñas embarcaciones consultar con las Capitanías de Puerto antes de zarpar.

ALERTA AMARILLA: PLEAMARES

Hasta el día de hoy se presentará una de las pleamares más significativas del mes. Se sugiere a habitantes costeros estar atentos a la terminación del fenómeno.

ALERTA ROJA. PARA TOMAR ACCIÓN Advierte a los sistemas de prevención y atención de desastres sobre la amenaza que puede ocasionar un fenómeno con efectos adversos sobre la población, el cual requiere la atención inmediata por parte de la población y de los cuerpos de atención y socorro. Se emite una alerta sólo cuando la identificación de un evento extraordinario indique la probabilidad de amenaza inminente y cuando la gravedad del fenómeno implique la movilización de personas y equipos, interrumpiendo el normal desarrollo de sus actividades cotidianas.

ALERTA NARANJA. PARA PREPARARSE Indica la presencia de un fenómeno. No implica amenaza inmediata y como tanto es catalogado como un mensaje para informarse y prepararse. El aviso implica vigilancia continua ya que las condiciones son propicias para el desarrollo de un fenómeno, sin que se requiera permanecer alerta.

ALERTA AMARILLA. PARA INFORMARSE Es un mensaje oficial por el cual se difunde información. Por lo regular se refiere a eventos observados, reportados o registrados y puede contener algunos elementos de pronóstico a manera de orientación. Por sus características pretéritas y futuras difiere del aviso y de la alerta, y por lo general no está encaminado a alertar sino a informar.

CONDICIONES NORMALES La información que se suministra se encuentra dentro de los rangos normales.

°C: grados Celsius

m: metros

mm: milímetros

msnm: metros sobre nivel del mar

KPH: kilómetros por hora

GOES: Geostationary Operational Environmental Satellites (Satélite Geoestacionario Operacional Ambiental).

GOES-13 es el designado GOES-Este, localizado en 75° W sobre el ecuador geográfico.

PNN: Parque Nacional Natural

SFF: Santuario de Fauna y Flora

Ricardo Lozano Picón, Director General
Julían Corrales, Jefe Oficina de Pronósticos y Alertas
Juan Francisco Alameda, Coordinador de Alertas Ambientales

Profesionales en turno:
Jhon VALENCIA, Hanner ORJUELA, Nicolás CUADROS, Nancy LOPEZ, Oscar MARTINEZ, Gloria ARANGO, Eliana RINCON.

Internet: <http://www.ideam.gov.co>
Correo electrónico servicio@ideam.gov.co * alertasideam@ideam.gov.co
Carrera 10 N° 20 - 30 ** Piso 9, Bogotá, D.C.
Teléfono: 3421586.