

CONDICIONES HIDROMETEOROLÓGICAS ACTUALES

Las precipitaciones más intensas se han concentrado hacia el sur de la región Caribe en Córdoba, Sucre y sur de Bolívar. Sobre el Pacífico en los Litorales de Valle y Cauca y al norte de la Región Andina, sobre Santander y Antioquia. Lluvias de menor intensidad se han registrado en Huila, Cundinamarca y Nariño. **ALERTA ROJA** por incendios de la cobertura vegetal, en la Región Andina y en algunos sectores de la región Caribe. **ALERTA ROJA** debido a niveles muy bajos del río Magdalena a la altura de Barrancabermeja, afectando la navegación en algunos sectores entre Barrancabermeja y Gamarra.

IMAGEN SATELITAL

Imagen GOES-14 * 29 de Julio de 2012 * Hora 8:45 a.m. HLC

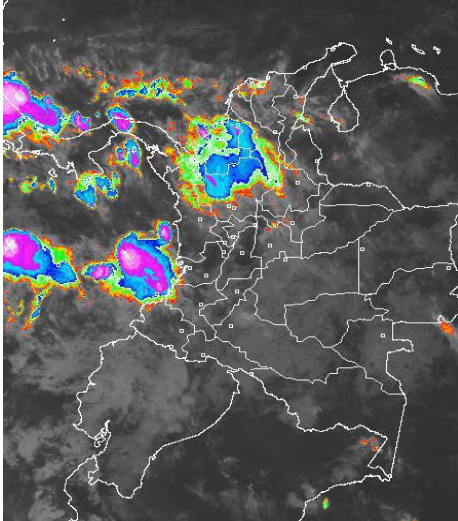

ÁREA DEL VOLCÁN CERRO MACHÍN (coordenadas: 4.80 - 75.62)

Cielo parcialmente nublado. Lloviznas.

Servicio Geológico Colombiano lo reporta en **NIVEL AMARILLO (III): CAMBIOS EN EL COMPORTAMIENTO DE LA ACTIVIDAD VOLCÁNICA**

ELEVACIÓN (pies)	DIRECCIÓN	VELOCIDAD	
		NUDOS	KPH
10,000	SURESTE	5-10	9-18
18,000	ESTE	20-25	37-46
24,000	ESTE	15	28
30,000	NORESTE	5-10	9-18

ÁREA DEL VOLCÁN NEVADO DEL HUILA (coordenadas: 2.92 - 76.05)

Cielo parcialmente nublado. Lloviznas.

Servicio Geológico Colombiano lo reporta en **NIVEL AMARILLO (III): CAMBIOS EN EL COMPORTAMIENTO DE LA ACTIVIDAD VOLCÁNICA**

ELEVACIÓN (pies)	DIRECCIÓN	VELOCIDAD	
		NUDOS	KPH
10,000	SURESTE	5-10	9-18
18,000	ESTE	20-25	37-46
24,000	ESTE	15-20	28-37
30,000	NORESTE	10-15	18-28

ÁREA DEL VOLCÁN GALERAS (coordenadas: 1.55 - 77.37)

Cielo entre ligera y parcialmente nublado. Predominio de tiempo seco Servicio Geológico Colombiano lo reporta en **NIVEL AMARILLO (III): CAMBIOS EN EL COMPORTAMIENTO DE LA ACTIVIDAD VOLCÁNICA**

ELEVACIÓN (pies)	DIRECCIÓN	VELOCIDAD	
		NUDOS	KPH
10,000	SURESTE	10-15	18-28
18,000	ESTE	25-30	46-56
24,000	ESTE	15	28
30,000	NORESTE	10	18

ÁREA DEL VOLCÁN DEL RUÍZ (coordenadas: 4.89 - 75.32)

Se esperan condiciones de cielo parcialmente nublado con predominio de tiempo seco. No se descartan lloviznas.

Servicio Geológico Colombiano lo reporta en **NIVEL NARANJA (II): CAMBIOS EN EL COMPORTAMIENTO DE LA ACTIVIDAD VOLCÁNICA**

ELEVACIÓN (pies)	DIRECCIÓN	VELOCIDAD	
		NUDOS	KPH
10,000	SURESTE	10	18
18,000	ESTE	25	46
24,000	ESTE	15	28
30,000	NORESTE	10	18

PRONÓSTICO CONDICIONES METEOROLÓGICAS ESPECIALES MÁS DESTACADO

ALERTA ROJA PARA TOMAR ACCIÓN **ALERTA NARANJA PARA PREPARARSE** **ALERTA AMARILLA PARA INFORMARSE**

- Las lluvias de mayor consideración se registraron en las regiones Pacífica, Orinoquia y Andina, alcanzando el mayor volumen de precipitación en el municipio de Bahía Solano (Chocó) con **96 mm**, Cumaribo (Vichada) con **80 mm**, y San Juan de Urabá (Antioquia) con **52 mm**.
- ALERTA ROJA** por amenaza muy alta de incendios de la cobertura vegetal en algunos sectores de las regiones Andina, Orinoquia y Caribe.
- ALERTA ROJA** debido a las condiciones de reducción significativa de las lluvias en los Boyacá, Huila, Tolima, Valle del Cauca, Cauca y Nariño, y de acuerdo a las tendencias meteorológicas para los próximos días, se espera tiempo seco en gran parte del país y déficit de lluvias en las regiones antes mencionadas. Pueden presentarse moderados desabastecimientos en algunos ríos que sirven de fuente de captación para algunos acueductos.
- ALERTA ROJA** Durante las últimas 24 horas se han registrado fluctuaciones moderadas en los niveles con una tendencia general al descenso, los niveles se encuentran actualmente alrededor de 1.5 m de dato de mira. Se espera para hoy que continúen las fluctuaciones con una ligera tendencia al descenso.
- ALERTA NARANJA** por la ocurrencia de crecientes súbitas, que en días anteriores superaron la cota de inundación en el río Guayabero, piedemonte llanero.
- ALERTA AMARILLA** por afectaciones ocasionadas por inundaciones del río Putumayo en Puerto Asís y otras poblaciones ribereñas.
- ALERTA AMARILLA** Por incrementos de nivel en la parte alta del río Bogotá a la altura de Suesca.
- ALERTA AMARILLA** Por la probabilidad de vendavales en la región Caribe, especialmente en zonas de sabana, esto debido al tránsito de ondas tropicales normales para la época.

* (Últimos 42 años)

TEMPERATURAS MÁXIMAS

A continuación se relacionan los municipios donde se presentaron temperaturas iguales o superiores a 35.0°C:

DEPARTAMENTO	MUNICIPIOS
BOLIVAR	El Carmen De Bolívar (36.6°C), Zambrano (36.6°C), María La Baja (35.6°C), María La Baja (35.6°C),
CESAR	Valledupar (38°C), Agustín Codazzi (36.6°C), Valledupar (36.3°C), Agustín Codazzi (35.8°C),
LA GUAJIRA	Riohacha (38.2°C), Riohacha (36.6°C), Urumita (35.6°C),
NORTE DE SANTANDER	Sardinata (35.4°C),
SANTANDER	Sabana De Torres (38.8°C),
TOLIMA	Ambalema (38.4°C), Armero (36.4°C), Flandes (36.2°C), Valle De San Juan (35°C), Saldaña (35°C),

PRECIPITACIONES

A continuación se relacionan los municipios donde en las últimas 24 horas se registraron precipitaciones iguales o superiores a 30.0 mm:

DEPARTAMENTO	MUNICIPIOS
ANTIOQUIA	San Juan De Urabá (52.0),
BOYACA	Cubara (66.3),
CAQUETA	Solano (33.5),
CASANARE	Orocue (42.0),
CESAR	Bosconia (40.0),
CHOCO	Bahía Solano (96), Quibdó (39.5),
NORTE DE SANTANDER	Toledo (45.0),
SANTANDER	Contratación (32.0),
VICHADA	Cumaribo (80.0),

MAPA DE PRECIPITACIÓN DIARIA

Desde las 7:00 a.m. del sábado 28 de Julio hasta las 7:00 a.m. del domingo 29 de Julio de 2012.

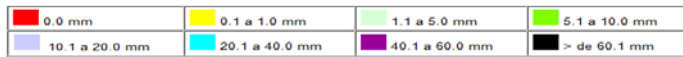
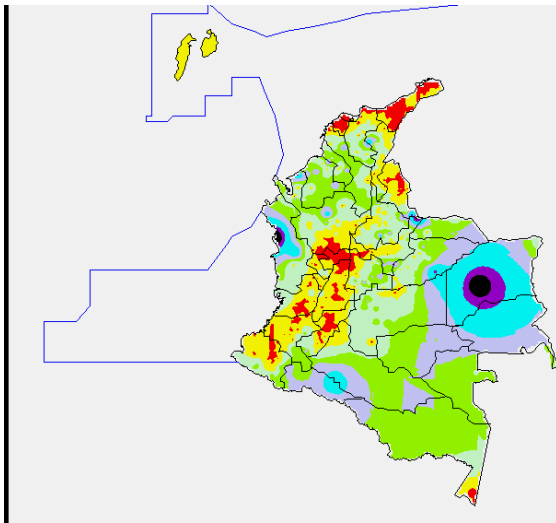

ESTADO DE LOS EMBALSES

A continuación se relacionan los volúmenes útiles diarios (expresados en porcentaje) de reservas de algunos embalses de acuerdo con información consultada en XM:

EMBALSE	DEPARTAMENTO	VOLUMEN ÚTIL DIARIO (%)
MIEL I	Caldas	54.65
MIRAFLORES	Antioquia	85.30
EL PENOL	Antioquia	95.09
PLAYAS	Antioquia	57.27
PORCE II	Antioquia	34.85
PORCE III	Antioquia	64.25
PUNCHINÁ	Antioquia	39.13
RIOGRANDE 2	Antioquia	81.13
SAN LORENZO	Antioquia	40.94
TRONERAS	Antioquia	12.93
URRÁ I	Córdoba	71.95
AGREGADO BOGOTÁ	Cundinamarca	80.32
BETANIA	Huila	90.81
MUÑA	Cundinamarca	96.72
PRADO	Tolima	70.91
CHUZA	Cundinamarca	83.53
ESMERALDA	Boyacá	98.19
GUAVIO	Cundinamarca	99.65
ALTO ANCHICAYÁ	Valle del Cauca	2.90
CALIMA 1	Valle del Cauca	89.53
SALVAJINA	Cauca	54.31
NEUSA	Cundinamarca	71.28
SISGA	Cundinamarca	77.61
TOMINÉ	Cundinamarca	82.30

PRONÓSTICO METEOROLÓGICO

REGIÓN	PRONÓSTICO
SABANA DE BOGOTÁ	DOMINGO: En la mañana se estima cielo nublado con precipitaciones ligeras sobre el Oriente de la ciudad y Norte de la sabana. En la tarde se espera atenuación de la nubosidad y predominio de tiempo seco, tanto en la sabana como en la ciudad. Al finalizar la tarde se espera incremento de la nubosidad con precipitaciones de carácter ligero hacia los Cerros Orientales. LUNES: Se estima en la mañana cielo parcialmente cubierto. En horas de la tarde se esperan precipitaciones de carácter ligero en sectores del Norte de la ciudad y de la sabana, además en los cerros Orientales de la ciudad.
ANDINA	DOMINGO: En horas de la mañana predominará a lo largo de la Región cielo entre parcialmente nublado y nublado, con precipitaciones en Santander y Antioquia y de menor intensidad en Huila, Cauca, Nariño, Boyacá, Caldas y sectores de Risaralda, Iloviznas y lluvias ligeras en Cundinamarca, Boyacá y sur del Tolima. En horas de la tarde incremento de la nubosidad, y persistencia de las condiciones lluviosas en Boyacá, Nariño y Valle, Iloviznas en sectores de Cundinamarca LUNES: Durante la mañana se prevé cielo parcialmente cubierto, es probable la presencia de lluvias en los Santanderes, Valle, Nariño y Boyacá; en la tarde se espera un aumento en la nubosidad y precipitaciones entre ligeras y moderadas en Antioquia, Eje cafetero, Boyacá, Huila, Cauca, Caldas y Norte de Cundinamarca, de mayor intensidad durante la noche.
CARIBE	DOMINGO: En horas de la mañana y de la tarde predominarán condiciones de cielo parcialmente cubierto y cubierto, con lluvias sobre el Sur de Bolívar, Córdoba, Sucre y sectores de Cesar en el resto de la región predominio de tiempo seco. Hacia la noche se espera incremento de la nubosidad con precipitaciones de carácter entre moderado y fuerte en sectores de los departamentos de Córdoba, Sucre y Norte de Cesar. LUNES: Se prevé cielo ligeramente nublado durante la mañana. Se espera en la tarde y noche un aumento en la nubosidad y desarrollo de precipitaciones especialmente ligeras en el litoral de Córdoba y Sucre y Norte de Cesar.
ARCHIPIÉLAGO DE SAN ANDRÉS, PROVIDENCIA Y SANTA CATALINA	DOMINGO: Durante la jornada se espera cielo parcialmente cubierto. Al finalizar la tarde y comienzos de la noche se espera incremento de la nubosidad sin embargo se mantendrán las condiciones de tiempo seco. LUNES: Durante el día se estima cielo ligeramente cubierto y predominio de tiempo seco.
MAR CARIBE	DOMINGO: Se espera a lo largo de la jornada cielo ligeramente cubierto y predominio de tiempo seco, sin descartar algunas precipitaciones de carácter ligero que podrían presentarse hacia el Occidente del Mar Caribe Colombiano en la tarde o noche. LUNES: Se estima cielo ligeramente cubierto en horas de la mañana y la tarde, en horas de la noche y madrugada es probable se presenten algunas lluvias ligeras y dispersas.
PACÍFICA	DOMINGO: Durante la mañana se espera cielo nublado y tiempo seco en la mayor parte de la región con excepción del litoral de Valle del Cauca, Cauca y el nororiente de Chocó con lluvias de variada intensidad. En horas de la tarde y noche se prevé fortalecimiento de la nubosidad y lluvias principalmente en el litoral de Chocó y Valle del Cauca. LUNES: Se estima a lo largo de la jornada cielo parcialmente cubierto, en horas de la noche se esperan precipitaciones moderadas en Chocó y Valle del Cauca, de menor intensidad se presentarán en el Cauca.
INSULAR PACÍFICA	DOMINGO: Se estiman condiciones de cielo cubierto y lluvias entre moderadas y fuertes. Al finalizar la tarde y comienzos de la noche se estima incremento de la nubosidad con precipitaciones fuertes y actividad eléctrica. LUNES: Durante la jornada se prevé cielo cubierto; se estima predominio de tiempo seco, sin embargo no se descartan precipitaciones de carácter ligero en Gorgona al final de la jornada.
OCEANO PACIFICO	DOMINGO: Se estima cielo cubierto en horas de la mañana y tarde. En la noche se espera incremento de la nubosidad con probabilidad de lluvias entre moderadas y fuertes. LUNES: Se espera cielo parcialmente cubierto; al finalizar la tarde e inicios de la noche se presentará un incremento de la nubosidad lo que favorecerá al desarrollo de precipitaciones especialmente en horas de la tarde.
ORINOQUIA	DOMINGO: En la mañana se estima cielo cubierto y precipitaciones entre ligeras y moderadas en Casanare. En horas de la tarde y noche se estima fortalecimiento de la nubosidad y precipitaciones ligeras a moderadas hacia el Norte de Arauca y precipitaciones más intensas sobre Vichada y sectores del Meta. LUNES: Durante la mañana se estima cielo parcialmente cubierto, en el transcurso de la tarde e inicios de la noche se prevé precipitaciones entre ligeras y moderadas en Arauca, Casanare y Norte de Meta de menor intensidad en Vichada.
AMAZONICA	DOMINGO: Durante la mañana se espera cielo entre parcialmente nublado y nublado. Precipitaciones ligeras en hacia la tarde y primeras horas de la noche se estima cielo parcialmente nublado y precipitaciones ligeras en el Oriente de Caquetá, sectores de Guainía y Vaupés. LUNES: Se prevé cielo parcialmente nublado en las primeras horas del día y entrada la tarde. Finalizando la tarde se prevé incremento de nubosidad y desarrollo de precipitaciones de carácter ligero en horas de la noche sobre toda la región

ALERTAS VIGENTES

Para mayor información sobre el Pronóstico del Estado del Tiempo, Informes Técnicos Diarios y Comunicados Especiales, e informes de otras áreas temáticas, tales como Hidrología, Deslizamientos de Tierra e Incendios, se sugiere consultar la siguiente dirección electrónica: www.ideam.gov.co

REGIÓN CARIBE

ALERTA ROJA: INCENDIOS DE LA COBERTURA VEGETAL

Amenaza **muy alta** de ocurrencia de incendios de la cobertura vegetal en zonas de bosques, cultivos y pastos, localizados en los siguientes municipios y sectores aledaños:

BOLIVAR: María La Baja y Arjona.

CESAR: Chiriguán, La Jaga de Ibérico, Curumani, y Valledupar.

LA GUAJIRA: Albania, Maicao, Manaure, Rihacha y Uribia.

MAGDALENA: Fundación y Sitio Nuevo.

SUCRE: San Onofre

ALERTA NARANJA: INCENDIOS DE LA COBERTURA VEGETAL

Amenaza **alta** de ocurrencia de incendios de la cobertura vegetal en zonas de bosques, cultivos y pastos, localizados en los siguientes municipios y sectores aledaños:

ATLANTICO: Puerto Colombia y Barranquilla

CESAR: La Paz, Agustín Codazzi, Chimichagua, El Paso, Manaure Balcón del Cesar, Astrea

BOLIVAR: Santa Catalina, Santa Rosa Villanueva, Mahates, Turbaná, Turbaco, Clemencia, Cartagena de Indias, El Carmen de Bolívar i

LA GUAJIRA: Barrancas, Hato Nuevo

MAGDALENA: El reten y Pueblo Viejo

Especial atención ameritan Parque Nacional Natural Macuira y Via Parque Isla de Salamanca.

ALERTA AMARILLA: PROBABILIDAD DE VENDAVALES

Para esta época del año es muy común la ocurrencia de vendavales por causa del periódico tránsito de ondas tropicales en la Región Caribe, especialmente en zonas de sabana o llanura estos fenómenos atmosféricos pueden alcanzar vientos entre moderados a fuertes que podrían destechar casas, tumbar árboles o postes de energía entre otros daños. El IDEAM recomienda estar muy atentos y tomar las medidas preventivas necesarias.

REGIÓN ANDINA

ALERTA ROJA: CONDICIONES SECAS Y CONSIDERABLE REDUCCIÓN DE LAS PRECIPITACIONES

Aunque es normal para la época del año (temporada seca), se observa que se presenta una marcada tendencia de reducción significativa de las lluvias, siendo más notoria esta condición en los departamentos de Norte de Santander, Boyacá, Huila, Tolima, Valle del Cauca, Cauca y Nariño; de acuerdo a las tendencias meteorológicas se espera tiempo seco en gran parte del país y déficit de lluvias en las regiones antes mencionadas. Como resultado de esta situación se pueden presentar moderados desabastecimientos de agua en algunos acueductos. Se prevé que la anterior situación se extienda hasta mediados del mes de septiembre, periodo para el cual se estima comience la segunda temporada de lluvias en el país. El IDEAM advierte sobre la alta probabilidad de afectación por incendios forestales y sequías en los sectores antes mencionados, y hace un llamado de atención a las empresas operadoras de acueductos, a los operadores de acueductos veredales y al público en general, para que realicen un monitoreo constante de las reservas de agua y planeación y uso adecuado de la mismas en los siguientes meses.

ALERTA ROJA: INCENDIOS DE LA COBERTURA VEGETAL

Amenaza **muy alta** de ocurrencia de incendios de la cobertura vegetal en zonas de bosques, cultivos y pastos, localizados en los siguientes municipios y sectores aledaños:

ANTIOQUIA: Valparaiso, Nariño, Caramanta, Jardín, Andes, Betania, Támesis, La Pintada, Hispania, Jericó, Pueblorrico, Sonsón, Ciudad Bolívar, Tarso, Abejorral, Montebello, Fredonia, Venecia, Santa Bárbara, Salgar, Concordia, La Estrella, Envigado, Retiro, Rionegro, Marinilla, Guarne, San Vicente, Alejandría, Copacabana, Bello, Girardota, Concepción, Barbosa, Angostura, Cañas gordas, y Medellín.

BOYACA: Coper, Muzo, Caldas, Quipama, Maripí, Briceño, Chiquinquirá, San Pablo de Borbor, Pauna, Otanche Susacón y Tunungua

CAUCA: El Tambo, Rosas, Santander de Quilichao, Sotará (Paispambá), Timbio, Popayán, Totoró, Cajibío, Silvia, Piendamó, Caldono, Morales, Jambaló, Toribio, Caloto, Corinto, Miranda, Guachene, Padilla, Villa Rica, Suárez, Puerto Tejada.

CUNDINAMARCA: Anolaima, Cachipay, La Vega, Nilo, Pandí, San Francisco, Ricaurte, Tibacuy, Fusagasugá, Girardot, Viotá, Apulo, Anapoima, Pulí, Zipacón, Beltrán, Facatativá, El Rosal, Alban, Guayabal de Siquima, Bituima, Viani, San Juan de Rioseco, Chaguani, Sasaima, Villeta, Nocalima, Supatá, Quebradanegra, Vergara, Nimaima, Utica, La Peña, Pacho, El Peñón, Topaipí, Guaduas, La Palma, Caparrapi, Puerto Salgar, Yacopí.

VALLE DEL CAUCA: Cali, Candelaria, Palmira, La Unión, Bolívar, Jamundí, Florida, Pradera, Yumbo, El Cerrito, Vijes, Ginebra, Guacarí, La Cumbre, Restrepo, Dagua, Buga, San Pedro,

Yotoco, Calima, Tuluá, Riofrío, Andalucía, Bugalagrande, Trujillo, Sevilla, Caicedonia, Roldanillo, La Victoria, El Dovio, Obando, Versalles, Alcaía, Toro, Ulloa, Argelia, Cartago, Ansermanuevo, El Águila, Buenaventura

NARIÑO: Buesaco, El Tambo, San Lorenzo, Yacuanquer, Guaitarilla, Consacá, Túquerres, Providencia Ancuyá, Nariño, Sandomá, Mallama (Piedrancha), La Florida, Santa Cruz, Linares, Chachagüí, Arboleda (Burreucos), San Pedro De Cartago (Cartago), Samaniego, El Peñol, La Llanada, Taminango, La Unión, Los Andes (Sotomayor)

QUINDIO: Génova, Pijao, Buenavista, Córdoba, La Tebaida, Calarcá, Montenegro, Armenia, Quimbaya, Circasia, Finlandia y Salento.

CALDAS: Villamaría, Manizales, Neira, Anserma, Manzanares, Aránzazu, Marquetalia, Filadelfia, Marulanda, La Merced, Salamina, Marmato, Supía, Pensilvania, Riosucio, Victoria, Aguadas, Samaná, Norcasia y la Dorada

TOLIMA: Coello, Espinal, Guamo, Icononzo, Melgar, Natagaima, San Luis, Valle de San Juan, Suarez, Planadas. Ataco, Rioblanco, Prado, Villarrica, Purificación, Chaparral, Ortega, San Antonio, Cunday, Carmen de Apicalá, Roncesvalles, Rovira, Cajamarca, Ibaqué, Alvarado, Anzoátegui, Santa Isabel, Venadillo, Murillo, Lérída, Libano, Villahermosa, Casabianca, Palocabildo, Armero(Guayabal), Falan, Fresno, Mariquita, Coyaima, Saldana, Flandes, Piedras, Ambalema Herveo

HUILA: Agrado, Aipe, Algeciras, Altamira, Baraya, Campoalegre, Hobo, Neiva, Palermo, Pital, Tello, Tesalia, Villavieja, Yaguara, Iquira, Rivera, Teruel

NORTE DE SANTANDER: Sardinata

URMIRIA: Pereira, Dosquebradas, La Virginia Santa Rosa de Cabal, Balboa, Marsella, Belén de Umiría, Guática, Quinchía, Pueblo Rico, Mistrato, y Balboa.

SANTANDER: Albania, Gamba, Zapatoca y Florián

Especial atención ameritan, Parques Nacionales Naturales de Puracé, Nevados, Yerbabuena_ Las Hermosas y Santuario de Fauna y Flora Galeras.

ALERTA ROJA: NIVELES BAJOS CUENCA MEDIA DEL RIO MAGDALENA

Durante las últimas 24 horas se han registrado fluctuaciones moderadas en los niveles con una tendencia general al descenso, los niveles se encuentran actualmente alrededor de 1.5 m de dato de mira. Se espera para hoy que continúen las fluctuaciones con una ligera tendencia al descenso.

ALERTA NARANJA: INCENDIOS DE LA COBERTURA VEGETAL

Amenaza **alta** de ocurrencia de incendios de la cobertura vegetal en zonas de bosques, cultivos y pastos, localizados en los siguientes municipios y sectores aledaños:

ANTIOQUIA: San Pedro, Armenia, Tarso, San Roque, Santo Domingo, Cisneros, Yalí, Yolombó, Gómez Plata, Cañasgordas, Angostura, Vegachi, Maceo, Angostura

BOYACA: Buenavista

CALDAS: Pácora, Anserma

CAUCA: Buenos Aires y Puracé (Coconuco),

HUILA: Gigante, Tarquí, Garzón

RISARALDA: L a Celia

NORTE DE SANTANDER: El Carmen,

SANTANDER: Capitanejo, Barrancabermeja

ALERTA NARANJA: EL SERVICIO GEOLOGICO COLOMBIANO INFORMA DE CONDICIONES DE ALERTA NARANJA PARA LA ZONA DE INFLUENCIA DEL NEVADO DEL RUIZ.

De acuerdo con la información del Servicio Geológico Colombiano, se tiene probabilidad de caída de materiales y deslizamientos de laderas, condición que de presentarse, podría causar taponamiento y represamiento sobre corrientes en estribaciones del Nevado del Ruiz.

Se recomienda especial atención a los Consejo Departamental de Gestión del Riesgo de Desastres – CDGRD y al Consejo Municipal de Gestión del Riesgo de Desastres- CMGRD estar atentos a los niveles de los ríos en los cuales el IDEAM mantiene un monitoreo permanente.

Para mayor información se sugiere consultar la siguiente dirección del Observatorio de Manizales: <http://www.ingeominas.gov.co/Manizales.aspx>

ALERTA AMARILLA: RIO BOGOTA. Nuevamente en la madrugada de hoy se reportan fluctuaciones de nivel en la parte alta de la cuenca en la estación de Santa Rosita a la altura de la población de Suesca (Cundinamarca), alcanzando 2.54 m de dato de mira, sin embargo en el transcurso del hoy se espera un descenso en los niveles.

REGIÓN ORINOQUIA

ALERTA ROJA: INCENDIOS DE LA COBERTURA VEGETAL

Amenaza **muy alta** de ocurrencia de incendios de la cobertura vegetal en zonas de bosques, cultivos y pastos, localizados en los siguientes municipios y sectores aledaños:

META: La Macarena

ALERTA NARANJA: CRECIENTE SUBITA EN EL RIO GUAYABERO

Para el día de hoy, nuevamente se reportan niveles en ascenso que alcanzan valores altos en los niveles del río Guayabero, por lo que se sugiere especial atención a pobladores de zonas bajas de la población de La Macarena y hacia aguas abajo por el paso de la onda de crecida.

ALERTA NARANJA DESLIZAMIENTOS DE TIERRA

Se pronostica amenaza moderada por deslizamientos de tierra en áreas inestables en jurisdicción de los municipios:

NORTE DE SANTANDER: Chitagá y Toledo.

BOYACÁ: Aquitania, Campohermoso, Cubara, Chivor, Páez y San Luis de Gaceno.

CASANARE: Chámeza, Recetor, Sabanalarga y Tauramena.

CUNDINAMARCA: Paratebuena, Ubalá.

META: El Calvario, Restrepo y Villavicencio.

ALERTA AMARILLA NIVELES ALTOS RÍO META

Continúa la lenta tendencia ascendente en los niveles del río Meta a la altura de Puerto López y Cabuyaro (Meta) en el rango de los valores altos para la época. Por tanto, debido a la probabilidad que persistan las lluvias a lo largo de la cuenca se prevé que se mantengan valores de niveles altos, por lo que se sugiere permanecer atentos a la evolución de este evento.

REGIÓN PÁCIFICA

ALERTA NARANJA DESLIZAMIENTOS DE TIERRA

Se pronostica amenaza moderada por deslizamientos de tierra en áreas inestables en jurisdicción de los municipios:

CHOCÓ: Atrato (Yuto), Paimadó y Quibdó.

VALLE DEL CAUCA: Buenaventura y Dagua.

REGIÓN AMAZÓNICA

ALERTA ROJA INCENDIOS DE LA COBERTURA VEGETAL

Amenaza **muy alta** de ocurrencia de incendios de la cobertura vegetal en zonas de bosques, cultivos y pastos, localizados en los siguientes municipios y sectores aledaños:

CAQUETA Puerto Rico y San Vicente del Caguán

ALERTA NARANJA DESLIZAMIENTOS DE TIERRA

Se pronostica amenaza moderada por deslizamientos de tierra en áreas inestables en jurisdicción de los municipios:

PUTUMAYO: Mocoa y San Francisco.

ALERTA AMARILLA CRECIENTES SUBITAS RIOS PIEDEMONTE AMAZONICO

Los niveles en general han disminuido, sin embargo se mantienen condiciones altas en el nivel del río Putumayo a la altura de Puerto Asís, que alcanzó en días anteriores, valores de afectación a este municipio y poblaciones cercanas como Puerto Caicedo, Valle del Guamuéz, San Miguel, Puerto Guzmán, La Hormiga,. Se recomienda especial atención a los Consejo Departamental de Gestión del Riesgo de Desastres – CDGRD y al Consejo Municipal de Gestión del Riesgo de Desastres- CMGRD estar atentos al nivel del río.

MAR CARIBE

ALERTA NARANJA OLEAJE Y VIENTO

Se estima que en amplios sectores del Mar Caribe colombiano la altura del oleaje varíe entre 2 y 4 metros, principalmente en alta mar y la intensidad del viento oscile entre 25 y 29 nudos (46 y 55 Km/h). Por lo cual se recomienda a pescadores y usuarios de pequeñas embarcaciones consultar con las Capitanías de Puerto antes de zarpar.

ALERTA AMARILLA: PLEAMARES

Hasta el próximo 31 de Julio se presentará una de las pleamares más significativas del mes. Se sugiere a habitantes costeros estar atentos a la evolución del fenómeno.

OCEANO PACÍFICO

ALERTA AMARILLA: TIEMPO LLUVIOSO

En amplias zonas del océano Pacífico colombiano, se pronostican lluvias entre moderadas y fuertes acompañadas en algunos casos de tormentas eléctricas y rachas de viento, las más intensas se estiman a lo largo de la mañana y en horas de la noche del día de hoy, y en la madrugada del día de mañana. Por lo cual se recomienda a pescadores y usuarios de pequeñas embarcaciones consultar con las Capitanías de Puerto antes de zarpar.

ALERTA ROJA PARA TOMAR ACCIÓN Advierte a los sistemas de prevención y atención de desastres sobre la amenaza que puede ocasionar un fenómeno con efectos adversos sobre la población, el cual requiere la atención inmediata por parte de la población y de los cuerpos de atención y socorro. Se emite una alerta sólo cuando la identificación de un evento extraordinario indique la probabilidad de amenaza inminente y cuando la gravedad del fenómeno implique la movilización de personas y equipos, interrumpiendo el normal desarrollo de sus actividades cotidianas.

ALERTA NARANJA PARA PREPARARSE Indica la presencia de un fenómeno. No implica amenaza inmediata y como tanto es catalogado como un mensaje para informarse y prepararse. El aviso implica vigilancia continua ya que las condiciones son propicias para el desarrollo de un fenómeno, sin que se requiera permanecer alerta.

ALERTA AMARILLA PARA INFORMARSE Es un mensaje oficial por el cual se difunde información. Por lo regular se refiere a eventos observados, reportados o registrados y puede contener algunos elementos de pronóstico a manera de orientación. Por sus características pretéritas y futuras difiere del aviso de la alerta, y por lo general no está encaminado a alertar sino a informar.

CONDICIONES NORMALES La información que se suministra se encuentra dentro de los rangos normales.

°C: grados Celsius

m: metros

mm: milímetros

msnm: metros sobre nivel del mar

KPH: kilómetros por hora

GOES: Geostationary Operational Environmental Satellites (Satélite Geoestacionario Operacional Ambiental).

GOES-13 es el designado GOES-Este, localizado en 75° W sobre el ecuador geográfico.

PNN: Parque Nacional Natural

SFF: Santuario de Fauna y Flora

Ricardo Lozano Picón, Director General
Julían Corrales, Jefe Oficina de Pronósticos y Alertas
Juan Francisco Alameda, Coordinador de Alertas Ambientales

Profesionales en turno:
Oscar MARTINEZ, Gloria ARANGO, Maritza CADENA, Araminta VEGA
Internet: <http://www.ideam.gov.co>
Correo electrónico servicio@ideam.gov.co * alertasideam@ideam.gov.co
Carrera 10 N° 20 - 30 ** Piso 9, Bogotá, D.C.
Teléfono: 3421586.