

## CONDICIONES HIDROMETEOROLÓGICAS ACTUALES

Predominaran las condiciones secas durante el día en amplios sectores de la región Caribe. Andina, norte de la Orinoquia y Pacífica, condiciones lluviosas de carácter ligero en la Amazonia, en horas de la noche se espera en incremento de las lluvias en sectores de la Andina y Orinoquia. **ALERTA ROJA** por incendios de la cobertura vegetal, en algunos sectores específicos del Centro y Sur de la Región Andina, en el Oriente de la Región Caribe y en el Piedemonte Caqueteño. **ALERTA ROJA** por amenaza de deslizamientos de tierra en el Sur de Norte de Santander y Nororientes de Boyacá.

### IMAGEN SATELITAL

Imagen GOES-13 \* 06 de septiembre de 2012 \* Hora 9:00 a. m. HLC

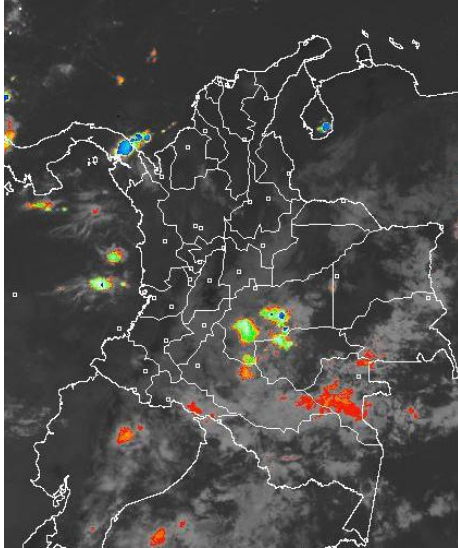

### PRONÓSTICO CONDICIONES METEOROLÓGICAS ESPECIALES

#### ÁREA DEL VOLCÁN CERRO MACHÍN (coordenadas: 4.80 - 75.62)

A lo largo de la jornada condiciones de cielo parcialmente nublado y predominio de tiempo seco. Servicio Geológico Colombiano lo reporta en **NIVEL AMARILLO (III): CAMBIOS EN EL COMPORTAMIENTO DE LA ACTIVIDAD VOLCÁNICA**

ELEVACIÓN (pies)	DIRECCIÓN	VELOCIDAD	
		NUDOS	KPH
10,000	SUR	5 - 10	9 - 18
18,000	ESTE	15 - 20	28 - 37
24,000	NORESTE	5 - 10	9 - 18
30,000	NORESTE	5 - 10	9 - 18

#### ÁREA DEL VOLCÁN NEVADO DEL HUILA (coordenadas: 2.92 - 76.05)

Cielo parcialmente nublado con predominio de tiempo seco durante toda la jornada. Servicio Geológico Colombiano lo reporta en **NIVEL AMARILLO (III): CAMBIOS EN EL COMPORTAMIENTO DE LA ACTIVIDAD VOLCÁNICA**

ELEVACIÓN (pies)	DIRECCIÓN	VELOCIDAD	
		NUDOS	KPH
10,000	SURESTE	5 - 10	9 - 18
18,000	ESTE	15 - 20	28 - 37
24,000	NORESTE	10 - 15	18 - 28
30,000	ESTE	10 - 15	18 - 28

#### ÁREA DEL VOLCÁN GALERAS (coordenadas: 1.55 - 77.37)

Se estima cielo entre ligero y parcialmente nublado con predominio de tiempo seco. Servicio Geológico Colombiano lo reporta en **NIVEL AMARILLO (III): CAMBIOS EN EL COMPORTAMIENTO DE LA ACTIVIDAD VOLCÁNICA**

ELEVACIÓN (pies)	DIRECCIÓN	VELOCIDAD	
		NUDOS	KPH
10,000	SURESTE	10 - 15	18 - 28
18,000	ESTE	15 - 20	28 - 37
24,000	ESTE	10 - 15	18 - 28
30,000	ESTE	15 - 20	28 - 37

#### ÁREA DEL VOLCÁN DEL RUIZ (coordenadas: 4.89 - 75.32)

Cielo parcialmente nublado y tiempo seco durante la noche. Servicio Geológico Colombiano lo reporta en **NIVEL NARANJA (II): CAMBIOS EN EL COMPORTAMIENTO DE LA ACTIVIDAD VOLCÁNICA**

ELEVACIÓN (pies)	DIRECCIÓN	VELOCIDAD	
		NUDOS	KPH
10,000	SURESTE	5 - 10	9 - 18
18,000	ESTE	15 - 20	28 - 37
24,000	NORESTE	5 - 10	9 - 18
30,000	NORESTE	5 - 10	9 - 18

### MÁS DESTACADO

**ALERTA ROJA. PARA TOMAR ACCIÓN** **ALERTA NARANJA. PARA PREPARARSE** **ALERTA AMARILLA. PARA INFORMARSE**

- Las lluvias se concentraron principalmente en las regiones Caribe y Andina alcanzando el mayor volumen de precipitación en el municipio de **Cubará (Boyacá)** con **150.0 mm**.
- Los habitantes de zonas de montaña de la Región Andina, incluida la Sabana de Bogotá continuarán experimentando durante los próximos días una sensación térmica fría por causa de la abundante nubosidad, el poco Sol y la velocidad del viento.
- ALERTA ROJA** por condiciones secas en los departamentos de: Boyacá, Huila, Tolima, Valle del Cauca, Cauca, Nariño y en el Occidente de Cundinamarca. De acuerdo con el pronóstico para los próximos días se espera prevalezca el tiempo seco en estos departamentos, inclusive son posibles moderados desabastecimientos en ríos y quebradas que sirven de fuente de captación para algunos acueductos. Además en sectores de Nariño y Cauca, no se descartan descensos significativos de las temperaturas del aire en horas de las madrugadas, se recomienda a habitantes de los altiplanos estar atentos a la evolución del fenómeno.
- ALERTA ROJA** por amenaza Muy alta de incendios de la cobertura vegetal en algunos sectores de las regiones Andina, Piedemonte Caqueteño y Caribe.
- ALERTA NARANJA** por deslizamientos de tierra en áreas inestables de la región Andina, Pacífica y Orinoquia.
- ALERTA NARANJA** por vendavales en varios sectores de las regiones Caribe y Andina, especialmente en zonas de sabana y de montaña, debido al tránsito de ondas tropicales, normales para esta época del año.

### TEMPERATURAS MÁXIMAS

A continuación se relacionan los municipios donde se presentaron temperaturas iguales o superiores a 35.0°C:

DEPARTAMENTO	MUNICIPIOS
ANTIOQUIA	Valparaiso (35.4°C)
BOLIVAR	Zambrano (35.0°C)
CUNDINAMARCA	Puerto Salgar (35.2°C)
HUILA	Villavieja (36.8°C), Baraya (35.0°C)
LA GUAJIRA	Uribia (36.4°C), Maicao (35.0°C)
SANTANDER	Sabana De Torres (35.4°C)
TOLIMA	Ambalema (38.2°C), Armero (37.6°C), Valle De San Juan (37.4°C), Flandes (36.2°C), Prado (35.4°C)

### TEMPERATURAS MÍNIMAS

A continuación se relacionan los municipios donde se presentaron temperaturas inferiores a 10°C:

DEPARTAMENTO	MUNICIPIOS
ANTIOQUIA	Santa Rosa de Osos (6.0°C)
BOGOTA D.C	Aeropuerto El Dorado (8.4°C)
BOYACA	Tunjá (6.6°C), Duitama (4.2°C)
CAUCA	Totoró (7.4°C)
CUNDINAMARCA	Tenjo (7.8°C), Madrid (4.8°C), Mosquera (6.2°C), Chocontá (4.0°C), Subachoque (7.2°C), Zipaquirá (8.0°C)
NARIÑO	Ipiales (4.0°C), Túquerres (5.8°C)
SANTANDER	Tona (4.4°C)

### PRECIPITACIONES

A continuación se relacionan los municipios donde en las últimas 24 horas se registraron precipitaciones iguales o superiores a 30.0 mm:

DEPARTAMENTO	MUNICIPIOS
ANTIOQUIA	Valdivia (38.0), Valparaiso (36.0), Yarumal (34.0)
ATLANTICO	Piojó (40.0)
BOYACA	Cubara (150.0)
GUAVIARE	San José Del Guaviare (39.0)
MAGDALENA	Santa Marta (60.0), Pueblo Viejo (40.0)
META	Acacias (35.0)
NORTE DE SANTANDER	Toledo (62.0)
SANTANDER	Mogotes (38.3)

### MAPA DE PRECIPITACIÓN DIARIA

Desde las 7:00 a.m. del miércoles 05 de septiembre hasta las 7:00 a.m. del jueves 06 de septiembre de 2012.

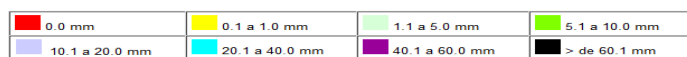
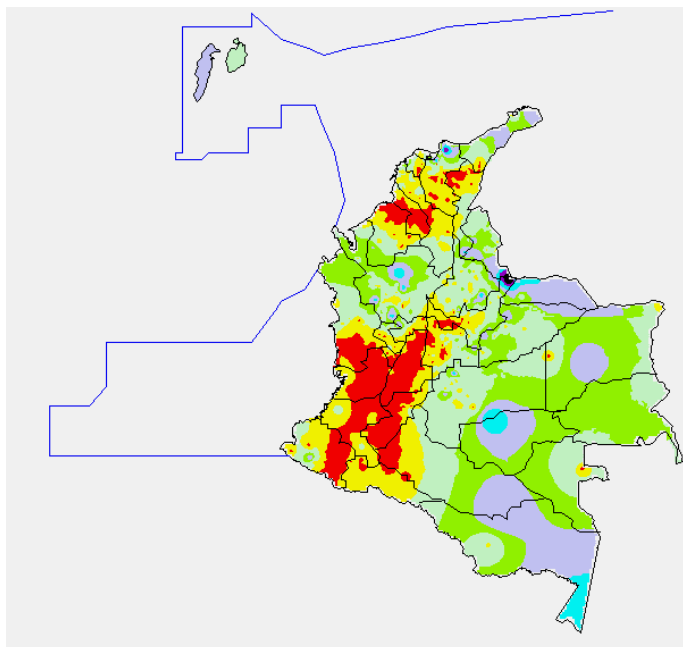

### ESTADO DE LOS EMBALSES

A continuación se relacionan los volúmenes útiles diarios (expresados en porcentaje) de reservas de algunos embalses de acuerdo con información consultada en XM:

EMBALSE	DEPARTAMENTO	VOLUMEN ÚTIL DIARIO (%)
MIEL I	Caldas	25.42
MIRAFLORES	Antioquia	86.35
EL PEÑOL	Antioquia	95.01
PLAYAS	Antioquia	70.48
PORCE II	Antioquia	3.38
PORCE III	Antioquia	68.55
PUNCHINÁ	Antioquia	42.70
RIOGRANDE 2	Antioquia	70.28
SAN LORENZO	Antioquia	79.63
TRONERAS	Antioquia	11.91
URRÁ I	Córdoba	76.99
AGREGADO BOGOTÁ	Cundinamarca	82.95
BETANIA	Huila	91.86
MUÑA	Cundinamarca	89.14
PRADO	Tolima	48.67
CHUZA	Cundinamarca	90.65
ESMERALDA	Boyacá	98.98
GUAVIO	Cundinamarca	98.11
ALTO ANCHICAYÁ	Valle del Cauca	10.35
CALIMA 1	Valle del Cauca	74.52
SALVAJINA	Cauca	37.73
NEUSA	Cundinamarca	73.43
SISGA	Cundinamarca	87.36
TOMINÉ	Cundinamarca	84.04

De acuerdo con comunicado emitido por Emgasa S. A. ESP hoy 6 de septiembre a las 6 a.m. el embalse de Betania se encuentra en **Alerta Amarilla** siendo el porcentaje de volumen útil del 91.86% y que corresponde a la cota 560.22 m.s.n.m. La tendencia del caudal de aguas arriba es estable. El caudal total actual de ingreso al embalse es de 614.00 m³/s y el caudal de descarga total es de 122.13 m³/s.

Esta alerta es sugerida para los pobladores que habitan aguas abajo del embalse, esta situación no afecta a los pobladores de la parte baja y media de la cuenca del río Magdalena, se recomienda estar atentos en los próximos días ante cualquier cambio en el estado de las Alertas.

### PRONÓSTICO METEOROLÓGICO

REGIÓN	PRONÓSTICO
SABANA DE BOGOTÁ	<b>JUEVES:</b> En las primeras horas del día se tendrán condiciones de cielo parcialmente cubierto y predominio de tiempo seco. Al iniciar la tarde se estiman lluvias ligeras y de corta duración en el Oriente y Sur de la ciudad y de la Sabana, el resto de la tarde condiciones secas. Durante la noche se estima predominen las condiciones de tiempo seco, tanto en la ciudad como en la Sabana. <b>VIERNES:</b> Durante la mañana se estima cielo entre ligera y parcialmente cubierto, con predominio de tiempo seco. En horas de la tarde se espera incremento de la nubosidad y lluvias ligeras al Oriente de la ciudad y de la Sabana. En la noche se estima cielo cubierto y tiempo seco.
ANDINA	<b>JUEVES:</b> En gran parte de la región en horas de la mañana se estima cielo parcialmente cubierto con predominio de tiempo seco. En la tarde se espera incremento de la nubosidad con lluvias al Occidente de Antioquia, los Santanderes, Eje Cafetero y zonas de montaña de Boyacá. En las primeras horas de la noche se registrarán lluvias ligeras en los Santanderes; es probable que se intensifiquen las lluvias en Antioquia. <b>VIERNES:</b> En el transcurso de la mañana se estima cielo parcialmente cubierto. En el transcurso de la tarde y en horas de la noche se estiman condiciones lluviosas principalmente en las horas de la tarde en sectores de Antioquia, Boyacá, Oriente de Cundinamarca y los Santanderes. En el resto de la Región predominio de tiempo seco.
CARIBE	<b>JUEVES:</b> Durante la mañana se espera cielo parcialmente cubierto y tiempo seco. En horas de la tarde se esperan lluvias ligeras en Sucre, Magdalena, Norte del Cesar, Sur de la Guajira, inmediaciones de la Sierra Nevada de Santa Marta y Urabá. En Córdoba se esperan precipitaciones de menor intensidad. <b>VIERNES:</b> En la mañana se estima cielo parcialmente nublado y predominio de tiempo seco. A lo largo de la tarde son estimadas condiciones de cielo parcialmente cubierto con presencia de lluvias de carácter ligero en la tarde y durante la noche en Córdoba, Sucre, Urabá, Magdalena y Norte de Bolívar.
ARCHIPIÉLAGO DE SAN ANDRÉS, PROVIDENCIA Y SANTA CATALINA	<b>JUEVES:</b> En la mañana se tendrá cielo parcialmente cubierto y predominio de tiempo seco. En el transcurso de la tarde cielo parcialmente nublado finalizando la tarde se estiman precipitaciones entre ligeras y moderadas. <b>VIERNES:</b> En el transcurso de la jornada se estiman condiciones de cielo seminublado con presencia de lloviznas en las horas de la tarde.
MAR CARIBE	<b>JUEVES:</b> Durante el día se espera que se mantengan condiciones de cielo entre ligera y parcialmente cubierto con precipitaciones ligeras especialmente en sectores del Occidente del área marítima colombiana, no se descarta lloviznas en cercanías al litoral. <b>VIERNES:</b> Cielo parcialmente cubierto con presencia de precipitaciones entre ligeras y moderadas especialmente en el Occidente de la zona Marítima.
PACÍFICA	<b>JUEVES:</b> En la mañana se estima cielo parcialmente cubierto con probabilidad de lloviznas al norte de Chocó, el resto de la región se mantendrá predominio de tiempo seco. En horas de la tarde se prevé cielo parcialmente nublado lluvias entre moderadas y fuertes al Norte del Chocó, en el resto de la región se estima cielo parcialmente nublado con lloviznas en Cauca y Valle. En la noche se estima cielo parcialmente cubierto. <b>VIERNES:</b> En la mañana se estima cielo cubierto. En la tarde cielo parcialmente cubierto y lluvias ligeras en sectores del Norte de Chocó en especial sobre el litoral, en el resto de la Región se estima predominio de tiempo seco.
INSULAR PACÍFICA	<b>JUEVES:</b> Durante la jornada prevalecerá cielo entre ligera y parcialmente cubierto con predominio de tiempo seco. <b>VIERNES:</b> Cielo parcialmente nublado con presencia de lloviznas en Malpelo en las horas de la tarde.
OCÉANO PACÍFICO	<b>JUEVES:</b> Se prevé cielo semicubierto con precipitaciones entre ligeras y moderadas principalmente en sectores del Norte del área marítima colombiana, estas se presentarán al finalizar la tarde y durante la noche. <b>VIERNES:</b> En el transcurso de la jornada se prevé cielo parcialmente cubierto no se descartan lluvias ligeras mar adentro en horas de la noche.
ORINOQUIA	<b>JUEVES:</b> En gran parte de la región durante la mañana se presentará cielo parcialmente cubierto con lluvias dispersas y sectorizadas en Meta. En horas de la tarde cielo parcialmente cubierto con lluvias en Vichada, sectores del Oriente de Arauca y Oriente de Casanare; sin descartar lluvias de carácter ligero en el piedemonte. En la noche se estima cielo cubierto y predominio de tiempo seco sin descartar lluvias ligeras en sectores del Sur de Vichada. <b>VIERNES:</b> Se prevé cielo seminublado con precipitaciones entre ligeras y moderadas principalmente en algunas de las horas de la tarde en sectores de Vichada, Arauca y probabilidad de lloviznas ligeras en el Piedemonte Llanero, para el resto de la Región se espera que predominen las condiciones de tiempo seco.
AMAZONICA	<b>JUEVES:</b> En la mañana se presentarán lluvias ligeras en amplios sectores del Amazonas (sectores de Vichada, Caquetá, Guaviare y Amazonas). En la tarde se estima cielo parcialmente nublado, con presencia de lluvias entre ligeras y moderadas en sectores de Guainía, Vaupés y Oriente del Amazonas, de menor intensidad se registrarán en Guaviare. En la noche permanecerán las condiciones de cielo parcialmente cubierto y lluvias ligeras en Vaupés y Guaviare. <b>VIERNES:</b> Durante el día se estima predominen las condiciones de cielo semicubierto y lluvias ligeras en Vaupés y Guaviare. En la noche aumentará la nubosidad; sin embargo se espera predominen las condiciones de tiempo seco.

## ALERTAS VIGENTES

Para mayor información sobre el Pronóstico del Estado del Tiempo, Informes Técnicos Diarios y Comunicados Especiales, e informes de otras áreas temáticas, tales como Hidrología, Deslizamientos de Tierra e Incendios, se sugiere consultar la siguiente dirección electrónica: [www.ideam.gov.co](http://www.ideam.gov.co)

### REGIÓN CARIBE

#### ALERTA ROJA INCENDIOS DE LA COBERTURA VEGETAL

Amenaza **muy alta** de ocurrencia de incendios de la cobertura vegetal en zonas de bosques, cultivos y pastos, localizados en los siguientes municipios y sectores aledaños:

**BOLÍVAR:** Arjona.

**CESAR:** Agustín Codazzi, Becerril, Bosconia, Valledupar.

**LA GUAJIRA:** Riohacha, Uribia.

**MAGDALENA:** Sabanas De San Ángel.

#### ALERTA NARANJA INCENDIOS DE LA COBERTURA VEGETAL

**BOLÍVAR:** Zambrano.

**CESAR:** Chimichagua.

**LA GUAJIRA:** Albania, Maicao, Manaure.

#### ALERTA NARANJA PROBABILIDAD DE VENDAIALES

Para esta época del año es muy común la ocurrencia de vendavales por causa del periódico tránsito de ondas tropicales en la Región Caribe, especialmente en zonas de sabana o llanura estos fenómenos atmosféricos pueden alcanzar vientos entre moderados a fuertes que podrían destechar casas, tumbar árboles o postes de energía entre otros daños. El IDEAM recomienda estar muy atentos y tomar las medidas preventivas necesarias.

### REGIÓN ANDINA

#### ALERTA ROJA CONDICIONES SECAS

Para esta época tienden a disminuir las lluvias (temporada seca o de menos lluvias de mitad de año) en el país, situación que ha sido evidente en el Sur de la Región Andina, en sectores de Tolima, Huila, Valle del Cauca, Cauca y Nariño. El IDEAM advierte sobre la alta probabilidad de ocurrencia de incendios forestales en los sectores antes mencionados, además se hace un llamado de atención a las empresas operadoras de acueductos tanto veredales como municipales y al público en general, para que realicen un monitoreo y una planeación constante de las reservas de agua en lo que resta del mes de septiembre.

#### ALERTA ROJA INCENDIOS DE LA COBERTURA VEGETAL

Amenaza **muy alta** de ocurrencia de incendios de la cobertura vegetal en zonas de bosques, cultivos y pastos, localizados en los siguientes municipios y sectores aledaños:

**ANTIOQUIA:** Abriaquí, Andes, Bello, Betania, Cañasgordas, Caramanta, Ciudad Bolívar, Copacabana, Girardota, Guarne, Marinilla, Medellín, Nariño, Pueblorrico, Rionegro, San Pedro.

**BOYACÁ:** Buenavista, Chiquinquirá, Coper, La Victoria, Mariquí, Muzo, Otanche, Quípama, Ráquira, San Miguel De Sema, San Pablo De Borbur, Susacón, Villa De Leiva.

**CALDAS:** Anserma, Aránzazu, Belalcázar, La Dorada, Manizales, Manzanares, Marquetalia, Marulanda, Neira, Pensilvania, Riosucio, Salamina, Samaná, Supia, Victoria, Villamaria.

**CAUCA:** Argelia, Balboa, Bolívar, Cajibío, Caldono, Corinto, El Tambo, Guachene, La Sierra, La Vega, Miranda, Morales, Padilla, Páez (Belalcázar), Patía (El Bordo), Piendamó, Popayán, Puerto Tejada, Silvia, Sotará (Paispambá), Sucre, Toribío, Totoró, Villa Rica.

**CUNDINAMARCA:** Albán, Anapoima, Anolaima, Apulo, Beltrán, Bituima, Cachipay, Caparrapí, Chaguaní, El Peñón, Girardot, Guaduas, Guayabal De Siquima, La Palma, La Peña, La Vega, Nimaima, Nocaima, Pacho, Paime, Pandi, Puerto Salgar, Pulí, Quebradanegra, Ricaurte, San Cayetano, San Juan De Rio Seco, Sasaima, Simijaca, Supatá, Susa, Topaipí, Útica, Vergara, Viani, Villagómez, Vileta, Yacopí.

**HUILA:** Agrado, Aipe, Algeciras, Baraya, Campoalegre, Colombia, Hobo, Íquira, La Plata, Nátaga, Neiva, Paicol, Palermo, Rivera, Tello, Teruel, Tesalia, Villavieja, Yaguará.

**NARIÑO:** Barbacoas, Buesaco, Chachagüí, El Tambo, Linares, Nariño, Ricaurte, Samaniego, San Lorenzo, Taminango, Tumaco.

**NORTE DE SANTANDER:** Cúcuta, Gramalote, San Cayetano.

**QUINDÍO:** Armenia, Buenavista, Calarcá, Circasia, Córdoba, Filandia, Génova, La Tebaida, Montenegro, Pijao, Salento.

**RISARALDA:** Balboa, Belén De Umbría, Dosquebradas, Gutiérrez, La Virginia, Marsella, Mistrató, Pereira, Quinchía, Santa Rosa De Cabal.

**SANTANDER:** Barichara, Bolívar, Capitanejo, Gámbita, Sucre.

**TOLIMA:** Alvarado, Ambalema, Anzoátegui, Armero (Guayabal), Ataco, Cajamarca, Casabianca, Chaparral, Coello, Coyaima, Cunday, Espinal, Falan, Flandes, Fresno, Guamo, Herveo, Ibagué, Icononzo, Lérica, Libano, Mariquita, Melgar, Murillo, Ortega, Palocabildo, Piedras, Planadas, Prado, Purificación, Rioblanco, Roncesvalles, Rovira, Saldaña, San Antonio, San Luis, Santa Isabel, Suárez, Valle De San Juan, Venadillo, Villahermosa, Villarrica.

**VALLE DEL CAUCA:** Andalucía, Ansermanuevo, Argelia, Bolívar, Buga, Bugalagrande, Caicedonia, Calima (El Darién), Candelaria, El Águila, El Cairo, El Cerrito, El Dovio, Florida, Ginebra, Guacarí, Jamundí, La Cumbre, La Unión, La Victoria, Palmira, Pradera, Restrepo, Riofrío, Roldanillo, San Pedro, Sevilla, Toro, Trujillo, Tuluá, Versalles, Vijes, Yotoco, Yumbo, Zarzal.

**Especial atención ameritan, Parque Nacional Natural Cordillera de los Picachos, Parque Nacional Natural Nevado del Huila, Parque Nacional Natural Las Hermosas, Parque Nacional Natural Los Nevados.**

#### ALERTA NARANJA DESLIZAMIENTOS DE TIERRA

Se pronostica amenaza moderada por deslizamientos de tierra en áreas inestables en jurisdicción de los municipios:

**ANTIOQUIA:** Amalfi, Anorí, Argelia, Briceño, Cáceres, Ituango, Nariño, Remedios, Segovia, Tarazá, Toledo, Valdivia y Yarumal.

#### ALERTA NARANJA INCENDIOS DE LA COBERTURA VEGETAL

Amenaza **alta** de ocurrencia de incendios de la cobertura vegetal en zonas de bosques, cultivos y pastos, localizados en los siguientes municipios y sectores aledaños:

**ANTIOQUIA:** Abejorral, Amagá, Anzá, Armenia, Betulia, Buritacá, Caicedo, Concordia, Envigado, Fredonia, Frontino, Hispania, Jardín, Jericó, La Ceja, La Pintada, La Unión, Montebello, Retiro, Salgar, Santa Bárbara, Sonsón, Tamesis, Tarso, Titiribí, Urrao, Valparaiso, Venecia.

**BOYACÁ:** Duitama, Floresta, Pauna, Saboyá.

**CALDAS:** Aguadas, Filadelfia, La Merced, Marmato, Pácora.

**CAUCA:** Jambaló.

**CUNDINAMARCA:** Carmen De Carupa, Facatativá, San Bernardo.

**HUILA:** Pital, Tarqui.

**NARIÑO:** La Llanada, Magüí (Payán).

**NORTE DE SANTANDER:** Chinácota, Lourdes.

**SANTANDER:** Albania, Jesús María, La Belleza, Molagavita.

**TOLIMA:** Alpujarra, Dolores, Natagaima.

**VALLE DEL CAUCA:** Cartago, Dagua.

#### ALERTA NARANJA EL SERVICIO GEOLOGICO COLOMBIANO INFORMA DE CONDICIONES DE ALERTA NARANJA PARA LA ZONA DE INFLUENCIA DEL NEVADO DEL RUIZ.

De acuerdo con la información del Servicio Geológico Colombiano, se tiene probabilidad de caída de materiales y deslizamientos de laderas, condición que de presentarse, podría causar taponamiento y represamiento sobre corrientes en estribaciones del Nevado del Ruiz. Se recomienda especial atención a los Consejo Departamental de Gestión del Riesgo de Desastres – CDGRD y al Consejo Municipal de Gestión del Riesgo de Desastres- CMGRD estar atentos a los niveles de los ríos en los cuales el IDEAM mantiene un monitoreo permanente.

Para mayor información se sugiere consultar la siguiente dirección del Observatorio de Manizales: <http://www.ingeominas.gov.co/Manizales.aspx>

#### ALERTA AMARILLA NIVELES BAJOS RIO MAGDALENA

Se mantienen los niveles bajos en el río Magdalena particularmente en Barrancabermeja y Puerto Wilches, con valores que pueden presentar restricciones para la navegación fluvial.

### REGIÓN ORINOQUIA

#### ALERTA ROJA INCENDIOS DE LA COBERTURA VEGETAL

Amenaza **muy alta** de ocurrencia de incendios de la cobertura vegetal en zonas de bosques, cultivos y pastos, localizados en los siguientes municipios y sectores aledaños

**ARAUCA:** Tame.

**META:** La Macarena, Uribe.

#### ALERTA ROJA DESLIZAMIENTOS DE TIERRA

Se pronostica amenaza **alta** a **muy alta** por deslizamientos de tierra en áreas inestables en jurisdicción de los municipios:

**NORTE DE SANTANDER:** Chitagá y Toledo.

**BOYACÁ:** Cubará.

#### ALERTA NARANJA DESLIZAMIENTOS DE TIERRA

Se pronostica amenaza moderada a baja por deslizamientos de tierra en áreas inestables en jurisdicción de los municipios:

**BOYACÁ:** Campohermoso, Macanal.

**CASANARE:** Chámeza, Recetor, Tauramena y Yopal.

**META:** Acacias, Cubarral, El Castillo, Guamal y Villavicencio.

## REGIÓN PÁCIFICA

### ALERTA NARANJA DESLIZAMIENTOS DE TIERRA

Se pronostica amenaza moderada a baja por deslizamientos de tierra en áreas inestables en jurisdicción de los municipios:

**CHOCÓ:** Quibdó y Atrato.

**VALLE DEL CAUCA:** Buenaventura y Dagua.

## REGIÓN AMAZÓNICA

### ALERTA ROJA INCENDIOS DE LA COBERTURA VEGETAL

Amenaza **muy alta** de ocurrencia de incendios de la cobertura vegetal en zonas de bosques, cultivos y pastos, localizados en los siguientes municipios y sectores aledaños

**CAQUETÁ:** Puerto Rico, San Vicente Del Caguán.

## MAR CARIBE

### ALERTA AMARILLA TIEMPO LLUVIOSO

En el Occidente del mar Caribe colombiano se pronostican lluvias entre moderadas y fuertes acompañadas en algunos casos de tormentas eléctricas y rachas de viento, las precipitaciones más intensas se esperan en el Golfo de Urabá y el Archipiélago de San Andrés y Providencia. Se recomienda a pescadores y usuarios de pequeñas embarcaciones consultar con las Capitanías de Puerto antes de zarpar.

## OCÉANO PACÍFICO

### ALERTA AMARILLA TIEMPO LLUVIOSO

Se pronostican lluvias entre moderadas y fuertes acompañadas en algunos casos de tormentas eléctricas y rachas de viento, las más intensas se esperan en las zonas Norte y Centro del océano Pacífico colombiano. Se recomienda a pescadores y usuarios de pequeñas embarcaciones consultar con las Capitanías de Puerto antes de zarpar.

**ALERTA ROJA. PARA TOMAR ACCIÓN** Advierte a los sistemas de prevención y atención de desastres sobre la amenaza que puede ocasionar un fenómeno con efectos adversos sobre la población, el cual requiere la atención inmediata por parte de la población y de los cuerpos de atención y socorro. Se emite una alerta sólo cuando la identificación de un evento extraordinario indique la probabilidad de amenaza inminente y cuando la gravedad del fenómeno implique la movilización de personas y equipos, interrumpiendo el normal desarrollo de sus actividades cotidianas.

**ALERTA NARANJA. PARA PREPARARSE** Indica la presencia de un fenómeno. No implica amenaza inmediata y como tanto es catalogado como un mensaje para informarse y prepararse. El aviso implica vigilancia continua ya que las condiciones son propicias para el desarrollo de un fenómeno, sin que se requiera permanecer alerta.

**ALERTA AMARILLA. PARA INFORMARSE** Es un mensaje oficial por el cual se difunde información. Por lo regular se refiere a eventos observados, reportados o registrados y puede contener algunos elementos de pronóstico a manera de orientación. Por sus características pretéritas y futuras difiere del aviso y de la alerta, y por lo general no está encaminado a alertar sino a informar.

**CONDICIONES NORMALES** La información que se suministra se encuentra dentro de los rangos normales.

°C: grados Celsius

m: metros

mm: milímetros

msnm: metros sobre nivel del mar

KPH: kilómetros por hora

GOES: Geostationary Operational Environmental Satellites (Satélite Geostacionario Operacional Ambiental).

GOES-13 es el designado GOES-Este, localizado en 75° W sobre el ecuador geográfico.

PNN: Parque Nacional Natural

SFF: Santuario de Fauna y Flora

Ricardo Lozano Picón, Director General  
Julián Corrales, Jefe Oficina de Pronósticos y Alertas  
Juan Francisco Alameda, Coordinador de Alertas Ambientales  
\*\*\*\*\*

Profesionales en turno:  
Carlos PINZON, Jhon VALENCIA, Hanner ORJUELA, Inés CUBILLOS, Costanza ROSERO, Eliana RINCON y Jairo SALAZAR.  
Internet: <http://www.ideam.gov.co>  
Correo electrónico [servicio@ideam.gov.co](mailto:servicio@ideam.gov.co) \* [alertasideam@ideam.gov.co](mailto:alertasideam@ideam.gov.co)  
Carrera 10 N° 20 - 30 \*\* Piso 9, Bogotá, D.C.  
Teléfono: 3421586.