

CONDICIONES HIDROMETEOROLÓGICAS ACTUALES

Aunque en los últimos días se ha presentado una disminución de las lluvias en gran parte del territorio nacional, continuamos en la primera temporada lluviosa especialmente en la región Andina y para hoy se espera nubosidad significativa acompañada de lluvias en Antioquia, Risaralda, Valle, los Santanderes y el Altiplano Cundiboyacense, particularmente en horas de la noche. Persiste la **ALERTA ROJA** en las cuencas de los ríos Magdalena, Cauca y Bogotá y en algunos de los embalses del país, de igual forma prevalece la **ALERTA ROJA** por deslizamientos de tierra en varios sectores de ladera de la Región Andina.

IMAGEN SATELITAL

Imagen GOES - 13 * 30 de abril de 2011 * Hora 7:15 a. m. HLC

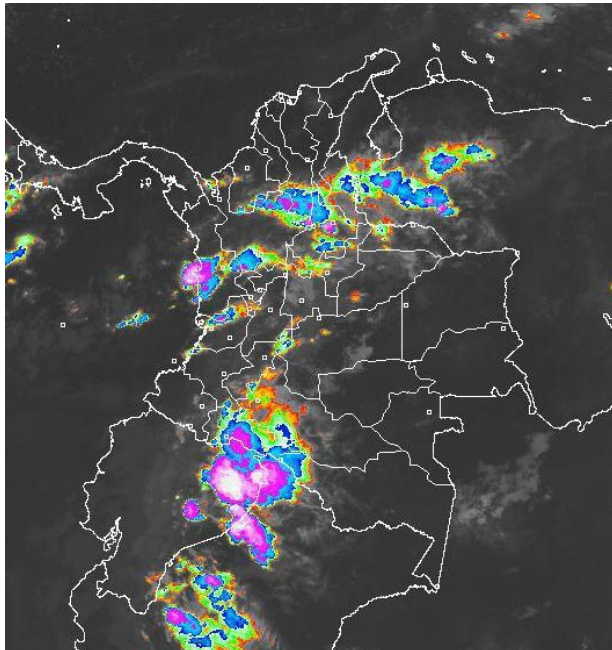

PRONÓSTICO CONDICIONES METEOROLÓGICAS ESPECIALES

ÁREA DEL VOLCÁN CERRO MACHÍN

Cielo seminublado y lluvias en la tarde y noche.

INGEOMINAS lo reporta en **NIVEL AMARILLO (III): CAMBIOS EN EL COMPORTAMIENTO DE LA ACTIVIDAD VOLCANICA.**

| ELEVACIÓN (pies) | DIRECCIÓN | VELOCIDAD | |
|------------------|-----------|-----------|-----|
| | | NUDOS | KPH |
| 10,000 | OESTE | 5 | 9 |
| 18,000 | OESTE | 10 | 18 |
| 24,000 | OESTE | 15 | 28 |
| 30,000 | SUROESTE | 15 | 28 |

ÁREA DEL VOLCÁN NEVADO DEL HUILA

Cielo entre ligero y parcialmente nublado.

INGEOMINAS lo reporta en **NIVEL AMARILLO (III): CAMBIOS EN EL COMPORTAMIENTO DE LA ACTIVIDAD VOLCANICA.**

| ELEVACIÓN (pies) | DIRECCIÓN | VELOCIDAD | |
|------------------|-----------|-----------|-----|
| | | NUDOS | KPH |
| 10,000 | OESTE | 5 | 9 |
| 18,000 | OESTE | 10 | 18 |
| 24,000 | OESTE | 15 | 28 |
| 30,000 | NOROESTE | 5 | 9 |

ÁREA DEL VOLCÁN GALERAS

Cielo semi nublado durante y lluvias en la noche.

INGEOMINAS lo reporta en **NIVEL AMARILLO (III): CAMBIOS EN EL COMPORTAMIENTO DE LA ACTIVIDAD VOLCANICA.**

| ELEVACIÓN (pies) | DIRECCIÓN | VELOCIDAD | |
|------------------|-----------|-----------|-----|
| | | NUDOS | KPH |
| 10,000 | SUROESTE | CALMA | |
| 18,000 | SUROESTE | 5 | 9 |
| 24,000 | OESTE | 10 | 18 |
| 30,000 | SUROESTE | 10 | 18 |

LO MÁS DESTACADO.

- Aunque las lluvias han mostrado una disminución durante los últimos días, se registraron algunas lluvias significativas el día de ayer en algunos sectores de Huila, Antioquia, Norte de Santander y Tolima. El máximo valor registrado fue en Agrado (Huila) con 78.0 mm.
- Se resalta que se superó el valor histórico máximo registrado en 24 horas para abril en dos estaciones: Rionegro, Antioquia (Aeropuerto José María Córdova) que registró un valor de 66.0 mm ayer, en comparación con 64.3 mm registrado en el año 2006 el 28 de abril y Garzón, Huila (estación estación Garzón) que registró un valor de 60.0 mm ayer, en comparación con 56.0 mm registrado en el año 2006 el 5 de abril.
- La represa de Prado, de acuerdo con el reporte de EPSA se encuentra en **ALERTA ROJA** con un volumen útil diario de 120.59% y la tendencia es a disminuir.
- Se presenta un **moderado descenso** en el río Magdalena desde Neiva (Huila) hasta Puerto Berrio (Antioquia), sin embargo los niveles continúan muy altos, por arriba de las cotas de afectación en el tramo Barrancabermeja (Santander) – El Banco (Magdalena). En La parte baja desde el Banco hasta su desembocadura al mar Caribe, la tendencia general es de ascenso, con niveles igualmente altos.
El río Bogotá registra un **moderado ascenso** en la mañana de hoy por lo que se mantiene la **ALERTA ROJA**.
- Moderado descenso** en el nivel del río Cauca en su parte alta y media, sin embargo, se mantiene la **ALERTA ROJA** dado que los niveles se encuentran muy altos, superando en varios sectores las cotas de desbordamiento especialmente en sectores bajos del casco urbano de Yotoco, La Victoria, y en las áreas rurales entre La Pintada y Venecia (Antioquia), entre Caucasia y Nechí (Antioquia) y a la altura de Guaranda (Sucre). Se recomienda especial atención a los pobladores de la depresión de La Mojana Sucreña y de los corregimientos de Margento y Colorado.
- Se mantiene la **ALERTA NARANJA** en ríos y quebradas de los departamentos de Boyacá, Cundinamarca, Antioquia, los Santanderes, Tolima y Huila ante la probabilidad de crecientes súbitas dado que el pronóstico del tiempo anticipa condiciones lluviosas en estas áreas. Se incluye en **ALERTA NARANJA** la cuenca del río Meta dado que las lluvias registradas a lo largo del Piedemonte han originado un incremento sostenido en el nivel del cauce principal.
- ALERTA NARANJA** para las cuencas del Catatumbo (se destacan los ríos Pamplonita, Táchira, Zulía, Sardinata, Algodonal); Chicamocha (especialmente aguas abajo de la represa de La Copa dado que los niveles se encuentran alto); Sogamoso; Fonce; Monquirá; Mineró; Carare; Lebrija; Sumapaz; Saldaña; Negro y Arauca.
- La **ALERTA ROJA** por deslizamientos de tierra persiste en la región Andina, particularmente en los Antioquia, Caldas, Quindío, Risaralda, Boyacá, Cundinamarca, Tolima, Huila, Cauca y Santanderes. Se mantiene la **ALERTA NARANJA** en sectores del piedemonte Caqueteano y piedemonte amazónico, particularmente sectores de Boyacá, Cundinamarca, Casanare y Meta.

ESTADO DE LOS EMBALSES

A continuación se relacionan los volúmenes útiles diarios de reservas de los embalses, en porcentaje, de acuerdo con información de XM (actualizado hasta las 5:00 a. m. del día anterior), para valores iguales o superiores al 85%.

| EMBALSE | DEPARTAMENTO | % | OBSERVACIÓN |
|-------------|-----------------|--------|---|
| PRADO | Tolima | 120.59 | ALERTA ROJA con tendencia de descenso* |
| PLAYAS | Antioquia | 120.61 | |
| RIOGRANDE 2 | Antioquia | 106.58 | |
| PEÑOL | Antioquia | 106.90 | |
| SAN LORENZO | Antioquia | 106.91 | |
| PORCE II | Antioquia | 96.91 | |
| NEUSA | Cundinamarca | 90.33 | |
| CALIMA1 | Valle del Cauca | 89.39 | |
| BETANIA | Huila | 83.80 | |

* Información suministrada directamente por los operadores.

PRECIPITACIONES

A continuación se relacionan los municipios donde en las últimas 24 horas se registraron precipitaciones iguales o superiores a 30 mm:

| DEPARTAMENTO | MUNICIPIOS |
|--------------------|--|
| ANTIOQUIA | Rionegro (66.0), San Roque (42.0), Amalfi (41.0), Concepción (36.0). |
| BOLIVAR | María La Baja (56.4) |
| BOYACÁ | Cubara (47.6) |
| CESAR | Pueblo Bello (45.0) |
| CAQUETÁ | Valparaiso (37.0). |
| CUNDINAMARCA | Nocaima (39.2) y Lenguaque (32.8). |
| META | Cabuyaro (63.0), San Luis de Cubarral (46.0). |
| NARIÑO | Barbacoas (72.0) |
| NORTE DE SANTANDER | Sardinata (60.0) y Puerto Wilches (52.5). |
| RISARALDA | Santa Rosa de Cabal (31.2) |
| TOLIMA | Alpujarra (60.0). |
| HUILA | Agrado (78.0), Garzón (60.0), Rivera (57.0), Gigante (44.0). |

MAPA DE PRECIPITACIÓN DIARIA

Desde las 7:00 a.m. del viernes 29 de abril hasta las 7:00 a. m. del sábado 30 de abril de 2011

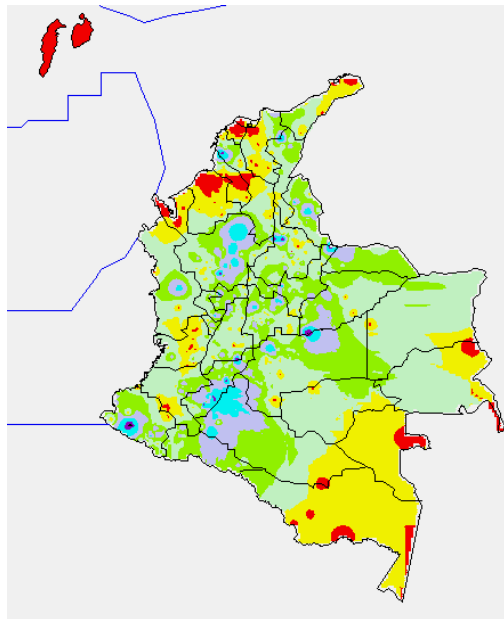

| | | | |
|----------------|----------------|----------------|---------------|
| 0.0 mm | 0.1 a 1.0 mm | 1.1 a 5.0 mm | 5.1 a 10.0 mm |
| 10.1 a 20.0 mm | 20.1 a 40.0 mm | 40.1 a 60.0 mm | > de 60.1 mm |

PRONÓSTICO METEOROLÓGICO

| REGIÓN | PRONÓSTICO |
|--|---|
| SABANA DE BOGOTÁ | En la mañana cielo entre parcialmente nublado y nublado. En horas de la noche se espera precipitaciones moderadas, especialmente hacia sectores de los cerros orientales. |
| ANDINA | En la mañana, cielo parcialmente nublado con lluvias entre ligeras y moderadas en Risaralda, Antioquia, Valle, Santander, Norte de Santander, Boyacá y norte de Cundinamarca. En horas de la tarde y noche se espera se incremente la nubosidad y se presenten, lluvias con probabilidad de tormentas eléctricas sectorizadas en Antioquia, el Eje Cafetero, Boyacá, Cundinamarca, Santander, y moderadas en Valle del Cauca, Nariño y Cauca. |
| CARIBE | Se prevé condiciones de nubosidad ligera con predominio de tiempo seco, excepto en sectores del sur de Bolívar y estribaciones de la Sierra Nevada donde se esperan algunas lluvias. |
| ARCHIPIÉLAGO DE SAN ANDRÉS, PROVIDENCIA Y SANTA CATALINA | Se prevé condiciones de nubosidad parcial con predominio de tiempo seco. |
| MAR CARIBE | Cielo ligeramente nublado, tiempo seco. |
| PACIFICA | Cielo entre parcial y mayormente nublado con lluvias moderadas al sur de Chocó y en el litoral de Valle del Cauca y Cauca. |
| INSULAR PACÍFICA | Cielo parcialmente nublado con algunas lloviznas principalmente en horas de la tarde. |
| OCEANO PACÍFICO | Cielo parcialmente nublado y lluvias frente a las costas de Chocó. |
| ORINOQUIA | Cielo entre parcial y mayormente cubierto con lluvias entre moderadas y fuertes en el Piedemonte Llanero, Arauca y Vichada. |
| AMAZONIA | Cielo parcialmente nublado con lluvias entre moderadas y fuertes en Putumayo, algunos sectores de Caquetá y occidente de Amazonas. |

ALERTAS VIGENTES

Para mayor información sobre el pronóstico del estado del tiempo, Informes Técnicos Diarios y Comunicados Especiales, e informes de otras áreas temáticas, tales como Hidrología, Deslizamientos de tierra e Incendios forestales, se sugiere consultar los link que se encuentran en la página principal del instituto www.ideam.gov.co

REGIÓN CARIBE

ALERTA ROJA: INCREMENTO DE NIVELES EN LA CUENCA BAJA DEL RÍO MAGDALENA

Dado el incremento en las precipitaciones en el país, situación que es normal para la época conforme a la primera temporada lluviosa del año, y la cual está influenciada por el fenómeno de "La Niña"; se mantiene la recomendación reiterativa a los pobladores ribereños de la cuenca y autoridades locales, desde Neiva hasta su desembocadura en el Mar Caribe estar atentos al incremento en los niveles tanto del cauce principal como de sus afluentes.

Es importante que los habitantes en la zona del Canal del Dique y también de los siguientes sectores, estén atentos ante cualquier cambio de nivel de los ríos y ciénagas:

- **Bolívar:** San Felipe y El Salto, ubicados en la margen derecha del brazo de Mompóx; Magangué, San Pablo, Calamar, Cantagallo y Hatillo de Loba (corregimientos de San Miguel y Juana Sánchez en la margen derecha de Brazo de Loba).
- **Cesar:** Gamarra en sectores rurales y urbanos del municipio, especialmente en el corregimiento de Capulco; adicionalmente, poblaciones ribereñas de la Ciénaga de Zapatoza, como Chimichagua y Saloa.
- **Magdalena:** Belén en la Ciénaga de Zapatoza, Tenerife, Santa Ana, Pedraza, El Banco y Plato.

REGIÓN ANDINA

ALERTA ROJA: INCREMENTO EN LAS CUENCAS ALTA Y MEDIA DEL RÍO MAGDALENA

Se presenta una ligera tendencia de descenso en las estaciones de Nariño y Arrancaplumas (Honda), Puerto Berrio (Antioquia), con valores por abajo de la cota de desbordamiento. Se solicita a pobladores ribereños y autoridades locales tomar las medidas preventivas del caso ante el aumento del nivel del río paulatino desde Neiva hacia aguas abajo. Debido a que se mantiene la condición de ascenso de los niveles en el cauce principal del Magdalena y ante la probabilidad de nuevos incrementos en afluentes tales como Páez, Sumapáz, Saldaña, Bogotá y Negro, destacándose los siguientes sectores:

- **Cuenca media:** desde Barrancabermeja y Puerto Wilches (Santander), Yondó (Antioquia) y Gamarra (Cesar). Igualmente se mantienen niveles altos de los ríos Carare (especial atención para el municipio de Puerto Parra en Santander), Minero, Opón, Sogamoso, Chicamocha, Fonce, Moniquirá, de Oro, Cimitarra y Lebrija, afluentes al río Magdalena.

Se previene para que pobladores ribereños de los departamentos de Huila, Tolima, Cundinamarca, Santander y Bolívar, y autoridades locales se mantengan atentos y tomen las medidas preventivas, especialmente se destacan:

- **Antioquia:** Puerto Nare y Puerto Triunfo.
- **Bolívar:** San Pablo.
- **Boyacá:** Puerto Boyacá.
- **Caldas:** La Dorada.
- **Cundinamarca:** Ulica, Girardot y Puerto Salgar.
- **Huila:** Neiva y Villavieja.
- **Santander:** Barrancabermeja y Gamarra.
- **Tolima:** Purificación y Honda.

ALERTA ROJA: INCREMENTO DE NIVELES EN VARIOS AFLUENTES DEL RÍO MAGDALENA

- **Río Sogamoso:** antes de su descarga al río Magdalena, presenta crecidas súbitas de gran magnitud (ocasionadas por los afluentes Chicamocha y Suárez); se recomienda a los pobladores ribereños (áreas urbanas y rurales bajas), especialmente de los municipios de Betulia, Sabana de Torres, Barrancabermeja, Lebrija, Puerto Wilches y Girón, para que estén atentos a los aumentos del caudal y a los cambios que se presenten en el río para poder evacuar las zonas de las riberas.

ALERTA ROJA: INCREMENTO DE NIVELES EN LAS CUENCAS ALTA Y MEDIA DEL RÍO CAUCA

En la parte alta de la cuenca ya se alcanzaron los valores críticos de afectación, por ejemplo sectores más bajos del casco urbano en La Victoria por rompimiento del dique en Yotoco. En la cuenca media y baja continúan las afectaciones en sectores bajos de las poblaciones de Guaranda (Sucre), al igual que en el sector de Cauca y Nechí (Antioquia). Se recomienda especial atención a los puntos más bajos de los corregimientos de Margento y Colorado, lo mismo que inmediaciones de la depresión de La Mojana Sucreña, ante la eventualidad de crecidas lentas. En la parte media el nivel ha alcanzado cotas críticas de afectación de los sectores más bajos entre La Pintada y Venecia (Antioquia) en el sur oriente antioqueño.

ALERTA ROJA: NIVELES ALTOS EN EL EMBALSE DE PRADO

La represa de Prado, de acuerdo con un reporte de EPSA se encuentra en **ALERTA ROJA**. Por lo anterior, se recomienda estar atentos a nuevos comunicados sobre cambios en el nivel del embalse.

ALERTA ROJA: CRECIENTES SÚBITAS EN EL RÍO BOGOTÁ Y EN VARIOS DE SUS AFLUENTES

La tendencia para hoy es de descenso del nivel, el cual sigue en el rango de medios a altos con persistencia de lluvias en la cuenca alta del río Bogotá, en Guasca (Cundinamarca). Estos niveles altos siguen generando una alta probabilidad de ocasionar anegamientos en varios sectores del norte de la Sabana de Bogotá. Se recomienda especial atención a pobladores en zonas ribereñas bajas del río Bogotá, destacándose sectores aledaños a la vía Chia-Cota y localidad de Suba (incluyendo la vía Suba-Cota); adicionalmente, debido al pronóstico de precipitaciones, se recomienda especial atención en los siguientes sectores:

- **Cuenca alta:** se recomienda especial atención en zonas bajas de los municipios de Chia, Cajicá, Cota y zonas circundantes a la laguna de Fúquene
- **Cuenca media:** especial atención para zonas bajas de Funza, Mosquera, el Distrito Capital y parte del municipio de Soacha, ante el eventual incremento de los ríos Salitre o Juan Amarillo, San Francisco, Fucha,

Tunjuelo y Balsillas, afluentes al río Bogotá. En el momento los niveles se encuentran en el rango de medios a altos.

- **Cuenca del río Tunjuelo:** especial atención para este río y para sus principales afluentes, como son las quebradas Yomasa, Santa Librada, Hoya del Ramo y Chiguaza por su margen derecha y las quebradas Yerbabuena, Trompetas, de Limas y Terreros por su margen izquierda.
- **Río Soacha:** se registran crecidas lentas en inmediaciones de la autopista Sur entre La Despensa y la entrada a San Mateo

ALERTA NARANJA: CRECIENTES SUBITAS EN RÍOS DE LA CUENCA DEL CATATUMBO

Niveles altos en los ríos Pamplonita, Zulia (cuenca alta), Táchira y Algodonal. El pronóstico del tiempo para el departamento Norte de Santander es de lluvias, por lo que continúa la probabilidad de que se presenten nuevas crecientes súbitas sobre ríos tales como Pamplonita, Táchira, Zulia y Sardinata que podrían alcanzar niveles de afectación sobre algunos sectores de estas cuencas. Se recomienda a pobladores ribereños de estas zonas estar atentos ante posibles afectaciones por crecientes súbitas. La misma recomendación se presenta para los ríos Catatumbo, Tarra, Cucutilla, San Miguel, Guarumito, Río de Oro y Presidente.

ALERTA ROJA: CRECIENTES SUBITAS Y DESBORDAMIENTOS EN EL RÍO CHICAMOCHA

Actualmente el nivel del río se encuentra afectando sectores bajos de municipios de la cuenca alta por el desbordamiento de este río. Se recomienda a los pobladores (especialmente en zonas rurales bajas) municipios de Toca, Tunja, Paipa, Duitama, Tibasosa, Nobsa y Sogamoso mantenerse atentos al comportamiento en el nivel del río.

ALERTA ROJA: PROBABILIDAD DE DESLIZAMIENTOS DE TIERRA

Se mantiene la probabilidad alta de ocurrencia de deslizamientos de tierra ocasionados por lluvias en los departamentos de:

- **Antioquia:** Medellín y su área metropolitana, Marinilla, Alejandría, El Peñol, Pueblo Rico, San Francisco, San Luis, Cocorná, Carmen de Viboral y Santo Domingo.
- **Boyacá:** Muzo, Pauna, Arcabuco, Gachantivá, Quipama y Otanche.
- **Caldas:** Villa María, Pácora, Pensilvania, Manizales, Marulanda, Manzanaras, Victoria, Samaná y Neira.
- **Cauca:** Buenos Aires, Rosas y Suarez.
- **Cundinamarca:** Macheta, Nocaima y en cerros circundantes de Bogotá.
- **Huila:** Aipe, Tello, Hobo y Garzón.
- **Norte de Santander:** Cúcuta y su área metropolitana, Gramalote, Sardinata y Salazar.
- **Quindío:** Calarcá, Salento y Armenia.
- **Risaralda:** Pereira, Dosquebradas y Santa Rosa de Cabal.
- **Santander:** Bucaramanga y su área metropolitana, Chimá, Albania, El Guacamayo, Suaita, Sucre y Coromoro.
- **Tolima:** Ibagué y Fresno.
- **Valle del Cauca:** Cali y su área metropolitana y Tuluá.

ALERTA ROJA: CRECIENTES SÚBITAS EN VARIOS AFLUENTES DEL RÍO CAUCA

- Los ríos Morales, Guadalajara y Cali, así como los ríos Riopaila y Zarzal, asociados con el distrito de riego del RUT (Roldanillo - La Unión - Toro), presentan niveles con tendencia al ascenso, aunque sin superar las cotas de desbordamiento. Se destaca que en el municipio de La Victoria, se mantienen niveles altos superando la cota crítica de desbordamiento; también se presentan niveles muy altos y superiores a las cotas de desbordamiento en Yotoco, Yumbo y Bugalagrande.
- Especial atención para los pobladores en zonas ribereñas bajas de los ríos Frayle, Palmira y Nima (en el municipio de Palmira) y el río Dagua (municipio de Buenaventura), debido a que en las últimas horas se han registrado fuertes aguaceros en sus cuencas altas, y se espera el tránsito de la onda de crecida en el transcurso del día.
- Especial atención para pobladores de zonas bajas en el corregimiento de La Dolores (Palmira, Valle del cauca), debido a crecidas súbitas del río Frayle, el cual supera la cota de desbordamiento.

ALERTA NARANJA: CRECIENTES SUBITAS

Dada la probabilidad e persistencia de lluvias en el Valle Interandino, se presenta ésta alerta en:

- **Antioquia (río Medellín y afluentes):** debido al reporte de lluvias (especialmente en el área metropolitana de Medellín y en varios municipios aledaños), se recomienda especial atención sobre el río Medellín, lo mismo que afluentes y quebradas del mismo, ante la eventualidad de crecidas súbitas, cuya ocurrencia podrían causar inundaciones y afectaciones en zonas inestables de ladera. Adicionalmente los ríos La Miel, Nare y Samaná
- **Eje Cafetero:** cuenca media y baja de los ríos La Vieja, Otún y Consoá
- **Valle del Cauca:** cuencas de los ríos Palo, Escalarete, Dagua, Meléndez y Pance
- **Santander:** ríos Sogamoso, Fonca, Moniquirá, De Oro Carare, Minero Opón y Lebrija,

REGION ORINOQUIA

ALERTA NARANJA: CRECIENTES SÚBITAS EN EL RÍO ARAUCA

Aunque el nivel del río Arauca desciende para hoy, se mantiene la probabilidad de ocurrencia de incrementos importantes de los niveles de éste río y de varios de sus afluentes; se recomienda especial atención a los puntos más bajos de las riberas del río Arauca, especialmente en los sectores Arauquita-Carretero, Santacruz-Bocas de Las Gaviotas y Los Mangos-Arauca. Se prevé que ésta condición continúe en el transcurso del día de hoy. Se destaca que en Saravena (Arauca) se presentan muy fuertes lluvias, lo cual ocasionará crecidas súbitas de varias quebradas afluentes al río Arauca.

ALERTA NARANJA: CRECIENTES SÚBITAS EN EL RÍO META

No se descartan lluvias en las cuencas altas de los ríos que nacen en el piedemonte llanero, siendo los más importantes los ríos Upiá, Ariari (se destacan sus afluentes Guéjar y Sonso), Humea, Guayabero y Guatiquia. Debido a las lluvias de los últimos días se mantienen la condición de ascenso moderado en el río Meta a la altura de Puerto López que valores de niveles que ya se encuentran afectando los sectores más bajos de este municipio.

ALERTA NARANJA: PROBABILIDAD DE DESLIZAMIENTOS DE TIERRA

Se presenta amenaza moderada por deslizamientos de tierra en los municipios de:

- **Boyacá:** San Luis de Gaceno, Santa María y Labranzagrande
- **Casanare:** Aguazul, Sabanalarga, Yopal y Támara.
- **Meta:** San Luis de Cubarral, Villavicencio, Guamal, Restrepo y El Calvario.

REGIÓN AMAZÓNICA

ALERTA NARANJA: CRECIENTES SUBITAS EN LOS RÍOS DEL PIEDEMONTE CAQUETEÑO

Ante la probabilidad de lluvias sobre sectores del macizo colombiano, incluido el piedemonte Caquetense, se emite una alerta naranja, por crecientes súbitas sobre ríos y quebradas de este sector.

REGIÓN PACÍFICA

ALERTA NARANJA: PROBABILIDAD DE DESLIZAMIENTOS DE TIERRA

Se presenta amenaza moderada por deslizamientos de tierra en los municipios de:

- **Nariño:** Barbaocoas y Ricaurte.

Especial atención en la vía Hispania (Antioquia)-El Carmen (Chocó); y en la vía Pasto-Tumaco (Nariño).

ALERTA AMARILLA: CRECIENTES SÚBITAS EN LOS RÍOS ATRATO Y SAN JUAN

Debido a probabilidad de lluvias para hoy sobre sectores de las cuencas de los ríos Atrato y afluentes como Quito, Andágueda y Mumbí, se mantiene la alerta amarilla por crecientes súbitas. Igual situación se recomienda para el río San Juan. Se recomienda especial atención a pobladores especialmente del sector Quibdó - Medio Atrato - Vigía del Fuerte (en el departamento de Chocó), y también para zonas bajas del sector Itsmirna-Condoto (en el departamento del Chocó).

ALERTA AMARILLA: CRECIENTES SÚBITAS EN LA VERTIENTE SUR DEL PACÍFICO

Para hoy no se descartan lluvias sobre sectores de la región Pacífica, por tanto se podrían registrar nuevas crecientes súbitas en:

- **Cuenca de los ríos Mira y Telembi:** zonas bajas en los sectores de Puerto Candelillas (Llorente) hasta San Isidro (Tumaco), en el departamento de Nariño; persisten las lluvias en la cabecera municipal de Barbaocoas (Nariño); zonas ribereñas bajas en el sector de los municipios de Magüí (Payán), Ricaurte (Altaquer), Roberto Payán (San José) y de Barbaocoas, en el departamento de Nariño.
- **Cuenca del río Micay:** en los próximos días no se descartan nuevas crecientes por tanto se recomienda a pobladores de las zonas bajas (especialmente en el sector López de Micay-Zaragoza), estar atentos al comportamiento de los niveles.
- **Cuenca del río Patía:** Se recomienda especial atención para la parte media de la cuenca (en el municipio de Policarpa, especialmente zonas bajas de los corregimientos de San Antonio, Pisanda y El Ejido, en el departamento de Nariño), lo mismo que en Cumbitara (Nariño) y también en la cuenca baja (zonas bajas aledañas a la desembocadura en el Océano Pacífico en Boca Salahonda, especialmente en los sitios El Cairmito, Ramos y Hojas Blancas, jurisdicción del municipio de Francisco Pizarro). No se descartan nuevos incrementos de los niveles debido a la reactivación de las lluvias en el Macizo Colombiano.

MAR CARIBE

CONDICIONES NORMALES

OCÉANO PACÍFICO

CONDICIONES NORMALES

Ricardo LOZANO PICÓN, Director General
María Teresa MARTÍNEZ GÓMEZ, Jefe Oficina de Pronósticos y Alertas
Daniel USECHE SAMUDIO, Coordinador de Alertas Ambientales

Profesionales en turno:
Ruth MAYORGA, Hernando WILCHES, Mónica CUELLAR, Norbey SANCHEZ y Carlos ROCHA.
Internet: <http://www.ideam.gov.co>

Correo electrónico alertasideam@gmail.com alertasideam@ideam.gov.co
Carrera 10 N° 20 - 30 ** Piso 9, Bogotá, D.C.
Teléfono: 3421586

ALERTA ROJA. PARA TOMAR ACCIÓN Advierte a los sistemas de prevención y atención de desastres sobre la amenaza que puede ocasionar un fenómeno con efectos adversos sobre la población, el cual requiere la atención inmediata por parte de la población y de los cuerpos de atención y socorro. Se emite una alerta sólo cuando la identificación de un evento extraordinario indique la probabilidad de amenaza inminente y cuando la gravedad del fenómeno implique la movilización de personas y equipos, interrumpiendo el normal desarrollo de sus actividades cotidianas.

ALERTA NARANJA. PARA PREPARARSE Indica la presencia de un fenómeno. No implica amenaza inmediata y como tanto es catalogado como un mensaje para informarse y prepararse. El aviso implica vigilancia continua ya que las condiciones son propicias para el desarrollo de un fenómeno, sin que se requiera permanecer alerta.

ALERTA AMARILLA. PARA INFORMARSE Es un mensaje oficial por el cual se difunde información. Por lo regular se refiere a eventos observados, reportados o registrados y puede contener algunos elementos de pronóstico a manera de orientación. Por sus características pretéritas y futuras difiere del aviso y de la alerta, y por lo general no está encaminado a alertar sino a informar.

CONDICIONES NORMALES La información que se suministra se encuentra dentro de los rangos normales.