

CONDICIONES HIDROMETEOROLÓGICAS ACTUALES

En la mayor parte del territorio nacional han tendido a prevalecer las condiciones secas y soleadas con elevadas temperaturas del aire, particularmente en los valles de los ríos Magdalena y Cauca. En la Cordillera oriental, incluida la Sabana de Bogotá se mantiene la amenaza por incremento en la velocidad del viento. Continúa la **ALERTA ROJA** para los ríos Orinoco e Inirida cuyos niveles son muy altos. Persiste la amenaza alta por deslizamientos de tierra en el piedemonte Llanero y en la vertiente oriental de la Cordillera oriental.

IMAGEN SATELITAL

Imagen GOES - 13 * 06 de agosto de 2011 * Hora 8:03 a. m. HLC

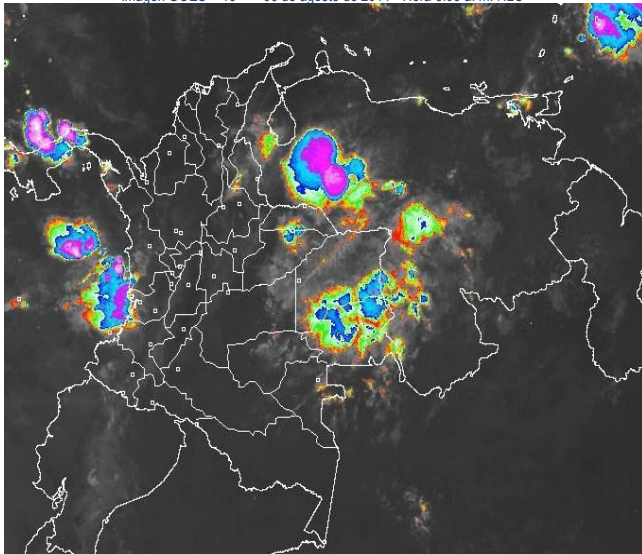

PRONÓSTICO CONDICIONES METEOROLÓGICAS ESPECIALES

ÁREA DEL VOLCÁN CERRO MACHÍN

Cielo entre ligera a parcialmente nublado con tiempo seco.

INGEOMINAS lo reporta en **NIVEL AMARILLO (III): CAMBIOS EN EL COMPORTAMIENTO DE LA ACTIVIDAD VOLCANICA.** 4.80 -75.62

ELEVACIÓN (pies)	DIRECCIÓN	VELOCIDAD	
		NUDOS	KPH
10,000	SURESTE	5	9
18,000	SURESTE	10 - 15	18 - 28
24,000	ESTE	10 - 15	18 - 28
30,000	SURESTE	10 - 20	18 - 37

ÁREA DEL VOLCÁN NEVADO DEL HUILA

Se pronostican condiciones secas con cielo parcialmente cubierto.

INGEOMINAS lo reporta en **NIVEL AMARILLO (III): CAMBIOS EN EL COMPORTAMIENTO DE LA ACTIVIDAD VOLCANICA.** 2.92 -76.05

ELEVACIÓN (pies)	DIRECCIÓN	VELOCIDAD	
		NUDOS	KPH
10,000	SURESTE	5	9
18,000	ESTE	10 - 20	18 - 37
24,000	ESTE	10 - 15	18 - 28
30,000	NORESTE	10 - 30	18 - 56

ÁREA DEL VOLCÁN GALERAS

Cielo parcialmente nublado con posibilidad de lloviznas al final de la tarde o por la noche.

INGEOMINAS lo reporta en **NIVEL AMARILLO (III): CAMBIOS EN EL COMPORTAMIENTO DE LA ACTIVIDAD VOLCANICA.** 1.55 -77.37

ELEVACIÓN (pies)	DIRECCIÓN	VELOCIDAD	
		NUDOS	KPH
10,000	SURESTE	5 - 10	9 - 18
18,000	ESTE	5 - 15	9 - 28
24,000	ESTE	5 - 15	9 - 28
30,000	NORESTE	10 - 30	18 - 56

LO MÁS DESTACADO

- Durante el día de ayer se registró una disminución considerable de las precipitaciones en la mayor parte del país. Sobresale el incremento notorio de las temperaturas máximas, especialmente en el norte del país y en áreas del Valle del Magdalena, en donde los termómetros superaron los 35°C. Sobresale temperatura máxima que se presentó en Natagaima con 40°C.
- Las lluvias de mayor intensidad se registraron en sectores puntuales del piedemonte de Boyacá y Meta y en áreas aisladas del sur de la región Pacífica. El mayor registro se presentó en el municipio de **Restrepo (Meta)**, con 51.3 mm.
- Ante el incremento de temperatura y el pronóstico de tiempo seco, se incrementa la probabilidad de ocurrencia de incendios forestales. Vientos fuertes en los departamentos Andinos localizados en la Cordillera Oriental, en especial Cundinamarca, Boyacá y Norte de Santander. Se recomienda tomar medidas preventivas, especial atención en Bogotá y la Sabana de Bogotá.
- ALERTA ROJA** para los ríos Orinoco e Inirida por conservar niveles altos y superando las cotas críticas de afectación en algunos sectores bajos. Se mantiene ésta alerta debido a que los niveles son altos, a pesar de la disminución de las lluvias en la zona.
- ALERTA NARANJA** para los departamentos de Norte de Santander, Meta, Antioquia y Magdalena por amenaza alta de deslizamientos de tierra.
- ALERTA NARANJA** debido a que prevalecen las condiciones de altas temperaturas, a pesar de las lluvias, especialmente en sectores de la región Caribe (especialmente en el departamento de La Guajira), y algunos departamentos Andinos (especialmente en el Tolima). Se presenta una amenaza de ocurrencia de incendios de la cobertura vegetal en zonas de bosques, cultivos y pastos en otras regiones, por lo cual se previene a la población para que estén atentos ante la eventualidad de ésta situación.

TEMPERATURAS MÁXIMAS

A continuación se relacionan los municipios donde se presentaron temperaturas iguales o superiores a 35°C:

DEPARTAMENTO	MUNICIPIOS
ATLÁNTICO	Manatí (35.8)
BOLÍVAR	María La Baja (35.0), Arjona (35.0)
CORDOBA	Montería (35.2)
CESAR	Valledupar (35.0)
LA GUAJIRA	Riohacha (36.0), Maicao (35.2), Uribia (36.5)
MAGDALENA	Zona Bananera (35.2)
NORTE DE SANTANDER	Cúcuta (35.5), Sardinata (35.2), Carmen de Tonchalá (35.4)
SANTANDER	Capitanejo (37.8),
HUILA	Neiva (36.0), Villavieja (36.2), Baraya (35.2), Campoalegre (35.2)
TOLIMA	Natagaima (40.0), Ambalema (36.2), Prado (36.8), Flandes (36.6), Puerto Salgar (36.8), Armero (36.6), Melgar (36.4), Puerto Boyacá (35.4), Valle de San Juan (35.4), Saldaña (37.8) y Guamo (35.4)

PRECIPITACIONES

A continuación se relacionan los municipios donde en las últimas 24 horas se registraron precipitaciones iguales o superiores a 20 mm:

DEPARTAMENTO	MUNICIPIOS
ANTIOQUIA	Alejandro (20.2), Gómez Plata (21.0)
BOYACÁ	Pajarito (33.2)
META	Restrepo (51.3)
NARIÑO	Barbacoas (37.0)
SANTANDER	Suaita (33.0)
GUAJIRA	Puerto Inirida (26.0)
VAUPES	Mitú (25.0)

MAPA DE PRECIPITACIÓN DIARIA

Desde las 7:00 a.m. del viernes 05 de agosto hasta las 7:00 a.m. del sábado 06 de agosto de 2011

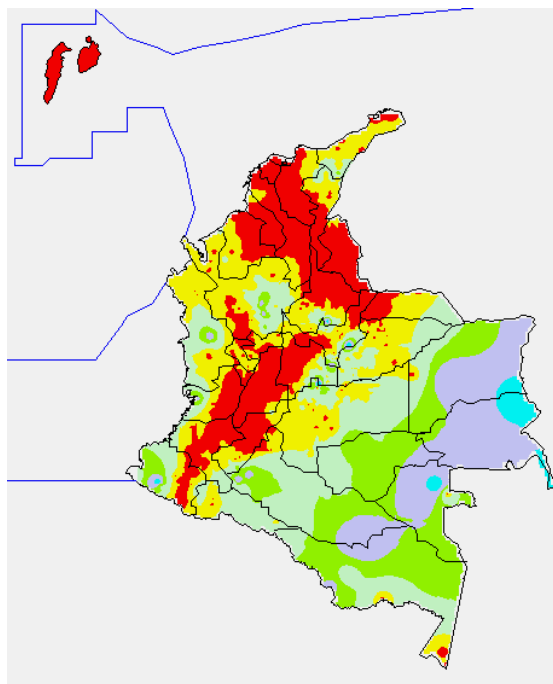

PRONÓSTICO METEOROLÓGICO

REGIÓN	MUNICIPIOS
SABANA DE BOGOTÁ	Tiempo seco con cielo entre despejado y parcialmente nublado, al final de la tarde probabilidad de lluvias ligeras en el Occidente de la Sabana y en los Cerros orientales. Mañana, cielo parcialmente cubierto con condiciones secas, al mediodía y durante la tarde no se descartan lloviznas de corta duración en algunos sectores del Oriente de la Sabana.
ANDINA	En la mañana predominará el tiempo seco, en horas de la tarde y noche, son estimadas precipitaciones entre ligeras y moderadas en algunos sectores de los departamentos de Antioquia, los Santanderes, Eje cafetero, Occidente de Tolima, Cundinamarca, Cauca y Valle del Cauca. Para mañana, cielo parcialmente cubierto y condiciones secas en gran parte de la región. Lluvias ligeras al final del día y durante la noche en el Magdalena medio, Eje cafetero y en algunos sectores de sectores de Cundinamarca, Cauca y Nariño.
CARIBE	Tiempo seco en la región hasta entrada la tarde, luego no se descartan lluvias entre ligeras y moderadas en las estribaciones de la Sierra Nevada de Santa Marta y en algunos sectores de Bolívar y Córdoba. Para mañana, se mantendrán las condiciones secas en gran parte de la región, salvo de algunas lluvias entre ligeras y moderadas, por la tarde en sectores de la Sierra Nevada de Santa Marta y Urabá.
ARCHIPIÉLAGO DE SAN ANDRÉS, PROVIDENCIA Y SANTA CATALINA	Cielo parcialmente nublado con probabilidad de lloviznas ocasionales. Para mañana domingo, esperen cielo parcialmente cubierto con lluvias ligeras y eventuales.
MAR CARIBE	En gran parte del Caribe colombiano predominarán las condiciones secas, salvo en el Occidente, en el área de San Andrés y Providencia donde son posibles algunas precipitaciones. Para mañana, se pronostican lluvias entre ligeras a moderadas en el Occidente de la zona marítima nacional.

PRONÓSTICO METEOROLÓGICO (CONTINUACIÓN)

REGIÓN	MUNICIPIOS
PACIFICA	En la mañana persistirán las lloviznas en algunos sectores de la Costa Central y Sur colombiana, por la tarde y noche las precipitaciones tenderán a continuar en algunas de las zonas arriba mencionadas y aparecerán en el Norte de Chocó. Para el domingo, cielo entre parcialmente nublado y nublado con lluvias en varios sectores de Chocó, Valle del Cauca, Cauca y Nariño.
INSULAR PACÍFICO	Tiempo lluvioso durante la jornada con probabilidad de actividad eléctrica a diferentes horas, especialmente en la Isla Gorgona. Para mañana, se pronostican lluvias entre ligeras y moderadas.
OCEANO PACÍFICO	En amplios sectores del Pacífico nacional predominará el tiempo lluvioso durante la jornada con posibilidad de tormentas eléctricas en algunos sectores. Mañana, las precipitaciones de variada intensidad se reportaran en el Centro y Norte de la zona marítima.
ORINOQUIA	Cielo entre parcialmente cubierto y cubierto con precipitaciones a diferentes horas del día en varios sectores de Arauca, Casanare, Meta y Vichada, particularmente a lo largo del piedemonte Llanero. Para mañana, se mantendrán las condiciones nubosas en la mayor parte de la región con lluvias principalmente en el Piedemonte llanero.
AMAZONIA	En la mañana persistirán las condiciones secas, excepto en Guainía donde se registrarán lluvias, en la tarde y noche se esperan precipitaciones entre ligeras y moderadas especialmente en Guaviare, Vaupés y Amazonas. Mañana, se prevé cielo parcialmente nublado con lluvias entre ligeras y moderadas en sectores de Putumayo, Caquetá y Guainía.

ALERTAS VIGENTES

Para mayor información sobre el pronóstico del estado del tiempo, Informes Técnicos Diarios y Comunicados Especiales, e informes de otras áreas temáticas, tales como Hidrología, Deslizamientos de tierra e Incendios forestales, se sugiere consultar los vínculos que se encuentran en la página principal del instituto www.ideam.gov.co

REGIÓN CARIBE

ALERTA NARANJA: PROBABILIDAD DE OCURRENCIA DE INCENDIOS

Amenaza alta de ocurrencia de incendios de la cobertura vegetal en zonas de bosques, cultivos y pastos, localizados en los siguientes municipios y sectores aledaños:

Especial atención amerita el Parque Nacional Natural Macuira

ALERTA AMARILLA: PROBABILIDAD DE OCURRENCIA DE INCENDIOS

Amenaza moderada de ocurrencia de incendios de la cobertura vegetal en zonas de bosques, cultivos y pastos, localizados en los siguientes municipios y sectores aledaños.

DEPARTAMENTO	MUNICIPIOS
CÓRDOBA	Lorica
LA GUAJIRA	Barrancas, Hato Nuevo y Manaure

REGIÓN ANDINA

ALERTA NARANJA DESLIZAMIENTOS DE TIERRA

Amenaza moderada por deslizamientos:

- **Antioquia:** Valdivia y Briceño.

ALERTA AMARILLA: DELIZAMIENTOS DE TIERRA

Amenaza baja por deslizamientos:

- **Antioquia:** Ituango y Toledo.
- **Santander:** Cerrito, Concepción San Andrés, Guacamayo, Contratación, Guadalupe y Chimá.
- **Valle del Cauca:** El Cairo.

ALERTA AMARILLA: PROBABILIDAD DE OCURRENCIA DE INCENDIOS

Amenaza baja a moderada de ocurrencia de incendios de la cobertura vegetal en zonas de bosques, cultivos y pastos, localizados en las zonas del valle del río Magdalena, particularmente en municipios de los departamentos de Huila y Tolima.

REGION ORINOQUIA

ALERTA ROJA: RIO INIRIDA CON NIVELES MUY ALTOS

Aunque es condición normal mantener niveles altos para esta época del año, los niveles del río Inirida en la ciudad de Puerto Inirida superan cotas de desbordamiento, y se recomienda a pobladores ribereños estar atentos y desde ya tomar las medidas preventivas. La mayoría de sus afluentes presentan niveles muy altos, donde se destacan: Caño Macú, Caño Tigre, Caño Rico, Caño Mosco, Caño Grande. Río Papunaua, los cuales están causando anegamientos en amplios sectores del PNN Nukak. Para el día de hoy se esperan nuevos incrementos del río Inirida, debido a que desde la madrugada de hoy se registran incrementos importantes de las lluvias en su cuenca alta.

ALERTA ROJA: RIO ORINOCO Y VARIOS DE SUS AFLUENTES CON NIVELES MUY ALTOS

Aunque normales para la época, el río Orinoco mantiene niveles altos los cuales se encuentran muy próximos de las cotas de desbordamiento; se sugiere a la población de sectores bajos estar atentos ante la eventualidad de crecidas lentas. Se mantiene alerta, en especial para sectores bajos y de sabanas entre Puerto Carreño (Vichada) y Puerto Nariño (Vichada).

ALERTA NARANJA: DESLIZAMIENTOS DE TIERRA

Amenaza moderada por deslizamientos.

- **Boyacá:** Cubará.
- **Norte de Santander:** Toledo, Labateca y Chitagá.
- **Meta:** Restrepo, Acacias y Villavicencio.

ALERTA AMARILLA: PROBABILIDAD DE DESLIZAMIENTOS

Amenaza baja por deslizamientos:

- **Boyacá:** Aquitania, Páez, Boyacá, Campohermoso, Chinavita, Chivor, Garagoa, Jenesano, Macanal, Miraflores, Nuevo Colon, Pajarito, San Luis de Gaceno, Santa María, Tibaná, Úmbita, Ventaquemada y Zetaquirá.
- **Cundinamarca:** Gachalá, Gama, Ubalá, Junín, Guayabetal y Quetame.
- **Casanare:** Chámeza, Recetor.
- **Meta:** El Calvario Cubarral y Lejanías.

REGIÓN AMAZONICA

ALERTA NARANJA: DESLIZAMIENTOS DE TIERRA

Amenaza baja por deslizamientos:

- **Putumayo:** San Francisco, Santiago y Mocoa.

Especial atención en la vía Suaza-Pitalito (Huila)- Florencia (Caquetá)

REGIÓN PACÍFICA

ALERTA NARANJA: DESLIZAMIENTOS DE TIERRA

- **Chocó:** amenaza baja por deslizamientos en jurisdicción de los municipios de Quibdó y San José del Palmar.

ALERTA AMARILLA: DESLIZAMIENTOS DE TIERRA

- **Chocó:** amenaza baja por deslizamientos en los municipios de Atrato, El Carmen, Bahía Solano, Pie de Pató, Paimadó y Bajo Baudó.

- **Nariño:** amenaza baja a moderada en el municipio de Barbacoas.

MAR CARIBE

ALERTA AMARILLA: OLEAJE Y VIENTO

En el Oriente del Caribe colombiano, se presentan valores de amenaza para la navegación menor con oleaje entre 2 y 3 metros y vientos entre 20 y 25 nudos se recomienda consultar con las Capitanías de puerto antes de zarpar.

ALERTA AMARILLA: PLEAMARES

Desde el día de hoy y hasta el 12 de agosto, del presente año se espera una de las pleamares más representativas del mes en el mar Caribe colombiano. Se recomienda a habitantes costeros estar atentos a la evolución del fenómeno.

OCÉANO PACÍFICO

CONDICIONES NORMALES

Ricardo LOZANO PICÓN, Director General
 María Teresa MARTÍNEZ GÓMEZ, Jefe Oficina de Pronósticos y Alertas
 Fidel Alberto PARDO OJEDA, Coordinador de Alertas Ambientales

Profesionales en turno:
 Claudia Yaneth Contreras Trujillo, Daniel Useche Samudio, Mery Fernández, Christian Felipe Euscátegui,
 María Inés Cubillos, José Norbey Sánchez.
 Internet: <http://www.ideam.gov.co>
 Correo electrónico servicio@ideam.gov.co * alertasideam@ideam.gov.co
 Carrera 10 N° 20 - 30 ** Piso 9, Bogotá, D.C.
 Teléfono: 3421586

ALERTA ROJA. PARA TOMAR ACCIÓN Advierte a los sistemas de prevención y atención de desastres sobre la amenaza que puede ocasionar un fenómeno con efectos adversos sobre la población, el cual requiere la atención inmediata por parte de la población y de los cuerpos de atención y socorro. Se emite una alerta sólo cuando la identificación de un evento extraordinario indique la probabilidad de amenaza inminente y cuando la gravedad del fenómeno implique la movilización de personas y equipos, interrumpiendo el normal desarrollo de sus actividades cotidianas.

ALERTA NARANJA. PARA PREPARARSE Indica la presencia de un fenómeno. No implica amenaza inmediata y como tanto es catalogado como un mensaje para informarse y prepararse. El aviso implica vigilancia continua ya que las condiciones son propicias para el desarrollo de un fenómeno, sin que se requiera permanecer alerta.

ALERTA AMARILLA. PARA INFORMARSE Es un mensaje oficial por el cual se difunde información. Por lo regular se refiere a eventos observados, reportados o registrados y puede contener algunos elementos de pronóstico a manera de orientación. Por sus características preterritas y futuras difiere del aviso y de la alerta, y por lo general no está encaminado a alertar sino a informar.

CONDICIONES NORMALES La información que se suministra se encuentra dentro de los rangos normales.

°C: grados Celsius

m: metros

mm: milímetros

KPH: kilómetros por hora

GOES: Geostationary Operational Environmental Satellites (Satélite Geoestacionario Operacional Ambiental).

GOES-13 es el designado GOES-Este, localizado en 75° W sobre el ecuador geográfico.

PNN: Parque Nacional Natural

SFF: Santuario de Fauna y Flora