

CONDICIONES HIDROMETEOROLÓGICAS ACTUALES

La vaguada monzónica se ubica al norte del país; situación que mantendrá algunas lluvias en el mar Caribe colombiano y sectores del norte del país. Nubosidad estratificada tipo llovizna cubre gran parte de los Llanos orientales y Amazonas; la cual se espera que ingrese al centro del país en las próximas horas. **ALERTA ROJA** para el río Inírida cuyos niveles son muy altos. Moderados incrementos de los ríos San Jorge y Arauca, lo mismo que varios de sus afluentes. Persiste el incremento de las temperaturas, lo cual incide con la probabilidad de ocurrencia de incendios forestales, y también en zonas de cultivos y pastos.

IMAGEN SATELITAL

Imagen GOES - 13 * 13 de agosto de 2011 * Hora 7:45 a. m. HLC

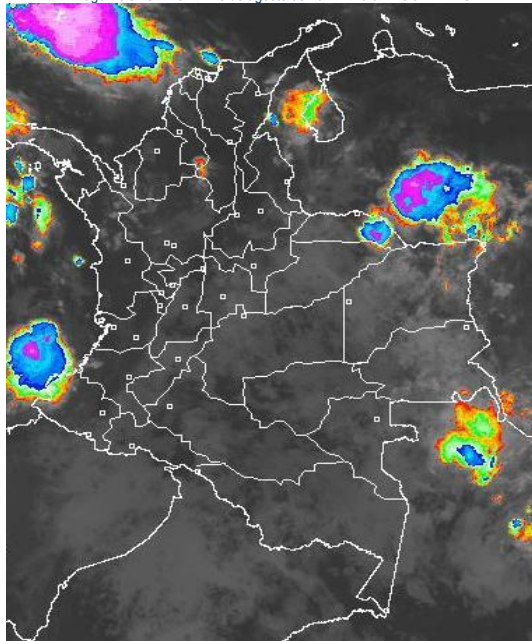

PRONÓSTICO CONDICIONES METEOROLÓGICAS ESPECIALES

ÁREA DEL VOLCÁN CERRO MACHÍN

Cielo entre parcial y mayormente cubierto con precipitaciones en horas de la noche. INGEOMINAS lo reporta en **NIVEL AMARILLO (III): CAMBIOS EN EL COMPORTAMIENTO DE LA ACTIVIDAD VOLCANICA.**

ELEVACIÓN (pies)	DIRECCIÓN	VELOCIDAD	
		NUDOS	KPH
10,000	SUR	5-10	9-18
18,000	ESTE	10-15	18-28
24,000	ESTE	10-15	18-28
30,000	NORESTE	10-15	9-18

ÁREA DEL VOLCÁN NEVADO DEL HUILA

Cielo parcialmente nublado con predominio de tiempo seco. INGEOMINAS lo reporta en **NIVEL AMARILLO (III): CAMBIOS EN EL COMPORTAMIENTO DE LA ACTIVIDAD VOLCANICA.**

ELEVACIÓN (pies)	DIRECCIÓN	VELOCIDAD	
		NUDOS	KPH
10,000	SURESTE	5-10	9-18
18,000	ESTE	10-15	18-28
24,000	ESTE	10-15	18-28
30,000	NORESTE	10-15	18-28

ÁREA DEL VOLCÁN GALERAS

Cielo parcialmente nublado y tiempo seco en el día, en la noche se prevé algunas lloviznas. INGEOMINAS lo reporta en **NIVEL AMARILLO (III): CAMBIOS EN EL COMPORTAMIENTO DE LA ACTIVIDAD VOLCANICA.**

ELEVACIÓN (pies)	DIRECCIÓN	VELOCIDAD	
		NUDOS	KPH
10,000	SURESTE	5-10	9-18
18,000	ESTE	15-20	28-37
24,000	ESTE	5-10	9-18
30,000	NORESTE	10-15	18-28

LO MÁS DESTACADO

- Las precipitaciones se presentaron en mayor intensidad al norte de la región Caribe, Valle Interandino del río Magdalena y sectores aislados de la Orinoquia. El mayor registro se presentó en el municipio de **Guapi (Cauca)**, con **100.6 mm**.
- ALERTA ROJA** para el río Inírida por conservar niveles altos y superando las cotas críticas de afectación en algunos sectores bajos. Se mantiene ésta alerta debido a que los niveles son altos, a pesar de la disminución de las lluvias en la zona.
- ALERTA NARANJA** por amenaza alta de deslizamientos de tierra para las zonas del piedemonte Llanero, especialmente en los departamentos Meta, Boyacá y Cundinamarca.
- ALERTA NARANJA** debido a que continúan las altas temperaturas que se vienen registrando en los últimos días, especialmente en el centro y norte de la región Caribe, así como en los valles de los ríos Magdalena y Cauca. Se mantiene la amenaza de ocurrencia de incendios de la cobertura vegetal en zonas de bosques, cultivos y pastos en otras regiones, por lo cual se previene a la población para que estén atentos ante la eventualidad de ésta situación.
- ALERTA AMARILLA** para los ríos San Jorge y San Pedro, cuyos niveles han presentado incremento importante de sus niveles, como resultado de las fuertes precipitaciones registradas en sus cuencas altas. Igual nivel de alerta para el río Arauca, cuyos niveles han registrado incrementos importantes desde la madrugada de hoy.

TEMPERATURAS MÁXIMAS

A continuación se relacionan los municipios donde se presentaron temperaturas iguales o superiores a **35°C**:

DEPARTAMENTO	MUNICIPIOS
HUILA	Villavieja (35.2)
LA GUAJIRA	Riohacha (37.0), Uribia (37.2), Maicao (35.0) y Manaure (36.8)
TOLIMA	Ambalema (36.2), Flandes (36.4), Armero (36.0), Guamo (36.4) y Natagaima (37.4).

TEMPERATURAS MÍNIMAS

A continuación se relacionan los municipios donde se presentaron temperaturas iguales o inferiores a **5°C**:

DEPARTAMENTO	MUNICIPIOS
BOYACÁ	Sierra Nevada del Cocuy (1.4)

PRECIPITACIONES

A continuación se relacionan los municipios donde en las últimas 24 horas se registraron precipitaciones iguales o superiores a **20 mm**:

DEPARTAMENTO	MUNICIPIOS
ANTIOQUIA	Puerto Rico (26.0), Yarumal (29.0), Carmen de Viboral (24.0), San Roque (30.0), Jardín (21.0), Alejandria (23.0), Abriaquí (20.0), Frontino (45.0), Giraldo (20.0) y Gómez Plata (60.0).
ATLANTICO	Piojó (40.7) y Baranóa (24.5)
BOLÍVAR	Arjona (30.0)
CAQUETÁ	Solano (21.0)
CASANARE	Paz de Ariporo (37.0), Tauramena (45.8) y Támara (29.6)
CAUCA	Guapi (100.6)
CESAR	Bosconia (80.0)
CORDOBA	San Bernardo del Viento (80.0)
MAGDALENA	Salamina (34.9), Santa Marta (53.0) y Zona Bananera (30.0)
META	Guamal (24.0) y San Luis de Cubarral (44.0)
PUTUMAYO	Villagarzón (42.9) y Mocoa (20.0)

PRECIPITACIONES (CONTINUACIÓN)

DEPARTAMENTO	MUNICIPIOS
SANTANDER	Mogotes (23.0), Gámbita (20.1), Chimá (31.0)
SUCRE	Tolúviejo (31.0)

MAPA DE PRECIPITACIÓN DIARIA

Desde las 7:00 a.m. del viernes 12 de agosto hasta las 7:00 a.m. del sábado 13 de agosto de 2011

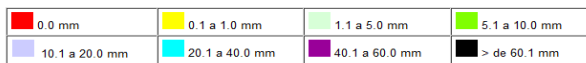
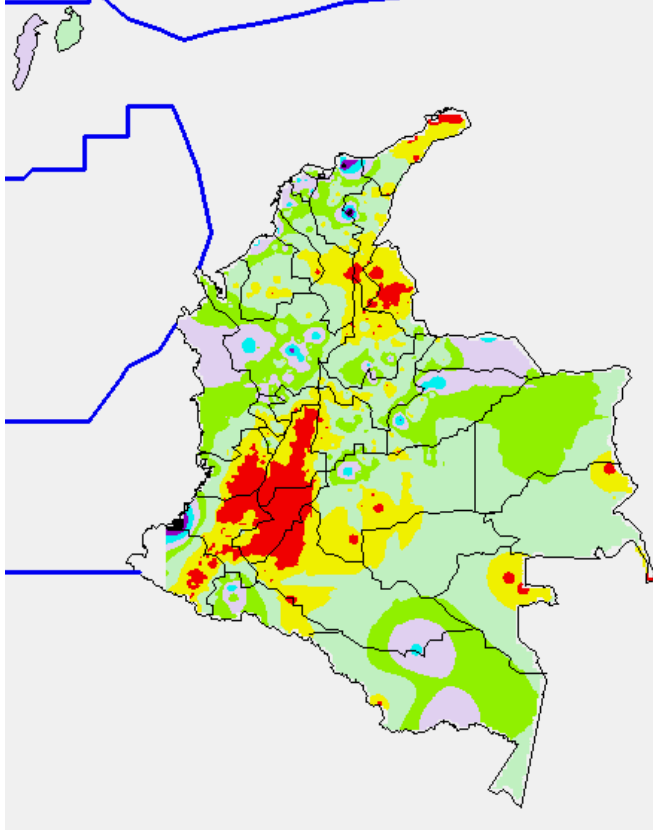

PRONÓSTICO METEOROLÓGICO

REGIÓN	MUNICIPIOS
SABANA DE BOGOTÁ	Precipitaciones ligeras a lo largo del día. Mañana: Precipitaciones ligeras a lo largo del día.
ANDINA	Precipitaciones moderadas a fuertes en Santander, oeste de Antioquia, eje cafetero, oriente de Cauca. Precipitaciones de menor intensidad sobre el Altiplano Cundiboyacense y la región montañosa sur de Nariño. Mañana: Precipitaciones de variada intensidad en la mayor parte de la región; previéndose las más intensas sobre Santander, suroeste de Antioquia, eje cafetero y oriente de Cauca
CARIBE	Precipitaciones de moderadas a fuertes sobre Sierra Nevada de Santa Marta, norte del Magdalena y sectores del departamento de Atlántico, precipitaciones de menor intensidad en el resto de la región. Mañana: Precipitaciones moderadas en Sierra Nevada de Santa Marta, sur de la península de la Guajira, norte de Cesar, amplios sectores del departamento del Magdalena y sur de Bolívar. Precipitaciones de menor intensidad en el resto de la región.
ARCHIPIÉLAGO DE SAN ANDRÉS, PROVIDENCIA Y SANTA CATALINA	Cielo seminublado con precipitaciones de variada intensidad a lo largo del día. Mañana: cielo seminublado con precipitaciones de variada intensidad a lo largo del día.

PRONÓSTICO METEOROLÓGICO (CONTINUACIÓN)

REGIÓN	MUNICIPIOS
MAR CARIBE	Precipitaciones de variada intensidad al centro y oeste del área marítima. Mañana: continuaran dichas condiciones inclusive extendiendo su zona de lluvias al sector sur alcanzando zonas de influencia del litoral Caribe colombiano.
PACIFICA	Precipitaciones moderadas a fuertes a lo largo de la región. Mañana: Las precipitaciones se mantendrán especialmente en Chocó y Cauca.
INSULAR PACÍFICO	Precipitaciones de moderadas a fuertes. Mañana: Precipitaciones de variada intensidad en la mayor del área marítima.
OCÉANO PACÍFICO	Precipitaciones moderadas a fuertes al centro del área marítima y en influencias del litoral de Nariño. Mañana: Precipitaciones de variada intensidad.
ORINOQUIA	Precipitaciones de variada intensidad en la mayor parte de la región, previéndose las más fuertes al noreste de Vichada y sectores de Arauca y de menor intensidad a lo largo del piedemonte llanero. Mañana: Precipitaciones generalizadas en la mayor parte de la región.
AMAZONIA	Precipitaciones de carácter moderado hacia Guainía, Vaupés y piedemonte Amazónico de Caquetá y Putumayo. Mañana: Precipitaciones generalizadas en la mayor parte de la región.

ALERTAS VIGENTES

Para mayor información sobre el pronóstico del estado del tiempo, Informes Técnicos Diarios y Comunicados Especiales, e informes de otras áreas temáticas, tales como Hidrología, Deslizamientos de tierra e incendios forestales, se sugiere consultar los vínculos que se encuentran en la página principal del instituto www.ideam.gov.co

REGIÓN CARIBE

ALERTA NARANJA: PROBABILIDAD DE OCURRENCIA DE INCENDIOS

Amenaza alta de ocurrencia de incendios de la cobertura vegetal en zonas de bosques, cultivos y pastos, localizados en los siguientes municipios y sectores aledaños:

DEPARTAMENTO	MUNICIPIOS
CÓRDOBA	Lorica, San Antero y San Bernardo del Viento
LA GUAJIRA	Uribia y Maicao

ALERTA AMARILLA: NIVELES ALTOS EN LA CUENCA MEDIA Y BAJA DEL RÍO SAN JORGE

Debido a precipitaciones locales, se mantiene la **ALERTA AMARILLA**, para el río San Pedro (a la altura de Puerto Libertador, departamento de Córdoba), el cual es afluente del río San Jorge. Por ésta situación, se previene a pobladores de sectores bajos, especialmente en el sector Montelíbano - La Apartada - Buenavista (departamento de Córdoba), ante la posibilidad de crecientes súbitas, y se estima que la condición de incrementos continúe, como respuesta a las fuertes precipitaciones registradas. Se resalta que en el momento, los niveles de los ríos San Pedro y San Jorge no han superado las cotas críticas, ni tampoco ésta situación ha causado afectaciones.

REGIÓN ANDINA

ALERTA NARANJA PROBABILIDAD DE OCURRENCIA DE INCENDIOS

Amenaza moderada de ocurrencia de incendios de la cobertura vegetal en zonas de bosques, cultivos y pastos, localizados en las zonas del valle del río Magdalena, particularmente en municipios de los departamentos de Tolima y Huila.

DEPARTAMENTO	MUNICIPIOS
ANTIOQUIA	Caramanta, Fredonia, Jericó, Sonsón, Támesis y Valparaíso
BOYACÁ	Boavita, Briceño, Chiquinquirá, Covarachía, Duitama, Jericó, La Uvita, Maripí, Paipa, Pauna, Puerto Boyacá, Ráquira, Saboyá, San Mateo, San Pablo De Borbur, Sativanorte, Soatá, Susacón, Tinjacá, Tipacoque, Tununguá y Tuta.
CAUCA	Argelia, Bolívar, Cajibío, El Tambo, Mercaderes, Miranda, Padilla, Páez, Piendamó, Popayán, Puerto Tejada, Silvia, Toribío y Totoró.
CALDAS	La Dorada, Pácora.

(CONTINUACIÓN)

DEPARTAMENTO	MUNICIPIOS
CUNDINAMARCA	Anapoima, Anolaima, Apulo, Arbeláez, Cabrera, Fusagasugá, Guaduas, Nilo, Pandi, Puerto Salgar, Pulí, Ricaurte, San Bernardo, San Juan De Rio Seco, Tibacuy y Venecia.
HUILA	Aipe, Algeciras, Baraya, Campoalegre, Colombia, Gigante, Hobo, Iguira, Nátaga, Neiva, Paicol, Palermo, Rivera, Santa María, Tello, Teruel, Tesalia, Villavieja y Yaguará.
NARIÑO	Albán, Arboleda, Belén, Buesaco, Chachagüí, Colón, Consacá, La Cruz, La Unión, San Bernardo, San Pedro De Cartago, Taminango y Yacuanquer.
NORTE DESANTANDER	Bucarasica, Cúcuta, El Zulia, Gramalote, Los Patios, Lourdes, Salazar, San Calixto, San Cayetano y Sardinata.
QUINDÍO	Circasia, Génova, Pijao, Quimbaya y Salento
RISARALDA	Pereira
SANTANDER	Albania, Capitanejo, Florián, Galán, Jesús María, La Belleza, Macaravita, Puente Nacional, San Miguel y Sucre.
TOLIMA	Alpujarra, Alvarado, Ambalema, Anzoátegui, Armero, Ataco, Cajamarca, Carmen De Apicalá, Casabianca, Chaparral, Coyaima, Cunday, Dolores, Espinal, Falan, Flandes, Guamo, Herveo, Ibagué, Icononzo, Lérica, Libano, Melgar, Murillo, Natagaima, Piedras, Planadas, Prado, Purificación, Rioblanco, Roncesvalles, Rovira, San Antonio, San Luis, Santa Isabel, Suárez, Valle De San Juan, Venadillo, Villahermosa y Villarrica.
VALLE DEL CAUCA	Alcalá, Buga, Caicedonia, Cali, Calima, Candelaria, Cartago, Dagua, El Cerrito, Florida, Ginebra, Guacarí, Jamundí, La Cumbre, La Unión, Palmira, Pradera, Restrepo, Tuluá, Vijes, Yotoco y Yumbo.

Especial atención ameritan parque Nacional Natural Puracé, Parque Nacional Natural Farallones de Cali, Parque Nacional Nevado del Huila, Parque Nacional Natural Las Hermosas y Santuario de Fauna y Flora Galeras.

ALERTA AMARILLA: DELIZAMIENTOS DE TIERRA

Amenaza baja por deslizamientos:

- **Antioquia:** Valdivia, Briceño e Ituango
- **Santander:** Guadalupe y Suaita

REGION ORINOQUIA

ALERTA ROJA: RIO INIRIDA CON NIVELES MUY ALTOS

Aunque es condición normal mantener niveles altos para esta época del año, los niveles del río Inirida en la ciudad de Puerto Inirida superan cotas de desbordamiento, y se recomienda a pobladores ribereños estar atentos y desde ya tomar las medidas preventivas. La mayoría de sus afluentes presentan niveles muy altos, donde se destacan: Caño Macú, Caño Tigre, Caño Rico, Caño Mosco, Caño Grande. Río Papunaua, los cuales están causando anegamientos en amplios sectores del PNN Nukak.

ALERTA NARANJA: RIO ORINOCO Y VARIOS DE SUS AFLUENTES CON NIVELES MUY ALTOS

Aunque normales para la época, el río Orinoco mantiene niveles altos los cuales se encuentran muy próximos de las cotas de desbordamiento. En los últimos días el nivel ha disminuido, sin embargo se sugiere mantener este nivel dado que los valores aún son muy altos, siendo necesario que pobladores y autoridades locales se mantengan atentos al comportamiento del nivel, especialmente en los sectores bajos y de sabanas entre Puerto Carreño (Vichada) y Puerto Nariño (Vichada).

ALERTA NARANJA DELIZAMIENTOS DE TIERRA:

Amenaza moderada a alta en los siguientes municipios:

- **Boyacá:** Cubará, San Luis de Gaceno y Santa María.
- **Casanare:** Chameza, Sabanalarga y Recetor
- **Meta:** Villavicencio, Acacias, Restrepo, Cubarral, El Castillo, Restrepo, El Calvario, San Juanito y Lejanías.
- **Norte de Santander:** Toledo y Chitagá

ALERTA AMARILLA: DESLIZAMIENTOS DE TIERRA

Amenaza baja por deslizamientos en los siguientes municipios:

- **Boyacá:** Aquitania, Cubará, Páez, Berbeo, Campohermoso, Chinavita, Chita, Chivor, El Espino, Garagoa, Jenesano, Labranzagrande, Macanal, Miraflores, Nuevo Colón, Pachavita, Pajarito, Ramiriquí, Rondón, Tibaná, Úmbita y Zetaquirá.
- **Cundinamarca:** Junín, Medina, Guayabetal, Paratebueno, Gachalá y Ubalá

ALERTA AMARILLA: INCREMENTO DE NIVELES DEL RÍO ARAUCA

Debido a las fuertes precipitaciones en la parte alta y media de la cuenca del río Arauca, se siguen presentando incrementos importantes de los niveles del río y de varios de sus afluentes; se recomienda especial atención a los puntos más bajos de las riberas del río Arauca, especialmente en los sectores Arauquita-Carretero, Santacruz-Bocas de Las Gaviotas y Los Mangos-Arauca. Se prevé que ésta condición continúe en el transcurso del día de hoy. Se resalta que en el momento, los niveles del río Arauca y el de sus afluentes, no han superado las cotas críticas, ni tampoco ésta situación ha causado afectaciones

ALERTA NARANJA PROBABILIDAD DE OCURRENCIA DE INCENDIOS

Amenaza alta de ocurrencia de incendios de la cobertura vegetal en zonas de bosques, cultivos y pastos, localizados en los siguientes municipios y sectores aledaños:

DEPARTAMENTO	MUNICIPIOS
META	La Macarena y La Uribe

REGIÓN AMAZONICA

ALERTA NARANJA PROBABILIDAD DE OCURRENCIA DE INCENDIOS

Amenaza alta de ocurrencia de incendios de la cobertura vegetal en zonas de bosques, cultivos, sabanas y pastos, localizados en los siguientes municipios y sectores aledaños:

DEPARTAMENTO	MUNICIPIOS
CAQUETÁ	Puerto Rico y San Vicente del Caguán

Especial atención amerita Parque Nacional Natural Cordillera de los Picachos.

REGIÓN PACÍFICA

ALERTA AMARILLA: DELIZAMIENTOS DE TIERRA

Amenaza baja a moderada por deslizamientos en los siguientes municipios:

- **Chocó:** Quibdó

MAR CARIBE

ALERTA AMARILLA: TIEMPO LLUVIOSO

Para hoy predominarán condiciones de tiempo lluvioso en el Occidente del Caribe colombiano, cerca de las costas de Sucre, Córdoba y Urabá, así como en las Islas de San Andrés y Providencia, por lo que se esperan precipitaciones moderadas a fuertes a diferentes horas del día con posibilidad de actividad eléctrica y rachas de viento, se recomienda a usuarios de embarcaciones menores consultar con las Capitanías de puerto en zonas de tempestad

ALERTA AMARILLA: OLEAJE Y VIENTO

En amplios sectores del Mar Caribe, especialmente hacia el centro y oriente se estiman valores por encima de lo normal en la altura del oleaje, peligrosos para la navegación menor, cerca de las costas entre 2 y 3 metros, y en alta mar superiores a 3 metros. La velocidad del viento prevalecerá entre 20 y 25 nudos (37 y 46 KPH). Por lo anterior, se recomienda a las embarcaciones de bajo calado consultar con las Capitanías de puerto antes de zarpar.

OCEANO PACÍFICO

ALERTA AMARILLA: TIEMPO LLUVIOSO

Se prevén condiciones de cielo nublado y lluvias entre moderadas y fuertes acompañadas de tormentas eléctricas hacia la zona norte, centro y sur de la cuenca del Pacífico colombiano, por lo anterior se recomienda a usuarios de embarcaciones menores estar atentos a la evolución del fenómeno.

ALERTA AMARILLA: OLEAJE Y VIENTO

En gran parte de la Cuenca del Pacífico colombiano se estiman valores por encima de lo normal en la altura del oleaje, peligrosos para la navegación menor, cerca de las costas entre 1 y 2 m.,

y en alta mar superiores a 3 m., por lo que se recomienda a las embarcaciones de bajo calado consultar con las Capitanías de puerto antes de zarpar.

Ricardo LOZANO PICÓN, Director General
María Teresa MARTÍNEZ GÓMEZ, Jefe Oficina de Pronósticos y Alertas
Fidel Alberto PARDO OJEDA, Coordinador de Alertas Ambientales

Profesionales en turno:
Alberto PARDO, Adriana Paola BARBOSA, Franklin RUIZ, Norbey SANCHEZ y Rafael NAVARRETE.
Internet: <http://www.ideam.gov.co>
Correo electrónico servicio@ideam.gov.co * alertasideam@ideam.gov.co
Carrera 10 N° 20 - 30 ** Piso 9, Bogotá, D.C.
Teléfono: 3421586

ALERTA ROJA. PARA TOMAR ACCIÓN Advierte a los sistemas de prevención y atención de desastres sobre la amenaza que puede ocasionar un fenómeno con efectos adversos sobre la población, el cual requiere la atención inmediata por parte de la población y de los cuerpos de atención y socorro. Se emite una alerta sólo cuando la identificación de un evento extraordinario indique la probabilidad de amenaza inminente y cuando la gravedad del fenómeno implique la movilización de personas y equipos, interrumpiendo el normal desarrollo de sus actividades cotidianas.

ALERTA NARANJA. PARA PREPARARSE Indica la presencia de un fenómeno. No implica amenaza inmediata y como tanto es catalogado como un mensaje para informarse y prepararse. El aviso implica vigilancia continua ya que las condiciones son propicias para el desarrollo de un fenómeno, sin que se requiera permanecer alerta.

ALERTA AMARILLA. PARA INFORMARSE Es un mensaje oficial por el cual se difunde información. Por lo regular se refiere a eventos observados, reportados o registrados y puede contener algunos elementos de pronóstico a manera de orientación. Por sus características pretéritas y futuras difiere del aviso y de la alerta, y por lo general no está encaminado a alertar sino a informar.

CONDICIONES NORMALES La información que se suministra se encuentra dentro de los rangos normales.

°C: grados Celsius

m: metros

mm: milímetros

KPH: kilómetros por hora

GOES: Geostationary Operational Environmental Satellites (Satélite Geoestacionario Operacional Ambiental).

GOES-13 es el designado GOES-Este, localizado en 75° W sobre el ecuador geográfico.

PNN: Parque Nacional Natural

SFF: Santuario de Fauna y Flora