

El IDEAM comunica al Sistema Nacional de Gestión del Riesgo de Desastres (SNGRD) y al Sistema Nacional Ambiental (SINA)

## PRONÓSTICO DE PRECIPITACIONES EN EL NORTE Y CENTRO DEL TERRITORIO NACIONAL DEBIDO AL TRANSITO DE LA TORMENTA TROPICAL CRISTOBAL

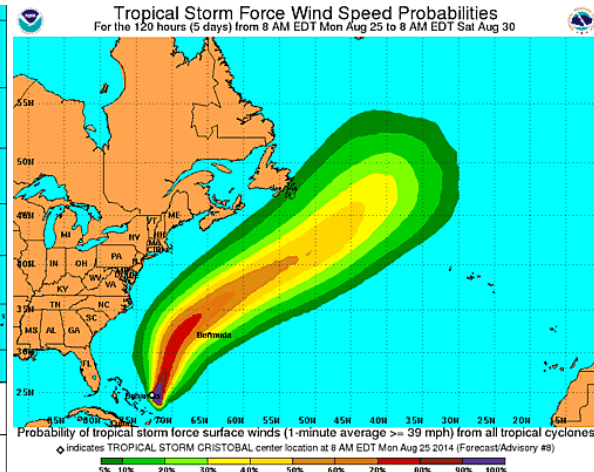
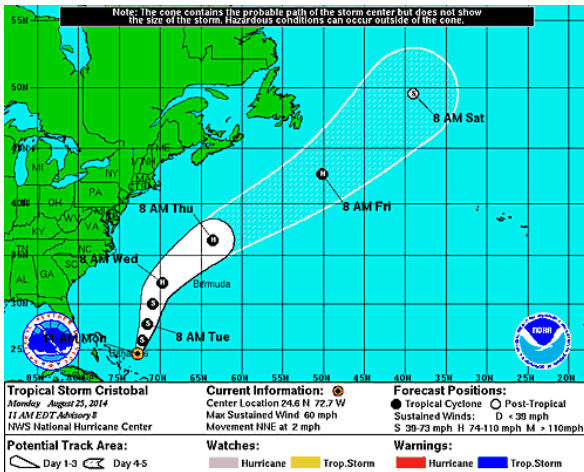
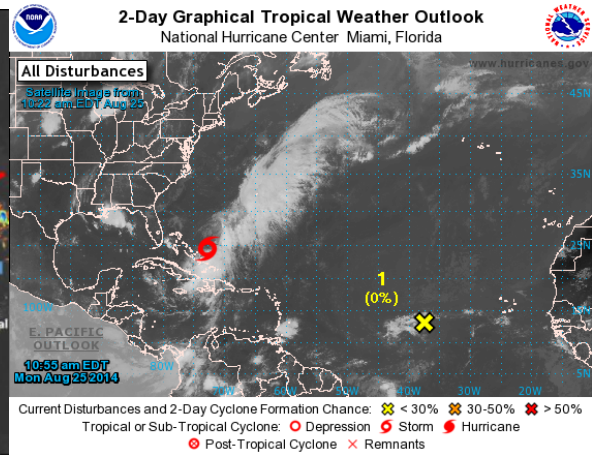
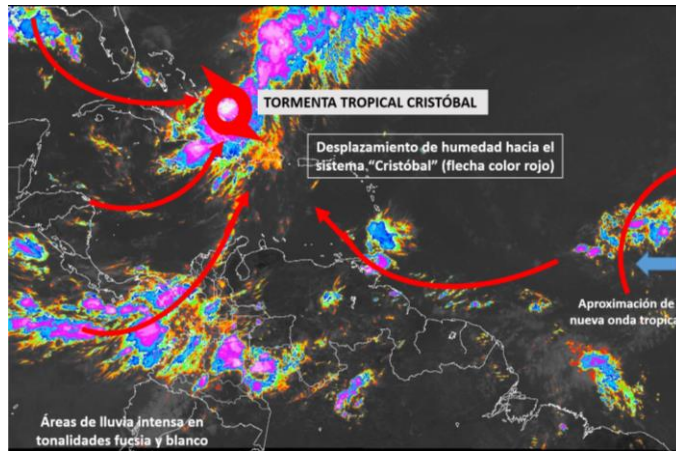

Fuentes: Imagen GOES - 13 IDEAM (izquierda superior). Imagen infrarroja, Centro Nacional de Huracanes de la NOAA (derecha superior). Probabilidad de vientos de Tormenta Tropical, Centro Nacional de Huracanes de la NOAA (izquierda inferior). Cono de trayectoria Centro Nacional de Huracanes de la NOAA (derecha inferior). Agosto 24 de 2014. Hora: 11:45 HLC

Debido a la consolidación de la Tormenta Tropical "Cristóbal" y su lento desplazamiento sobre el Océano Atlántico seguirá induciendo lluvias en amplios sectores de la región Caribe, Pacífica y Andina Centro-Norte, con cielo mayormente cubierto y precipitaciones entre moderadas y fuertes, las cuales podrían presentar actividad eléctrica en los momentos de lluvia intensa y no se descarta la presencia de temporales, por lo que se recomienda tener precaución en los momentos de lluvia fuerte. De presentarse algún nuevo cambio en este sistema ciclónico que pueda afectar el territorio nacional, la Oficina de Pronósticos y Alertas del IDEAM informará con antelación.

**La Oficina de Pronósticos y Alertas del IDEAM, seguirá manteniendo un monitoreo continuo de la evolución del sistema e informará cualquier eventualidad oportunamente.**