

INFORME TÉCNICO

DIARIO N° 229

El IDEAM comunica al Sistema Nacional de Gestión del Riesgo (SNGR) y al Sistema Nacional Ambiental (SINA).

Bogotá D. C., martes 16 de agosto de 2016.

Hora de actualización:
12:15 a.m. HLC



IDEAM
Instituto de Hidrología
Meteorología y
Estudios Ambientales
Cll. 25D N° 96B-70

IMAGEN SATELITAL

Canal Infrarrojo | 16 de agosto de 2016 | Hora 8:45 a.m. HLC

CONDICIONES HIDROMETEOROLÓGICAS ACTUALES

Predominio de tiempo seco se advirtió en gran parte del territorio nacional, luego de precipitaciones fuertes en zonas del noroccidente del país; durante las últimas horas se han presentado lluvias dispersas en zonas del flanco oriental de la cordillera occidental, sectores de Antioquia, Córdoba y Cundinamarca, zonas de La Guajira y sectores dispersos de Vichada, Casanare y Arauca. Se esperan precipitaciones entre moderadas a fuertes en zonas del norte de la región Andina, suroccidente de la Caribe y zonas dispersas de la Orinoquía y Amazonía.

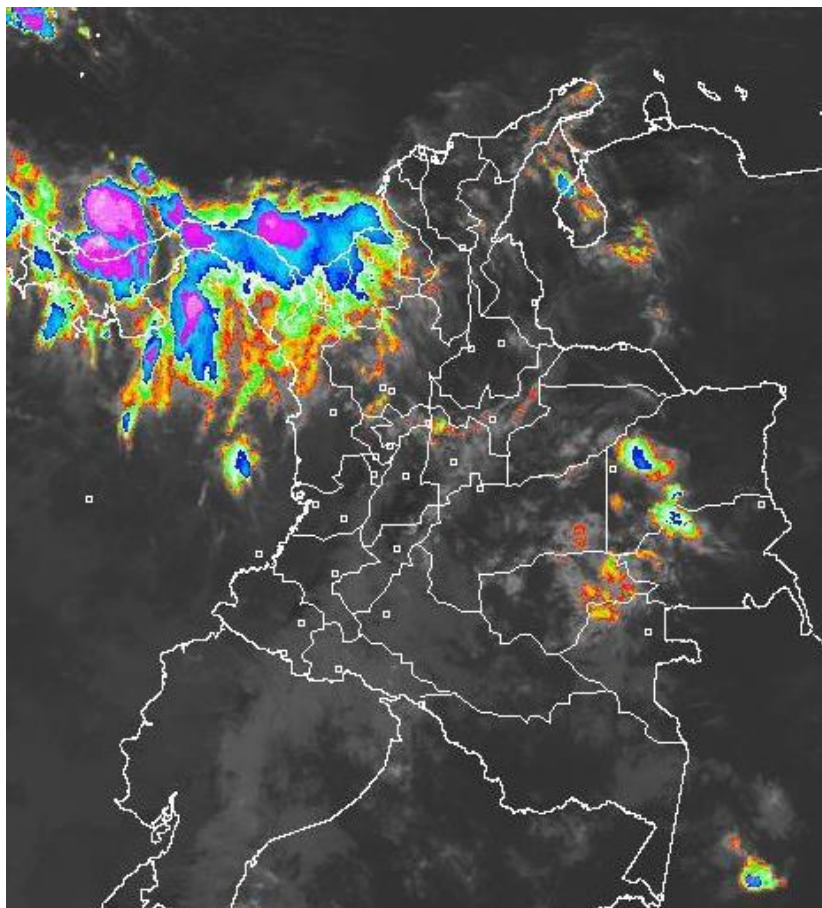

Consulte todos los días el pronóstico del tiempo y las alertas hidrometeorológicas vigentes del IDEAM, en un formato de calidad. Alrededor de las 7:30 a. m. está a disposición del público en www.ideam.gov.co.

Se puede ver también en dispositivos móviles **AQUÍ**



LO MÁS DESTACADO

ALERTA ROJA
PARA TOMAR ACCIÓN

ALERTA NARANJA
PARA PREPARARSE

ALERTA AMARILLA
PARA INFORMARSE

LLUVIAS

- En las últimas 24 horas se presentó una disminución de las precipitaciones a nivel nacional, concentrándose los volúmenes mas destacados de lluvia en el centro y Sur de la región Caribe, el eje cafetero, la Orinoquía y la región Pacífica. El mayor volumen se registró en el municipio de **Aguazul (CASANARE)** con **109.6 mm**.

ALERTA ROJA

- Por niveles altos en los ríos Inírida , Orinoco, Meta y Guacavía.
- Por amenaza alta de deslizamientos de tierra detonados por lluvias, en sectores inestables o de alta pendiente, localizados en municipios de las regiones Andina y Orinoquía.
- Por alta posibilidad de incendios de la cobertura vegetal en varios municipios de las regiones Caribe y Andina.

ALERTA NARANJA

- Por amenaza moderada de deslizamientos de tierra detonados por lluvias, en sectores inestables o de alta pendiente, localizados en municipios de las regiones Andina, Pacífica y Orinoquía.
- Por moderada posibilidad de incendios de la cobertura vegetal en varios municipios de las regiones Caribe, Andina, Orinoquía y Amazonía.

ALERTA AMARILLA

- Por incremento en el nivel de los ríos Upía y Cusiana.
- Por probabilidad de crecientes súbitas en los ríos de montaña en los departamentos de Santander y Norte de Santander.
- Por tiempo lluvioso en el Mar Caribe y el Océano Pacífico colombiano.
- Por viento y oleaje en el Mar Caribe colombiano.

PRONÓSTICO CONDICIONES METEOROLÓGICAS ESPECIALES

ÁREA DEL VOLCÁN GALERAS

En el transcurso de la jornada, predominarán las condiciones mayormente cubiertas con precipitaciones a diferentes horas.

El SERVICIO GEOLÓGICO COLOMBIANO reporta en nivel AMARILLO (III): CAMBIOS EN EL COMPORTAMIENTO DE LA ACTIVIDAD VOLCÁNICA. Lat: 1.55 Lon: -77.37

ELEVACIÓN (pies)	DIRECCIÓN	VELOCIDAD	
		NUDOS	Km/h
10,000	SURESTE	10 - 15	18 - 27
18,000	ESTE	20 - 25	36 - 45
24,000	SURESTE	5 - 10	9 - 18
30,000	ESTE	15 - 20	27 - 36

ÁREA DEL VOLCÁN NEVADO DEL HUILA

Para las horas de la mañana se estima tiempo seco. En la tarde y noche mayor nubosidad con precipitaciones entre ligeras y moderadas.

El SERVICIO GEOLÓGICO COLOMBIANO reporta en nivel AMARILLO (III): CAMBIOS EN EL COMPORTAMIENTO DE LA ACTIVIDAD VOLCÁNICA. Lat: 2.92 Lon: -76.05

ELEVACIÓN (pies)	DIRECCIÓN	VELOCIDAD	
		NUDOS	Km/h
10,000	SURESTE	0 - 5	0 - 9
18,000	ESTE	25 - 30	45 - 54
24,000	SURESTE	25 - 30	45 - 54
30,000	ESTE	20 - 25	36 - 45

ÁREA DEL VOLCÁN CERRO MACHÍN

Se estima que durante gran parte de la jornada se presente tiempo seco, aunque al finalizar el día se incrementará la nubosidad.

El SERVICIO GEOLÓGICO COLOMBIANO reporta en nivel AMARILLO (III): CAMBIOS EN EL COMPORTAMIENTO DE LA ACTIVIDAD VOLCÁNICA. Lat: 4.80 Lon: -75.62

ELEVACIÓN (pies)	DIRECCIÓN	VELOCIDAD	
		NUDOS	Km/h
10,000	SURESTE	0 - 5	0 - 9
18,000	SURESTE	20 - 25	36 - 45
24,000	SURESTE	20 - 25	36 - 45
30,000	SURESTE	15 - 20	27 - 36

ÁREA DEL VOLCÁN NEVADO DEL RUIZ

Durante las horas de la mañana y tarde se estima tiempo seco con cielo parcialmente cubierto. En la noche son previstas precipitaciones.

El SERVICIO GEOLÓGICO COLOMBIANO reporta en nivel AMARILLO (III): CAMBIOS EN EL COMPORTAMIENTO DE LA ACTIVIDAD VOLCÁNICA. Lat: 4.89 Lon: -75.32

ELEVACIÓN (pies)	DIRECCIÓN	VELOCIDAD	
		NUDOS	Km/h
10,000	SURESTE	5 - 10	9 - 18
18,000	SURESTE	20 - 25	36 - 45
24,000	SURESTE	20 - 25	36 - 45
30,000	SURESTE	15 - 20	27 - 36

ÁREA COMPLEJO VOLCÁNICO CHILES-CERRO NEGRO DE MAYASQUER

Durante gran parte de la jornada se prevé cielo entre parcial a mayormente cubierto con tiempo seco, salvo en horas de la noche donde se estiman lloviznas y/o lluvias ligeras.

El SERVICIO GEOLÓGICO COLOMBIANO reporta en nivel AMARILLO (III): CAMBIOS EN EL COMPORTAMIENTO DE LA ACTIVIDAD VOLCÁNICA. Lat: 0.81 Lon: -77.93 | Lat: 0.76 Lon: -77.95

ELEVACIÓN (pies)	DIRECCIÓN	VELOCIDAD	
		NUDOS	Km/h
10,000	SURESTE	0 - 5	0 - 9
18,000	ESTE	30 - 35	54 - 63
24,000	ESTE	0 - 5	0 - 9
30,000	SURESTE	5 - 10	9 - 18

ESTADO DE LOS EMBALSES

A continuación se relaciona el volumen útil diario de los principales embalses del país (expresado en porcentaje), de acuerdo con la información reportada por XM S.A. E.S.P en la siguiente dirección electrónica:

<http://ido.xm.com.co/ido/SitePages/hidrologia.aspx?q=reservas>

VOLUMEN ÚTIL DIARIO EN LOS PRINCIPALES EMBALSES DEL PAÍS

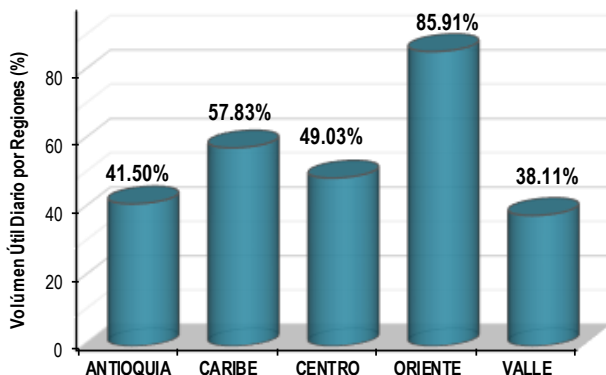
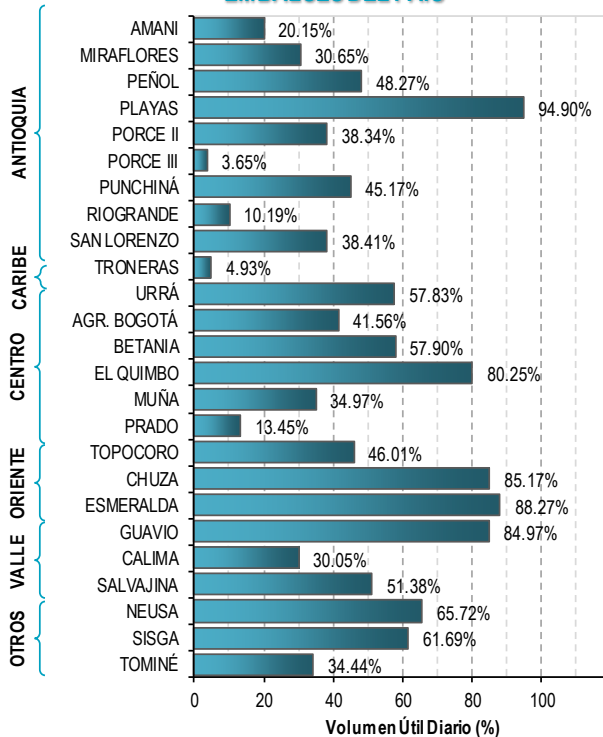

Para estar informado diariamente de lo que pasa con el **pronóstico del tiempo y las alertas.**

Síguenos en Twitter
@IDEAMColombia



PRECIPITACIONES

A continuación se relacionan los municipios donde en las últimas 24 horas se registraron precipitaciones iguales o superiores a 25.0 mm.

DEPARTAMENTO	MUNICIPIO
CALDAS	Samaná (42.0).
CASANARE	AGUAZUL (109.6).
CAUCA	Guapí (38.0).
CESAR	Valledupar [El Callao] (83.5), Valledupar [Villa Rosa] (36.0), Agustín Codazzi (33.0) y Valledupar [París de Francia] (33.0).
CHOCÓ	Quibdó (29.4).
CUNDINAMARCA	Guayabetal (52.0).
META	El Calvario (70.0), Acacias (65.0), Cubarral [San Luis] (25.0) y Cubarral [Puerto Angosturas] (25.0).
NORTE DE SANTANDER	Ábrego (38.0).
SANTANDER	Oiba (37.8) y El Carmen (37.6).
SUCRE	Sucre (55.0).
VAUPÉS	Mitú (36.0).

Para estar informado diariamente de lo que pasa con el **pronóstico del tiempo y las alertas.**

Síguenos en Twitter
@IDEAMColombia



TEMPERATURAS MÁXIMAS

A continuación se relacionan los municipios donde en las últimas 24 horas se registraron temperaturas iguales o superiores a 35.0 °C.

DEPARTAMENTO	MUNICIPIO
ANTIOQUIA	Valparaíso (Fredonia) (36.0).
ATLÁNTICO	Manatí (37.0).
BOLÍVAR	Zambrano (37.0), Cartagena (35.7) y El Carmen de Bolívar (35.0).
CESAR	Valledupar [El Callao] (38.4), Valledupar (38.3), Bosconia (38.0), Agustín Codazzi (37.6), Valledupar [Villa Rosa] (37.0) y Agustín Codazzi (36.2).
CUNDINAMARCA	JERUSALÉN (39.0).
HUILA	Villavieja (38.0) y Neiva (35.3).
LA GUAJIRA	Manaure (38.6), Riohacha [12 Km Sur] (37.4), Maicao (37.4), Hatonuevo (37.4), Riohacha (36.0) y Urumita (36.0).
MAGDALENA	Pivijay (35.2).
SANTANDER	Puerto Parra (36.6) y Capitanejo (36.4).
SUCRE	San Benito Abad (36.2).
TOLIMA	Natagaima (38.4), Ambalema (38.4), Prado (37.2), Guamo (37.0), Flandes (36.8), Armero (36.8), Saldaña (36.8), Ibagué (36.6), Lérída (35.6) y Espinal (35.6).

PRONÓSTICO METEOROLÓGICO

Martes 16 y miércoles 17 de agosto de 2016



REGIÓN	PRONÓSTICO
<p>SABANA DE BOGOTÁ</p>	<p>MARTES: En las primeras horas de la mañana se estima cielo entre parcial y mayormente nublado con predominio de tiempo seco en gran parte de la capital y de la sabana. En horas de la tarde se estima nubosidad variada y probabilidad de lloviznas o lluvia ligeras en diferentes sectores de la ciudad y de la Sabana. En horas de la noche cielo entre parcial y mayormente nublado con predominio de tiempo seco en el área. Al finalizar la jornada no se descartan algunas lluvias ocasionales.</p> <p>MIÉRCOLES: Se prevé condiciones de cielo entre parcial y mayormente nublado con precipitaciones temprano en la mañana y al finalizar la noche.</p>
<p>CARIBE</p>	<p>MARTES: En horas de la mañana se estiman condiciones semicubiertas con predominio de tiempo seco, salvo por precipitaciones en zona costera de Córdoba, Sucre y zonas del Urabá. En horas de la tarde se esperan precipitaciones de variada intensidad en zonas de Urabá, Córdoba, sur de Bolívar y hacia las estribaciones de la Sierra Nevada de Santa Marta. Por la noche prevé aumento de la nubosidad con lluvias entre moderadas a fuertes en sectores de Córdoba, Bolívar, Sucre, sur de Magdalena y Cesar; probabilidad de actividad eléctrica en los momentos de lluvia intensa.</p> <p>MIÉRCOLES: Cielo parcialmente cubierto en gran parte del área, salvo por lluvias de variada intensidad después del mediodía y durante la noche en sectores de Córdoba, Sucre, centro y norte de Bolívar y hacia las inmediaciones de la Sierra Nevada de Santa Marta.</p>
<p>ARCHIPIÉLAGO DE SAN ANDRÉS, PROVIDENCIA Y SANTA CATALINA</p>	<p>MARTES: Se pronostica cielo seminublado con predominio de tiempo seco. En la tarde persistirán condiciones secas con cielo parcialmente cubierto. Hasta entrada la noche se presentara entre parcial a mayormente nublado predominando tiempo seco.</p> <p>MIÉRCOLES: En el archipiélago de San Andrés y Providencia se prevé nubosidad variada con probabilidad de lloviznas dispersas en las horas de la tarde.</p>
<p>MAR CARIBE</p>	<p>MARTES: Lluvias de moderadas a fuertes, en algunos casos con presencia de actividad eléctrica son estimadas hacia el occidente del mar caribe nacional, especialmente en horas de la mañana, al finalizar la tarde y en la noche. Probabilidad de tormentas eléctricas en momentos de lluvia intensa.</p> <p>MIÉRCOLES: En la madrugada, primeras horas de la mañana y en horas de la noche se estiman lluvias al occidente del mar Caribe colombiano, zonas aledañas al archipiélago de San Andrés y Providencia, el golfo de Urabá y enfrente del litoral de Córdoba.</p>
<p>ANDINA</p>	<p>MARTES: Cielo entre parcial a mayormente cubierto con predominio de tiempo seco en gran parte del área, salvo por algunas lluvias ligeras o lloviznas en zonas de Antioquia y Risaralda. En la tarde se prevé nubosidad abundante con precipitaciones de ligeras a moderadas en sectores de los Santanderes, occidente de Antioquia, centro y oriente de Cundinamarca y Boyacá; lluvias ligeras en zonas de montaña de Tolima y Huila. En horas de la noche se espera abundante nubosidad con lluvias de moderadas a fuertes en zonas de Antioquia, los santanderes, occidente de Boyacá; lluvias de menor intensidad en zonas del norte de Cundinamarca y Boyacá y lloviznas en Huila y sectores de Tolima.</p> <p>MIÉRCOLES: Nubosidad variada con precipitaciones durante la tarde y noche en sectores del centro y norte de Antioquia, Boyacá, Santander, oriente de Cundinamarca; lloviznas en el oriente de el eje cafetero, en el resto de la región tiempo seco.</p>

Planeando tu día? Descarga YA y conoce...



Consúltalo a diario y únete a la Cultura del Pronóstico del IDEAM

Disponible para  



PRONÓSTICO METEOROLÓGICO

Martes 16 y miércoles 17 de agosto de 2016



REGIÓN	PRONÓSTICO
INSULAR PACÍFICA	<p>MARTES: En Malpelo se prevé cielo entre parcial y mayormente nublado con lloviznas dispersas en la noche. Sobre Gorgona lluvias en la tarde o noche.</p> <p>MIÉRCOLES: En Malpelo y Gorgona se espera cielo parcialmente cubierto con tiempo seco a lo largo de la jornada.</p>
PACÍFICA	<p>MARTES: En la mañana se estima cielo parcialmente cubierto con predominio de tiempo seco en gran parte del área, salvo por precipitaciones en sectores del norte de Chocó. En horas de la tarde se espera incremento de la nubosidad con lluvias en el centro de Chocó, de menor intensidad hacia las costas de Cauca y del norte de Nariño. Por la noche se espera incremento significativo de la nubosidad con lluvias de moderadas a fuertes en sectores de Chocó, litoral de Valle y Cauca.</p> <p>MIÉRCOLES: Lluvias de carácter moderado a fuerte en la tarde y la noche en sectores de Chocó. Lloviznas en el litoral de Valle del Cauca y Cauca.</p>
OCÉANO PACÍFICO	<p>MARTES: En horas de la tarde se prevé cielo mayormente cubierto con precipitaciones entre moderadas y fuertes, en el centro y norte de la cuenca del Océano Pacífico. No se descartan descargas eléctricas y ráfagas de viento.</p> <p>MIÉRCOLES: En la madrugada y primeras horas de la mañana se prevén precipitaciones en sectores del centro y norte del área oceánica nacional. En la noche se estiman lluvias sobre el norte de la zona oceánica.</p>
ORINOQUÍA	<p>MARTES: En horas de la mañana cielo parcialmente cubierto con predominio de tiempo seco, salvo por zonas de Vichada donde se esperan precipitaciones moderadas. Por la tarde cielo entre parcial a a mayormente cubierto con lluvias de carácter moderado a fuerte el oriente de Vichada, oriente de Arauca y lloviznas o lluvias ligeras sobre el piedemonte de Meta. Para la noche se espera cielo mayormente nublado con lluvias entre moderadas a fuertes en zonas del piedemonte de Casanare, Arauca y hacia al norte de Vichada; no se descarta la presencia de actividad eléctrica.</p> <p>MIÉRCOLES: Cielo mayormente cubierto con lluvias a diferentes horas en el oriente de Arauca y amplios sectores de Casanare, Vichada y Meta, incluidas zonas aledañas al piedemonte.</p>
AMAZONÍA	<p>MARTES: En horas de la mañana se espera que predomine el tiempo seco en el área, salvo por precipitaciones dispersas al norte de Guainía, norte de Vaupés y piedemonte de Putumayo. En horas de la tarde incremento de la nubosidad con presencia de lluvias de variada intensidad y dispersas en sectores de Guainía, Vaupés, Guaviare, Amazonas. En la noche se prevé lluvias moderadas y dispersas en sectores del oriente de Amazonas, Caquetá, Guainía y Vaupés. El resto de la región con tiempo seco.</p> <p>MIÉRCOLES: Abundante nubosidad con lluvias de carácter moderado a fuerte en Guainía, Guaviare, Caquetá y oriente de Vaupés. Lluvias de menor intensidad en Amazonas y oriente de Putumayo.</p>

Planeando tu día?
Descarga YA y conoce...



Consúltalo a diario y únete a
la Cultura del Pronóstico del IDEAM

Disponible para  

MAPAS DE PRECIPITACIÓN

Precipitación diaria: desde las 07:00 a.m. del día lunes 15 de agosto hasta las 07:00 a.m. del día martes 16 de agosto de 2016.

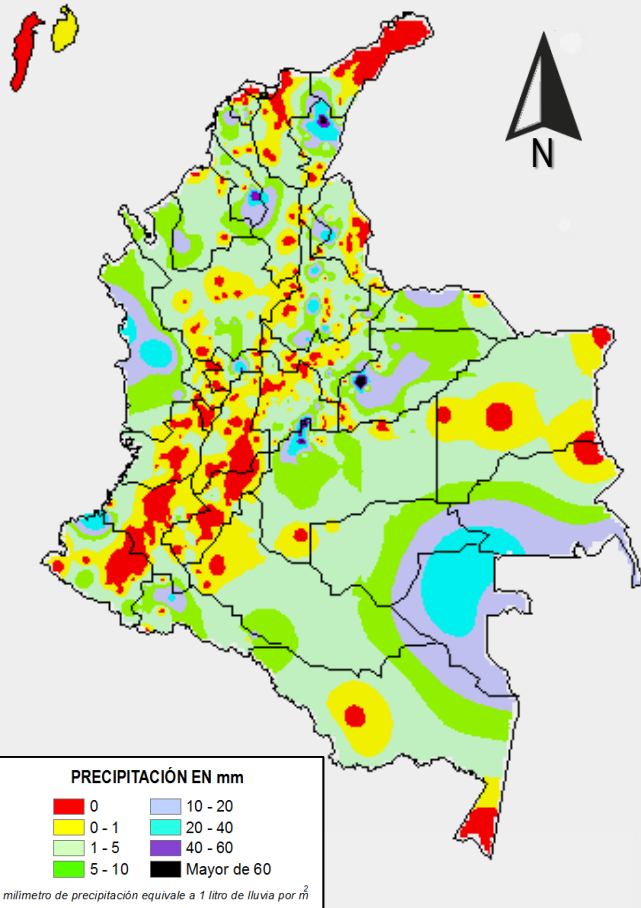

Precipitación de los últimos 3 días: desde las 07:00 a.m. del día sábado 13 de agosto hasta las 07:00 a.m. del día martes 16 de agosto de 2016.

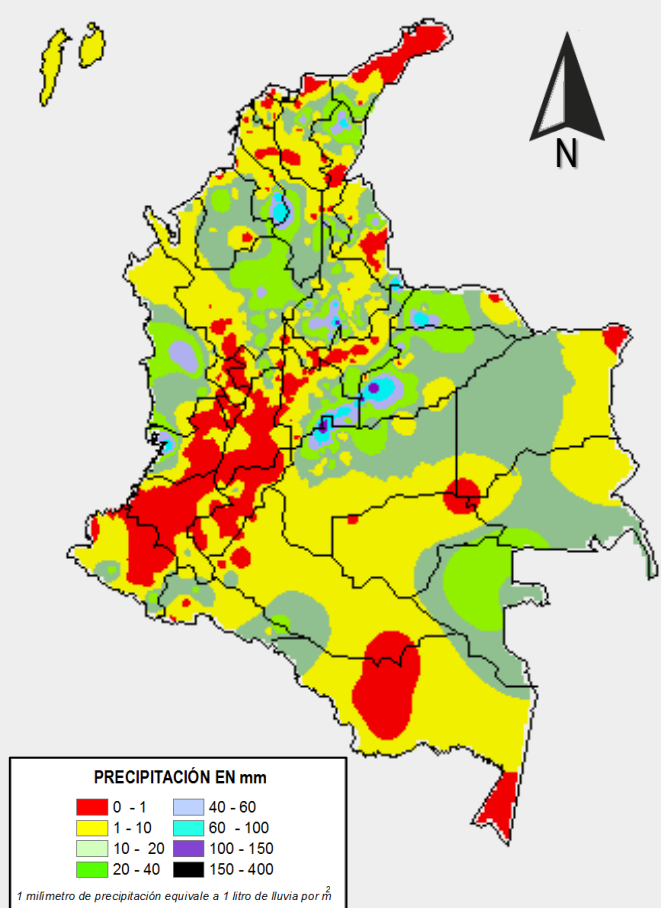

ALERTAS VIGENTES E INFORMACIÓN ADICIONAL

Para mayor información sobre el pronóstico del estado del tiempo, informes técnicos diarios, comunicados especiales, mapas diarios de temperaturas máximas y mínimas e información diaria de precipitación se sugiere consultar los siguientes enlaces:

- [MAPA DIARIO DE TEMPERATURA MÁXIMA.](#)
- [MAPA DIARIO DE TEMPERATURA MÍNIMA.](#)
- [INFORMACIÓN DIARIA DE PRECIPITACIÓN Y TEMPERATURA DE LOS PRINCIPALES AEROPUERTOS DEL PAÍS.](#)
- [MOAICO MAPAS DE PRECIPITACIÓN DIARIA EN MILÍMETROS.](#)

ALERTAS POR NIVELES DE LOS RÍOS

REGIÓN DE LA ORINOQUÍA

SITIOS PARA LOS CUALES SE GENERA LA ALERTA

NIVELES ALTOS EN EL RÍO INÍRIDA A LA ALTURA DE PUERTO INÍRIDA

Se mantiene la alerta del río Inírida a la altura de la población de Puerto Inírida - Guainía donde se han reportado afectaciones a zonas urbanas de las población, los niveles se encuentran estables pero superando las cotas de afectación. Se espera que los niveles en los próximos días comiencen a descender. El IDEAM recomienda a la población en general y a las autoridades locales tomar las medidas pertinentes ante los impactos que pueden ocasionar las inundaciones del río.

NIVELES ALTOS EN LOS RÍOS META Y ORINOCO A LA ALTURA DE PUERTO LÓPEZ Y PUERTO CARREÑO, RESPECTIVAMENTE

Continúan altos los niveles del río Meta y del río Orinoco, a la altura de la poblaciones de Puerto López-Meta y Puerto Carreño-Vichada (población que queda ubicada justo en la confluencia entre los ríos Orinoco y Meta), respectivamente. Se prevé que el nivel del Meta para hoy se incremente nuevamente en Puerto López dado que durante las últimas 24 horas se registraron lluvias fuertes sobre sectores de la cuenca alta. Se mantiene la recomendación para que autoridades locales de Gestión del Riesgo y pobladores ribereños que se asientan a lo largo de todo el cauce del Meta tomen las medidas necesarias ante los impactos que pueda causar el nuevo incremento del cauce del Meta y los que ya se encuentran ocasionando el nivel del Orinoco en Puerto Carreño.

NIVELES ALTOS EN EL RÍO GUACAVÍA CON VALORES CERCANOS A LAS COTAS DE AFECTACIÓN

Se mantiene el nivel de alerta dado que como consecuencia de las lluvias fuertes que se presentaron durante las últimas 24 horas en sectores de la cuenca del río Guacavía, el nivel ascendió con valores altos siendo probable que se encuentre afectando los sectores ribereños más bajos especialmente en el municipio de Cumaral en el departamento del Meta.. Por tanto el IDEAM mantiene la recomendación para que autoridades locales de Gestión del Riesgo y pobladores ribereños que se asientan a o largo de todo el río tomen las medidas pertinentes ante los impactos que pueda ocasionar el incremento del nivel.

ALERTA ROJA

ALERTAS POR NIVELES DE LOS RÍOS

REGIÓN DE LA ORINOQUÍA

SITIOS PARA LOS CUALES SE GENERA LA ALERTA

ALERTA AMARILLA

INCREMENTO EN EL NIVEL DE LOS RÍOS UPÍA Y CUSIANA

Se mantiene este nivel de alerta dado que es probable que actualmente se estén presentando incrementos importantes en los niveles de los ríos Upía y Cusiana como producto de las lluvias que se registraron durante los últimos 2 días sobre sectores de dichas cuencas. Se recomienda atento seguimiento al comportamiento del nivel tanto de autoridades locales de Gestión del Riesgo como de los pobladores ribereños ubicados a lo largo de estos dos ríos para que tomen las medidas preventivas necesarias ante los impactos que puedan ocasionar dichos incremento.

REGIÓN ANDINA

SITIOS PARA LOS CUALES SE GENERA LA ALERTA

ALERTA AMARILLA

PROBABILIDAD CRECIENTES SÚBITAS EN RÍOS DE MONTAÑA EN SANTANDER Y NORTE DE SANTANDER

Se baja el nivel de alerta de naranja a amarilla dado que durante las últimas 24 horas disminuyeron las intensidades de las lluvias sobre estos departamentos. Aunque para hoy no se descartan incrementos súbitos en los niveles de los ríos de alta pendiente ubicados sobre estos departamentos, estos tendrían entre carácter ligero a moderado, estos oscilarían con valores alrededor de los promedios históricos de la época. El IDEAM mantiene la recomendación para que pobladores ribereños mantengan seguimiento continuo al nivel de los ríos ubicados en dichos departamento, destacándose el Carare y Lebrija en Santander y Algodonal y Sardinata en Norte de Santander.

ALERTAS POR AMENAZAS DE INCENDIOS DE LA COBERTURA VEGETAL

ALERTA ROJA:

Amenaza Alta o muy alta de ocurrencia de incendios de la cobertura vegetal en zonas de bosques, cultivos y pastos, localizados en los siguientes municipios y sectores aledaños:

ALERTA NARANJA:

Amenaza moderada de ocurrencia de incendios de la cobertura vegetal en zonas de bosques, cultivos y pastos, localizados en los siguientes municipios y sectores aledaños:

REGIÓN CARIBE

ALERTA ROJA	SITIOS PARA LOS CUALES SE GENERA LA ALERTA
	LA GUAJIRA: Albania, Barrancas, Maicao, Manaure y Uribia.

REGIÓN CARIBE

ALERTA NARANJA	SITIOS PARA LOS CUALES SE GENERA LA ALERTA
	ATLÁNTICO: Tubará. BOLÍVAR: Córdoba CESAR: El Paso. LA GUAJIRA: Hato Nuevo MAGDALENA: El Retén y Plato. SUCRE: San Benito Abad.

Especial atención en el Parque Nacional Natural de Macuira.

REGIÓN DE LA ORINOQUÍA

ALERTA NARANJA	SITIOS PARA LOS CUALES SE GENERA LA ALERTA
	META: La Macarena y Uribe.

REGIÓN DE LA AMAZONÍA

ALERTA NARANJA	SITIOS PARA LOS CUALES SE GENERA LA ALERTA
	CAQUETÁ: San Vicente del Caguán.

Especial atención en el Parque Nacional Natural Cordillera de Los Picachos.

ALERTAS POR AMENAZAS DE INCENDIOS DE LA COBERTURA VEGETAL

ALERTA ROJA:

Amenaza Alta o muy alta de ocurrencia de incendios de la cobertura vegetal en zonas de bosques, cultivos y pastos, localizados en los siguientes municipios y sectores aledaños:

ALERTA NARANJA:

Amenaza moderada de ocurrencia de incendios de la cobertura vegetal en zonas de bosques, cultivos y pastos, localizados en los siguientes municipios y sectores aledaños:

REGIÓN ANDINA

SITIOS PARA LOS CUALES SE GENERA LA ALERTA

ANTIOQUIA: Jericó, Pueblorrico.

BOYACÁ: Arcabuco, Chíquiza, Cómbita, Cucaita, Duitama, Gachantivá, Motavita, Oicatá, Paipa, Ráquira, Sáchica, Samacá, San Miguel De Sema, Santa Sofía, Siachoque, Sora, Susacón, Sutamarchán, Tibasosa, Tinjacá, Toca, Tunja, Tuta.

CALDAS: Riosucio, Salamina, Villamaria.

CAUCA: Bolívar, Cajibío, Caldono, Caloto, Corinto, El Tambo, Guachene, Jambaló, La Sierra, La Vega, Miranda, Morales, Padilla, Páez (Belalcázar), Piendamó, Popayán, Puerto Tejada, Rosas, San Sebastián, Santander De Quilichao, Silvia, Toribío, Totoró, Villa Rica.

CUNDINAMARCA: Agua de Dios, Albán, Anolaima, Bituima, Bojacá, Cachipay, Chaguaní, Facatativá, Fúquene, Girardot, Guachetá, Guaduas, Guayabal De Síquima, La Vega, Madrid, Nariño, Nilo, Nocaima, Ricaurte, San Francisco, Sasaima, Supatá, Vergara, Vianí, Villeta, Zipacón.

HUILA: Aipe, Baraya, Colombia, Paicol, Tello, Villavieja.

NARIÑO: Albán (San José), Aldana, Ancuyá, Arboleda (Berruecos), Belén, Buesaco, Chachagüi, Colón (Génova), Consacá, Cumbal, El Peñol, El Tablón, El Tambo, Funes, Guachucal, Guaitarilla, Iles, Imués, La Cruz, La Florida, La Llanada, La Unión, Linares, Los Andes (Sotomayor), Mallama (Piedrancha), Nariño, Ospina, Pasto, Policarpa, Providencia, Pupiales, Samaniego, San Bernardo, San Lorenzo, San Pedro De Cartago (Cartago), Sandoná, Santa Cruz (Guachavés), Sapuyes, Taminango, Tangua, Túquerres, Yacuanquer.

NORTE DE SANTANDER: Cúcuta, Cucutilla, Gramalote, Pamplona, Salazar, San Cayetano, Villa Caro.

QUINDÍO: Génova, Pijao, Salento.

TOLIMA: Alpujarra, Alvarado, Anzoátegui, Ataco, Cajamarca, Carmen de Apicalá, Chaparral, Coello, Coyaima, Cunday, Dolores, Espinal, Flandes, Guamo, Ibagué, Melgar, Murillo, Natagaima, Ortega, Piedras, Planadas, Prado, Purificación, Rioblanco, Rovira, Saldaña, San Luis, Suárez, Valle De San Juan, Villarrica.

VALLE DEL CAUCA: Andalucía, Bolívar, Buga, Bugalagrande, Caicedonia, Cali, Calima (El Darién), Candelaria, El Cerrito, Florida, Ginebra, Guacarí, Jamundí, Palmira, Pradera, Restrepo, Riofrío, San Pedro, Sevilla, Trujillo, Tuluá, Vijes, Yotoco, Yumbo, Zarzal.

ALERTA ROJA

Especial atención en los Parques Nacionales Naturales Las Hermosas, Los Farallones de Cali y Galeras.

ALERTAS POR AMENAZAS DE INCENDIOS DE LA COBERTURA VEGETAL

ALERTA ROJA:

Amenaza Alta o muy alta de ocurrencia de incendios de la cobertura vegetal en zonas de bosques, cultivos y pastos, localizados en los siguientes municipios y sectores aledaños:

ALERTA NARANJA:

Amenaza moderada de ocurrencia de incendios de la cobertura vegetal en zonas de bosques, cultivos y pastos, localizados en los siguientes municipios y sectores aledaños:

REGIÓN ANDINA

SITIOS PARA LOS CUALES SE GENERA LA ALERTA

ALERTA NARANJA

BOYACÁ: Sotaquirá.

CALDAS: Aranzazu, La Merced.

CAUCA: Puracé (Coconuco), Sotará (Paispamba), Timbío.

CUNDINAMARCA: Sibaté, Silvania.

HUILA: Gigante, Hobo, Íquira, La Plata, Nátaga, Neiva, Pital, Teruel, Tesalia, Yaguará.

NARIÑO: Cuaspud (Carlosama), Cumbitara, Ipiales.

NORTE DE SANTANDER: Arboledas.

SANTANDER: California, Charta, Matanza.

VALLE DEL CAUCA: La Cumbre, Roldanillo.

Especial atención en los Parques Nacionales Naturales Las Herosas, Los Farallones de Cali y Galeras.

ALERTAS POR AMENAZAS DE DESLIZAMIENTO

ALERTA ROJA:

Amenaza alta a muy alta por deslizamientos de tierra detonados por lluvias, localizados en los siguientes municipios:

ALERTA NARANJA:

Amenaza moderada por deslizamientos de tierra detonados por lluvias, localizados en los siguientes municipios:

REGIÓN ANDINA	
ALERTA ROJA	SITIOS PARA LOS CUALES SE GENERA LA ALERTA
	CUNDINAMARCA: Guayabetal
REGIÓN ANDINA	
ALERTA NARANJA	SITIOS PARA LOS CUALES SE GENERA LA ALERTA
	ANTIOQUIA: Alejandría, Cocorná, Concepción, San Francisco y San Luis. BOYACÁ: San Luis de Gaceno. CUNDINAMARCA: Gutiérrez, Medina, Paratebueno y Quetame. SANTANDER: Chima, Contratación y Guadalupe.
REGIÓN DE LA ORINOQUÍA	
ALERTA ROJA	SITIOS PARA LOS CUALES SE GENERA LA ALERTA
	META: Acacías, Restrepo y Villavicencio.
REGIÓN DE LA ORINOQUÍA	
ALERTA NARANJA	SITIOS PARA LOS CUALES SE GENERA LA ALERTA
	META: Barranca de Upía, Cubarral, Cumaral, El Calvario, El Castillo, El Dorado, Guamal y San Juanito. CASANARE: Aguazul, Monterrey, Sabanalarga y Tauramena.
REGIÓN PACÍFICA	
ALERTA NARANJA	SITIOS PARA LOS CUALES SE GENERA LA ALERTA
	CHOCÓ: Alto Baudó (Pie de Pato), Atrato (Yuto), Bagadó, Bajo Baudó (Pizarro), Cértegui, Condoto, El Cantón del San Pablo (Managrú), Istmina, Lloró, Medio Baudó (Boca de Pepé), Medio San Juan (Andagoya), Nóvita, Nuquí, Quibdó, Río Iró (Santa Rita), Río Quito (Paimadó), Tadó y Unión Panamericana (Ánimas). VALLE DEL CAUCA: Buenaventura.

ALERTAS METEOMARINA

MAR CARIBE

POR TIEMPO LLUVIOSO

ALERTA AMARILLA

Para el día de hoy en el occidente del mar Caribe Nacional, especialmente en el Golfo de Urabá y en cercanías al litoral y costas de Córdoba, se prevén lluvias con actividad eléctrica y rachas de viento durante la madrugada, mañana y parte de la tarde. Se sugiere a pescadores y usuarios de embarcaciones de poco calado consultar con las Capitanías de puerto antes de zarpar en zonas de inminente tempestad.

POR VIENTO Y OLEAJE

ALERTA AMARILLA

Para las próximas 48 horas, en el mar Caribe colombiano, se estiman condiciones de amenaza para la navegación menor por cuenta del viento y rachas mayores que se aproximará a 30 nudos. El oleaje alcanzará 3.0-4.0 metros principalmente en el centro y occidente del mar Caribe Colombiano. Por lo anterior, se recomienda a pescadores y usuarios de embarcaciones de poco calado consultar con las Capitanías de puerto.

OCÉANO PACÍFICO

POR TIEMPO LLUVIOSO

ALERTA AMARILLA

Para el día de hoy en varios sectores localizados en el norte de la cuenca del Pacífico nacional, tanto en alta mar y en el litoral, se prevén lluvias con actividad eléctrica y rachas de viento en algunos casos, se sugiere a pescadores y usuarios de embarcaciones de poco calado consultar con las Capitanías de puerto antes de zarpar en zonas de inminente tempestad.

°C: grados Celsius

m: metros

mm: milímetros

msnm: metros sobre nivel del mar

Km/h: kilómetros por hora

HLC: hora local colombiana

GOES: Geostationary Operational Environmental Satellites (Satélite Geoestacionario Operacional Ambiental).

GOES-13 es el designado GOES-Este, localizado en 75° W sobre el ecuador geográfico.

PNN: Parque Nacional Natural

SFF: Santuario de Fauna y Flora



ALERTA ROJA. PARA TOMAR ACCIÓN Advierte a los sistemas de prevención y atención de desastres sobre la amenaza que puede ocasionar un fenómeno con efectos adversos sobre la población, el cual requiere la atención inmediata por parte de la población y de los cuerpos de atención y socorro. Se emite una alerta sólo cuando la identificación de un evento extraordinario indique la probabilidad de amenaza inminente y cuando la gravedad del fenómeno implique la movilización de personas y equipos, interrumpiendo el normal desarrollo de sus actividades cotidianas.



ALERTA NARANJA. PARA PREPARARSE Indica la presencia de un fenómeno. No implica amenaza inmediata y como tanto es catalogado como un mensaje para informarse y prepararse. El aviso implica vigilancia continua ya que las condiciones son propicias para el desarrollo de un fenómeno, sin que se requiera permanecer alerta.



ALERTA AMARILLA. PARA INFORMARSE Es un mensaje oficial por el cual se difunde información. Por lo regular se refiere a eventos observados, reportados o registrados y puede contener algunos elementos de pronóstico a manera de orientación. Por sus características pretéritas y futuras difiere del aviso y de la alerta, y por lo general no está encaminado a alertar sino a informar.

CONDICIONES NORMALES Indica que no existe ninguna clase de alerta para la región o zona mencionada.

OMAR FRANCO | Director General

CHRISTIAN EUSCÁTEGUI | Jefe Oficina del Servicio de Pronósticos y Alertas

Profesionales de Turno:

Claudia CONTRERAS, Viviana CHIVATÁ, Sonia BERMÚDEZ, Nicolás CUADROS, Mirovan SVERKO, Mauricio TORRES y Juan BARRIOS.

<http://www.ideam.gov.co>

Correos electrónicos: servicio@ideam.gov.co, alertas@ideam.gov.co

Calle 25D # 96B - 70, Piso 3. Bogotá, D.C., Colombia.

Teléfono: 3075625 Ext. 1334-1336.

Síguenos en:

