

INFORME TÉCNICO DIARIO N° 335

El IDEAM comunica al Sistema Nacional de Gestión del Riesgo (SNGR) y al Sistema Nacional Ambiental (SINA).

Bogotá D. C., sábado 01 de diciembre de 2018.

Hora de actualización:
1:00 p.m.



IMAGEN SATELITAL

Canal Infrarrojo - GOES16 | 01 de diciembre de 2018 | 12:15 p.m.

CONDICIONES HIDROMETEOROLÓGICAS ACTUALES

En las últimas 24 horas tendieron a prevalecer las condiciones secas en la mayor parte del territorio nacional, salvo en áreas ubicadas en las regiones Andina, Amazónica y Pacífica, incluida gran parte del área oceánica colombiana donde hubo reporte de precipitaciones, en algunos casos acompañadas de tormentas eléctricas.

El pronóstico anticipa la continuidad del tiempo seco, excepto en áreas de Antioquia, Santander, Boyacá, Cundinamarca, Risaralda, Caldas, Quindío, Huila, Chocó, Valle del Cauca, Cauca, Nariño, Meta, Caquetá, Putumayo, Vaupés y Amazonas donde se mantiene una alta posibilidad de lluvias.

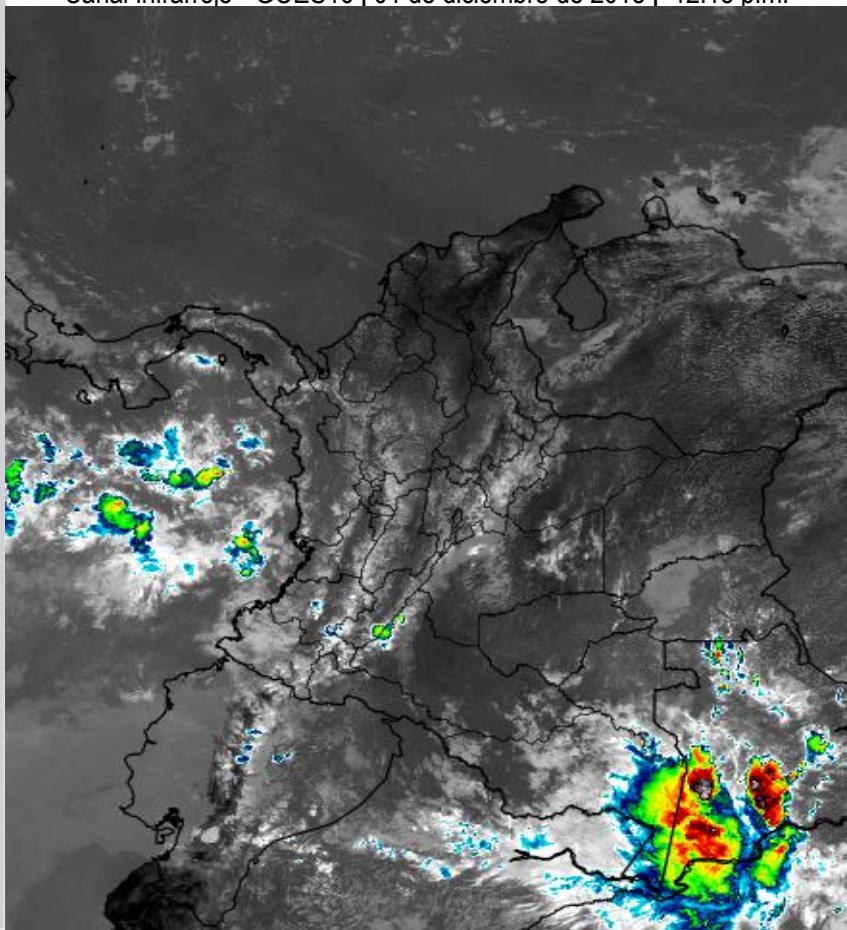

Consulte todos los días el pronóstico del tiempo y las alertas hidrometeorológicas vigentes del IDEAM, en un formato de calidad. Alrededor de las 7:30 a. m. está a disposición del público en www.ideam.gov.co.

Se puede ver también en dispositivos móviles **AQUÍ**





LO MÁS DESTACADO

LLUVIAS REGISTRADAS EN LAS ÚLTIMAS 24 HORAS

- Durante las últimas 24 horas se observaron condiciones secas en gran parte del país, la mayor cantidad de lluvias se registró en las regiones Andina, Pacífica y Amazonia, alcanzando el mayor volumen en el municipio de **San Sebastián De Mariquita (Tolima) con 89,0 mm.**

ALERTA ROJA

- Por niveles altos en los ríos Magdalena, a la altura de El Banco, Magdalena; cuenca baja del Cauca y cuenca media y baja del Atrato.
- Por crecientes súbitas en la cuenca del río Patía, incluidos sus principales afluentes
- Por alta probabilidad de deslizamientos de tierra detonados por lluvias, en sectores inestables o de alta pendiente localizados en los departamentos de Cauca, Chocó y Nariño.
- Por alta posibilidad de ocurrencia de incendios de la cobertura vegetal en zonas de bosques, cultivos y pastos localizados los departamentos de Atlántico, Bolívar, Cesar, Córdoba, La Guajira, Magdalena, Sucre, Arauca, Casanare y Meta.

ALERTA NARANJA

- Por niveles altos en el río Magdalena en el tramo comprendido entre San Pablo y Sitio Nuevo, Bolívar.
- Por crecientes súbitas en los ríos Nare, Calderas, San Juan y afluentes a los ríos Cauca, Bogotá, al igual que los ríos del eje cafetero, valle de Aburrá y Urabá antioqueño.
- Por probabilidad moderada de deslizamientos de tierra detonados por lluvias, en sectores inestables o de alta pendiente localizados en sectores de las regiones Andina, Pacífica y Orinoquia.
- Por moderada posibilidad de ocurrencia de incendios de la cobertura vegetal en zonas de bosques, cultivos y pastos localizadas en las regiones Caribe y Orinoquia.

ALERTA AMARILLA

- Por niveles altos en el Canal del Dique, Bolívar.
- Por crecientes súbitas varias corrientes localizadas en los siguientes departamentos: Huila, Tolima, Cundinamarca, Antioquia, Santander y Boyacá.
- Por baja probabilidad de deslizamientos de tierra detonados por lluvias, en sectores inestables o de alta pendiente, localizados en las regiones Caribe, Andina, Pacífica, Orinoquia y Amazonía.
- Por viento y oleaje con valores por encima de lo normal en el centro del mar Caribe nacional.
- Por tiempo lluvioso con posibilidad de tormentas eléctricas y rachas de viento en el centro y norte del Pacífico colombiano.

PRONÓSTICO CONDICIONES METEOROLÓGICAS ESPECIALES

ÁREA DEL VOLCÁN GALERAS

Cielo mayormente nublado con lluvias ligeras de carácter intermitente durante la jornada.

El SERVICIO GEOLÓGICO COLOMBIANO reporta en nivel AMARILLO (III): CAMBIOS EN EL COMPORTAMIENTO DE LA ACTIVIDAD VOLCÁNICA. Lat:155 Lon:-77.37

ELEVACIÓN (pies)	DIRECCIÓN	VELOCIDAD	
		NUDOS	Km/h
10.000	OESTE-NOROESTE	0 - 5	0 - 9
18.000	NORTE	0 - 5	0 - 9
24.000	ESTE-NORESTE	0 - 5	0 - 9
30.000	ESTE	5 - 10	9 - 18

ÁREA DEL VOLCÁN NEVADO DEL HUILA

Cielo entre parcial a mayormente cubierto con lluvias ligeras, particularmente en horas de la tarde y noche.

El SERVICIO GEOLÓGICO COLOMBIANO reporta en nivel AMARILLO (III): CAMBIOS EN EL COMPORTAMIENTO DE LA ACTIVIDAD VOLCÁNICA. Lat:2.92 Lon:-76.05

ELEVACIÓN (pies)	DIRECCIÓN	VELOCIDAD	
		NUDOS	Km/h
10.000	NOROESTE	0 - 5	0 - 9
18.000	ESTE	0 - 5	0 - 9
24.000	ESTE-NORESTE	5 - 10	9 - 18
30.000	ESTE-NORESTE	5 - 10	9 - 18

ÁREA DEL VOLCÁN CERRO MACHÍN

Nubosidad variable con tiempo seco en la mañana, después del mediodía y por la noche lluvias entre ligeras a moderadas.

El SERVICIO GEOLÓGICO COLOMBIANO reporta en nivel AMARILLO (III): CAMBIOS EN EL COMPORTAMIENTO DE LA ACTIVIDAD VOLCÁNICA. Lat:4.89 Lon:-75.62

ELEVACIÓN (pies)	DIRECCIÓN	VELOCIDAD	
		NUDOS	Km/h
10.000	NORTE-NOROESTE	0 - 5	0 - 9
18.000	NORESTE	0 - 5	0 - 9
24.000	ESTE	5 - 10	9 - 18
30.000	ESTE	5 - 10	9 - 18

ÁREA DEL VOLCÁN NEVADO DEL RUIZ

Cielo mayormente cubierto con lluvias en la tarde y noche de variada intensidad, en la mañana predominio de tiempo seco.

El SERVICIO GEOLÓGICO COLOMBIANO reporta en nivel AMARILLO (III): CAMBIOS EN EL COMPORTAMIENTO DE LA ACTIVIDAD VOLCÁNICA. Lat:4.89 Lon:-75.32

ELEVACIÓN (pies)	DIRECCIÓN	VELOCIDAD	
		NUDOS	Km/h
10.000	NOROESTE	0 - 5	0 - 9
18.000	NORESTE	5 - 10	9 - 18
24.000	ESTE	5 - 10	9 - 18
30.000	ESTE	5 - 10	9 - 18

ÁREA DEL COMPLEJO VOLCÁNICO CHILES-CERRO NEGRO DE MAYASQUER

En el área prevalecerán las condiciones nubosas con precipitaciones ligeras a diferentes horas.

El SERVICIO GEOLÓGICO COLOMBIANO reporta en nivel AMARILLO (III): CAMBIOS EN EL COMPORTAMIENTO DE LA ACTIVIDAD VOLCÁNICA. Lat:0.81-Lon:77.93 Lat:0.76 Lon:-77.95

ELEVACIÓN (pies)	DIRECCIÓN	VELOCIDAD	
		NUDOS	Km/h
10.000	OESTE-NOROESTE	0 - 5	0 - 9
18.000	NORTE-NORESTE	0 - 5	0 - 9
24.000	NORTE-NORESTE	5 - 10	9 - 18
30.000	ESTE	10 - 15	18 - 27

ESTADO DE LOS EMBALSES

A continuación se relaciona el volumen útil diario de los principales embalses del país (expresado en porcentaje), de acuerdo con la información reportada por XM S.A. E.S.P en la siguiente dirección electrónica: <http://ido.xm.com.co/ido/SitePages/hidrologia.aspx?q=reservas>

VOLUMEN ÚTIL DIARIO EN LOS PRINCIPALES EMBALSES DEL PAÍS

Viernes, 30 de noviembre de 2018

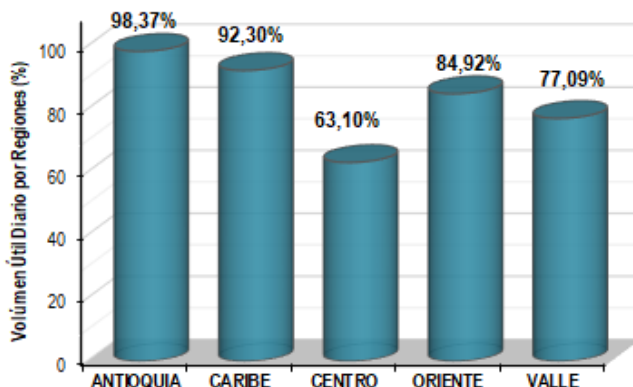
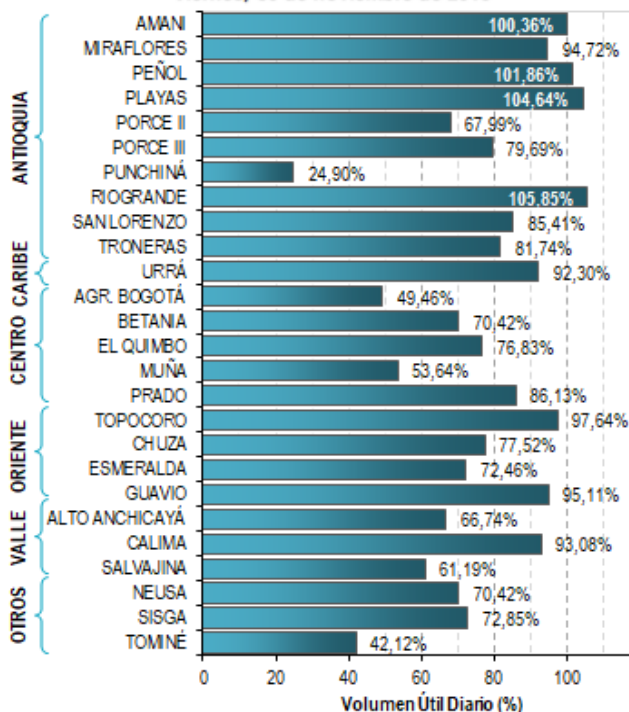

Para estar informado diariamente de lo que pasa con el **pronóstico del tiempo y las alertas.**

Síguenos en Twitter
@IDEAMColombia



PRECIPITACIONES

A continuación se relacionan los municipios donde en las últimas 24 horas se registraron precipitaciones iguales o superiores a 30.0 mm.

Se aclara que las precipitaciones indicadas en los municipios, realmente corresponden a aquellos puntos en los cuales el IDEAM tiene estaciones de monitoreo, pero no necesariamente quiere decir que el dato corresponda a las lluvias que se presentaron directamente sobre el área urbana en donde se concentra la mayor población. En ocasiones la estación sobre la cual se destaca el mayor valor de precipitación, a pesar de pertenecer al municipio, puede quedar alejada del centro poblado principal.

DEPARTAMENTO	MUNICIPIO
AMAZONAS	Leticia-Aeropuerto (38,6).
ANTIOQUIA	Fredonia (41,0), Bello (34,3), Medellín-Santa Helena (32,0) y Abejorral (32,0).
BOYACA	Pauna (30,5).
CALDAS	Neira (81,0), Victoria (58,7) y Palestina (46,2).
CAUCA	Puracé (65,0), El Tambo (63,0), Buenos Aires (57,0), La Sierra (54,9), Santander De Quilichao (51,0), Puerto Tejada (50,0), Timbiquí (48,0), Sotará (41,6), Rosas (36,2) y Patía (35,0).
CHOCO	Quibdó-Aeropuerto (66,5), Medio San Juan (66,0) y Bahía Solano (64,0).
HUILA	Palermo (37,0), Neiva-Santa Helena (36,4) y Tello (32,0).
QUINDIO	Pijao (78,0), Salento (45,0) y Armenia-Aeropuerto (43,7).
RISARALDA	Pueblo Rico (46,7), La Virginia (44,0) y Belén Umbría (36,9).
SANTANDER	Cimitarra (58,3) y Encino (42,9).
TOLIMA	San Sebastián De Mariquita (89,0) , Rioblanco (75,8) y Alpujarra (50,0).
VALLE DEL CAUCA	Florida (38,0).

Para estar informado diariamente de lo que pasa con el **pronóstico del tiempo y las alertas.**

Síguenos en Twitter
@IDEAMColombia



TEMPERATURAS MÁXIMAS

A continuación se relacionan los municipios donde en las últimas 24 horas se registraron temperaturas iguales o superiores a 35.0 °C.

Se aclara que las temperaturas indicadas en los municipios, realmente corresponden a aquellos puntos en los cuales el IDEAM tiene estaciones de monitoreo, pero no necesariamente quiere decir que el dato corresponda a las temperaturas que se presentaron directamente sobre el área urbana en donde se concentra la mayor población. En ocasiones la estación sobre la cual se destaca el mayor valor de temperatura, a pesar de pertenecer al municipio, puede quedar alejada del centro poblado principal.

DEPARTAMENTO	MUNICIPIO
BOLIVAR	Zambrano (35,2).
CESAR	Bosconia (37,2) , Agustín Codazzi-Motilonia (36,2), Valledupar-Villa Rosa (36,2), Valledupar-Aeropuerto (36,1), Valledupar-El Callao (35,2) y Agustín Codazzi-Hda. Centenario (35,0).
LA GUAJIRA	Manaure (35,6).
META	Villavicencio (35,4).
SUCRE	San Benito Abad (35,2).
VALLE DEL CAUCA	Guadalajara De Buga (35,2).



PRONÓSTICO METEOROLÓGICO

Sábado 01 y domingo 02 de diciembre de 2018



REGIÓN	PRONÓSTICO
SABANA DE BOGOTÁ	<p>SÁBADO. En la tarde se prevé cielo mayormente nublado con probabilidad de lluvias entre ligeras a moderadas, principalmente en el centro-oriente y norte de la capital. En centro-oriente inclusive no se descarta actividad eléctrica. Para la noche, se estima cielo mayormente nublado con probabilidad con lloviznas dispersas sobre el norte, centro-oriente y occidente de la ciudad.</p> <p>DOMINGO. Para la madrugada predominará el tiempo seco, probabilidad de lloviznas al oriente de la ciudad. Durante la mañana, se esperan intervalos soleados y predominio de tiempo seco. En las horas de la tarde, se prevé cielo entre parcial y mayormente nublado con probabilidad de lluvias al nororienté y sur de la capital. Para la noche, se estima aumento de la nubosidad con probabilidad de lluvias en el norte y occidente de la capital, en las demás zonas, no se descartan lloviznas.</p>
CARIBE	<p>SÁBADO. Durante las horas de la tarde se prevé tiempo seco en la mayor parte de la región salvo en sectores del Urabá donde se prevén lluvias dispersas, especialmente hacia finales del periodo. En horas de la noche prevalecerán las condiciones secas con excepción de algunos sectores ubicados en el Urabá, sur occidente de Córdoba y sur de Bolívar donde se estiman precipitaciones ligeras.</p> <p>DOMINGO. En gran parte de la región se pronostican condiciones secas con cielo entre despejado y parcialmente nublado, excepto en áreas del Urabá y sur de Córdoba y Bolívar donde se prevén lluvias al final de la tarde y durante la noche.</p>
ARCHIPIÉLAGO DE SAN ANDRÉS, PROVIDENCIA Y SANTA CATALINA	<p>SÁBADO. Para la tarde prevalecerán las condiciones secas con cielo parcialmente nublado. Durante la noche se estima tiempo seco con cielo casi despejado.</p> <p>DOMINGO. En el archipiélago de San Andrés, Providencia y Santa Catalina se prevén condiciones estables con cielo entre despejado y parcialmente cubierto durante la jornada.</p>
MAR CARIBE	<p>SÁBADO. En la mayor parte del Caribe nacional se advierte tiempo seco con cielo entre despejado y parcialmente cubierto, salvo en el golfo de Urabá donde en horas de la noche se estiman precipitaciones de corta duración. El viento mantendrá intensidad entre moderadas y fuertes, especialmente en el centro del área.</p> <p>DOMINGO. Cielo entre despejado y parcialmente cubierto con predominio de condiciones secas y vientos con velocidades entre moderadas y fuertes, particularmente en el centro de la zona marítima colombiana.</p>
ANDINA	<p>SÁBADO. Para la tarde se advierte aumento de la nubosidad en la región. Precipitaciones de variada intensidad se estiman en áreas de Antioquia, Santander, oriente de Boyacá, norte, oriente y sur de Cundinamarca, Risaralda, Caldas, Quindío, Tolima, Huila, Valle del Cauca, Cauca y Nariño. No se descarta tormenta eléctrica. En la noche cielo mayormente cubierto con lluvias especialmente en sectores del sur de Antioquia, Caldas, Risaralda, Valle, occidente de Tolima y áreas de montaña de Cauca, Valle y Nariño. Lluvias de menor intensidad en Cundinamarca, Boyacá, y suroriente de Santander. Posibilidad de tormentas eléctricas.</p> <p>DOMINGO. En la región se espera cielo entre parcial a mayormente nublado con probabilidad de lluvias y actividad eléctrica durante algunas horas de la madrugada, tarde y noche, en sectores de Antioquia, Norte de Santander, Santander, Cundinamarca, Boyacá, Risaralda, Caldas, Tolima y Huila. Precipitaciones de menor intensidad en la madrugada e inicios de la mañana y luego durante la noche en el sur de Cundinamarca y oriente de Valle del Cauca, Cauca y Nariño.</p>

Planeando tu día?
Descarga YA y conoce...



Consúltalo a diario y únete a
la Cultura del Pronóstico del IDEAM

Disponible para  

PRONÓSTICO METEOROLÓGICO

Sábado 01 y domingo 02 de diciembre de 2018



REGIÓN	PRONÓSTICO
INSULAR PACÍFICO	<p>SÁBADO. En Malpelo y Gorgona se advierte cielo mayormente cubierto con precipitaciones a diferentes horas, inclusive no se descartan tormentas eléctricas distantes.</p> <p>DOMINGO. En Gorgona y Malpelo cielo mayormente nublado con lluvias de variada intensidad en horas de la madrugada e inicios de la mañana y luego al atardecer y por la noche.</p>
PACÍFICO	<p>SÁBADO. Durante la tarde predominarán las nubes densas en la región, con lluvias entre moderadas y fuertes en Chocó, Valle del Cauca, Cauca y noroccidente de Nariño. No se descarta actividad eléctrica. Para la noche se esperan precipitaciones con posibilidad de descargas eléctricas en sectores del centro y sur de Chocó, Valle del Cauca, Cauca y centro y noroccidente de Nariño, en el resto de la región predominio de tiempo seco.</p> <p>SÁBADO. A lo largo de la región se pronostica abundante nubosidad con lluvias a diferentes horas, principalmente de la madrugada, tarde y noche en áreas de Chocó, Valle del Cauca y Cauca. En Nariño posibilidad de lluvias a mediados de la tarde y por la noche.</p>
OCEANO PACÍFICO	<p>SÁBADO. En el Pacífico nacional se mantendrán las condiciones nubosas con precipitaciones entre moderadas a fuertes, especialmente en el centro y norte del área, inclusive no se descartan tormentas eléctricas.</p> <p>DOMINGO. Gran parte de la zona oceánica colombiana con posibilidad de lluvias, acompañadas en algunos momentos de descargas eléctricas, excepto en el sur y suroccidente donde se advierten condiciones secas con cielo parcialmente nublado.</p>
ORINOQUIA	<p>SÁBADO. Para la tarde cielo entre ligera y parcialmente nublado con tiempo seco y posibilidad de elevadas temperaturas del aire. Baja probabilidad de lluvias en el sur y suroccidente de Meta. En horas de la noche se estiman condiciones secas con cielo parcialmente cubierto, salvo en áreas ubicadas en el departamento de Meta donde se advierten precipitaciones entre ligeras y moderadas.</p> <p>DOMINGO. En la mayor parte de la región cielo parcialmente cubierto con predominio de condiciones secas, excepto en sectores de Meta y suroriente de Vichada donde se advierten precipitaciones de variada intensidad en la madrugada, al atardecer y durante la noche.</p>
AMAZONIA	<p>SÁBADO. En la tarde cielo mayormente nublado con precipitaciones en sectores de Guainía, oriente de Vaupés, Amazonas, sur de Guaviare, Putumayo y Caquetá. Posibilidad de descargas eléctrica. En horas de la noche se esperan condiciones nubosas en la región con lluvias entre ligeras y moderadas en sectores de Putumayo, Caquetá, oriente de Guainía, Vaupés y oriente y sur de Amazonas.</p> <p>DOMINGO. En la región se prevé nubosidad densa durante la jornada. Posibilidad de lluvias ligeras en la mañana y hasta entrada la tarde en sectores de Guainía, Guaviare, Caquetá, occidente de Putumayo y oriente de Amazonas. En la noche cielo parcialmente cubierto con lluvias en varias zonas de Caquetá, Putumayo, sur de Guainía y Guaviare, Vaupés y Amazonas.</p>

Planeando tu día?
Descarga YA y conoce...



Consúltalo a diario y únete a la Cultura del Pronóstico del IDEAM

Disponible para  

MAPAS DE PRECIPITACIÓN

Precipitación diaria: desde las 7:00 a. m. del viernes 30 de noviembre hasta las 7:00 a. m. del sábado 01 de diciembre de 2018.

Precipitación últimos 3 días: desde las 7:00 a. m. del miércoles 28 de noviembre hasta las 7:00 a. m. del sábado 01 de diciembre de 2018.

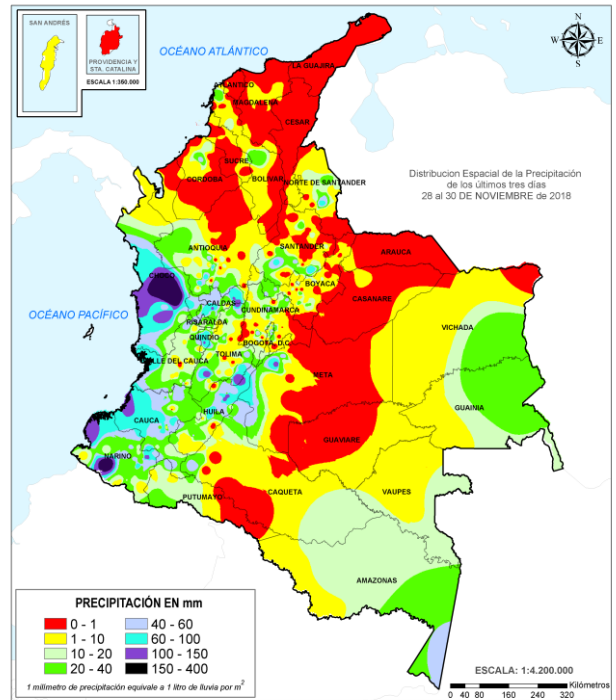
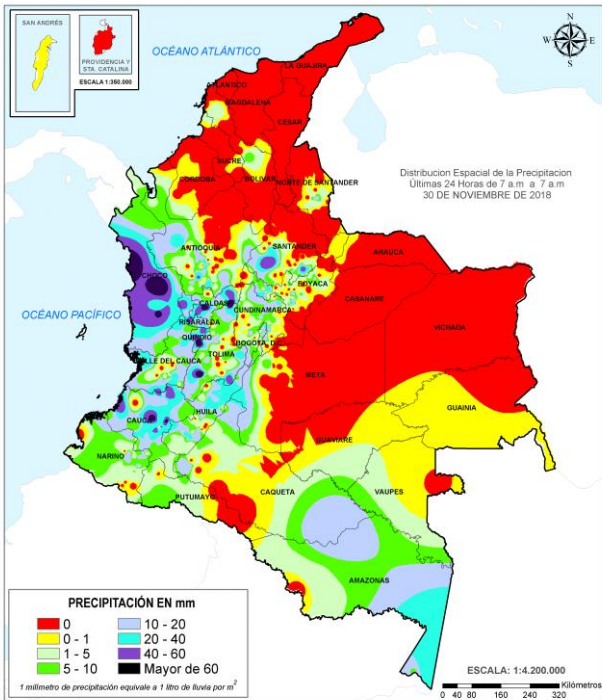

ALERTAS VIGENTES E INFORMACIÓN ADICIONAL

Para mayor información sobre el pronóstico del estado del tiempo, informes técnicos diarios, comunicados especiales, mapas diarios de temperaturas máximas y mínimas e información diaria de precipitación se sugiere consultar los siguientes enlaces:

- [MAPA DIARIO DE TEMPERATURA MÁXIMA.](#)
- [MAPA DIARIO DE TEMPERATURA MÍNIMA.](#)
- [INFORMACIÓN DIARIA DE PRECIPITACIÓN Y TEMPERATURA DE LOS PRINCIPALES AEROPUERTOS DEL PAÍS.](#)
- [MOSAICO MAPAS DE PRECIPITACIÓN DIARIA EN MILÍMETROS.](#)

ALERTAS POR NIVELES DE LOS RÍOS

REGIÓN CARIBE	SITIOS PARA LOS CUALES SE GENERA LA ALERTA	ALERTA ROJA
<p>SE PREVÉN AFECTACIONES POR DESBORDAMIENTO DEL RÍO MAGDALENA EN EL ÁREA DE INFLUENCIA DEL MUNICIPIO DE EL BANCO.</p> <p>Se mantiene esta alerta por cuanto se mantienen altos los niveles del río Magdalena a la altura del municipio El Banco, superando la cota de afectación, por tanto, se recomienda a las autoridades de Gestión del Riesgo estar muy atentos al comportamiento de los niveles del río ante probables afectaciones por desbordamientos e inundaciones.</p> <p>NIVEL ALTO EN LA CUENCA BAJA DEL RÍO CAUCA.</p> <p>Continúa en alerta roja la cuenca baja del río Cauca por la persistencia de niveles altos a la altura de los municipios entre Guaranda (Sucre) y Achí (Bolívar), con valores que superan la cota de afectación. El IDEAM recomienda a la población ribereña y a las autoridades de Gestión del Riesgo, tomen las medidas pertinentes necesarias ante probables afectaciones por desbordamientos e inundaciones en estos municipios.</p> <p>NIVELES ALTOS EN EL RÍO ATRATO CUENCA MEDIA Y BAJA</p> <p>Se mantiene esta alerta por niveles altos para los municipios ribereños al río Atrato desde el municipio de Quibdó hacia aguas abajo, especialmente los municipios de Riosucio y Carmen del Darién, en donde se reportan inundaciones.</p>		

REGIÓN PACÍFICO	SITIOS PARA LOS CUALES SE GENERA LA ALERTA	ALERTA ROJA
<p>PROBABILIDAD DE CRECIENTES SÚBITAS EN LA CUENCA DEL RÍO PATÍA.</p> <p>El nivel del río Patía y sus principales afluentes se han mantenido con variadas fluctuaciones en el rango de niveles altos y con tendencia al ascenso a la altura de los municipios de Ipiales, Imués y el Tambo (río Guaitara), Pasto (río Pasto), Chachagüí (río Juanambú), Mayo (río Colon), Cumbitara, Leiva, Patía y Timbío (río Patía). Adicionalmente se extiende para la cuenca del río Guachicono y sus aportantes (municipios de Bolívar, Almaguer, Lerma, La Sierra y Timbío entre otros). Se espera que esta condición hidrológica se refleje en los demás ríos de la cuenca del río Patía, es importante resaltar la saturación por humedad de los suelos de estas cuencas. Por lo anterior el IDEAM mantiene la recomendación a la población ribereña y a las autoridades de gestión del riesgo mantenerse atentos al incremento súbito de los caudales de estos cauces superficiales.</p> <p>Nota: se reportan inundaciones del río Telembí en el área de influencia del municipio de Barbacoas.</p>		

ALERTAS POR NIVELES DE LOS RÍOS

REGIÓN ANDINA	SITIOS PARA LOS CUALES SE GENERA LA ALERTA	ALERTA NARANJA
<p>PROBABILIDAD DE CRECIENTES SÚBITAS EN LA CUENCA DEL RÍO NARE</p>		
<p>Se mantiene esta alerta por incrementos súbitos de nivel en los ríos Cocorná, Samaná, San Miguel, Guatapé y Nus</p>		
<p>PROBABILIDAD DE CRECIENTES SÚBITAS Y NIVELES ALTOS EN EL RÍO CALDERAS.</p>		
<p>Se mantiene esta alerta dada la probabilidad de ocurrencia de crecientes súbitas en el río Calderas, dado a las descargas que se esperan del embalse con el mismo nombre, y vertimiento del trasvase Tafetanes, ambos con influencia en el Municipio de san Luis, según reporte ISAGEN.</p>		
<p>PROBABILIDAD DE CRECIENTES SÚBITAS EN APORTANTES AL RÍO BOGOTÁ.</p>		
<p>Se mantiene el nivel ante la posibilidad de incrementos súbitos en aportantes al Bogotá y en su cauce principal. El IDEAM recomienda a la población en general estar atentos al incremento súbito de los caudales de los ríos aportantes a la cuenca alta y media del río Bogotá, especialmente las subcuencas de los ríos Frío, Salitre-Juan Amarillo, Fucha y Tunjuelo, como son el río Arzobispo, quebrada La Vieja, quebrada Los Molinos, río San Cristóbal, canal Cundinamarca y río Apulo entre otros.</p>		
<p>Nota: Se han registrado importantes encharcamientos en sectores urbanos de diferentes localidades de la Ciudad de Bogotá e incremento súbito a la altura del municipio de Funza así como en el río Apulo a la altura de la Mesa.</p>		
<p>NIVEL ALTO EN EL RÍO MAGDALENA EN EL SECTOR DE SAN PABLO (BOLÍVAR)</p>		
<p>Se mantienen altos los niveles del río Magdalena en el tramo entre San Pablo y Sitio Nuevo.</p>		
<p>PROBABILIDAD DE CRECIENTES SÚBITAS EN AFLUENTES AL RÍO CAUCA EN EL DEPARTAMENTO DE CAUCA.</p>		
<p>Se mantienen esta alerta dado que se pronostican incrementos súbitos en el nivel de los ríos Molino, Sucio, Hondo, Sabanetas, Palo, Piendamó, Salado, Ovejas, Quinamayo, Timba y sus aportantes de la cuenca alta (departamento de Cauca), se recomienda atención a los ríos Palacé y Cauca Alto en la ciudad de Popayán.</p>		
<p>PROBABILIDAD DE CRECIENTES SÚBITAS EN AFLUENTES AL RÍO CAUCA EN EL DEPARTAMENTO DE VALLE DEL CAUCA.</p>		
<p>Se mantiene esta alerta por posibles incrementos súbitos en el nivel de los ríos Claro, Molinos, Paila, Tuluá, Morales, Guadalajara, Jamundí, Lili, Meléndez, Cañaveralejo, Desbaratado, Bugalagrande, Guachal, Guabas, Pescador y las Cañas, así como para los ríos que atraviesan la ciudad de Cali, tales como Bolo, Fraile, Parraga, Amaime y sus aportantes como el río Cerrito y Río Nima, y la cuenca del río Guavas.</p>		
<p>PROBABILIDAD DE CRECIENTES SÚBITAS EN LOS RÍOS DEL EJE CAFETERO.</p>		
<p>Se mantiene este nivel de alerta por la probabilidad de incrementos súbitos en el nivel de los ríos Arma (municipio de Aguadas, Caldas), Chinchiná (municipio de Palestina, Caldas), río Otún (municipio Dos Quebradas), río el Mapa (municipio de Apia, Risaralda) y río La Vieja (municipio de Caicedonia) y demás aportantes al río Cauca.</p>		

ALERTAS POR NIVELES DE LOS RÍOS

REGIÓN ANDINA	SITIOS PARA LOS CUALES SE GENERA LA ALERTA	ALERTA NARANJA
<p>PROBABILIDAD DE CRECIENTES SÚBITAS EN LA CUENCA DEL RÍO SAN JUAN. Se mantiene esta alerta dado que se prevé continúen durante los próximos días las crecientes súbitas en la cuenca del río San Juan (aportante al río Cauca).</p> <p>PROBABILIDAD DE CRECIENTES SÚBITAS Y NIVELES ALTOS EN CORRIENTES DEL VALLE DE ABURRÁ. Probabilidad de ocurrencia de crecientes súbitas en las quebradas que atraviesen la ciudad de Medellín y sus alrededores especialmente para los municipios de Itagüí, La Estrella, Bello, Envigado y Caldas, se resaltan alta probabilidad de crecientes súbitas en corrientes como La Loca, Canadá Negra, Mal Paso entre otras, incluido el río Medellín y Porce.</p> <p>Nota: se Observan incrementos importantes de algunas quebradas y/o canales que atraviesan la ciudad de Medellín, como Caldas, Unidad deportiva, Q la Raya y Puente 33.</p>		

REGIÓN CARIBE	SITIOS PARA LOS CUALES SE GENERA LA ALERTA	ALERTA NARANJA
<p>CRECIENTES SÚBITAS EN LA CUENCA ALTA DEL RÍO ATRATO. Los niveles del río Atrato a la altura del municipio de Quibdó continúan en ascenso como consecuencia de incrementos de nivel en sus afluentes de la cuenca como son el río Quito, Andágueda y Cabí, entre otros aportantes en la cuenca alta.</p> <p>NIVELES ALTOS EN LA CUENCA MEDIA Y BAJA DEL RÍO ATRATO Se mantiene la alerta por niveles altos para los municipios ribereños ubicados sobre los ríos aportantes al Atrato en la cuenca media y baja como son los ríos Bebamamá, Murindó, Bojayá, Napipí, Opogadó, Salaqui y Cacarica, entre otros</p> <p>PROBABILIDAD DE CRECIENTE SÚBITAS EN APORTANTES A LA CUENCA DEL RÍO ATRATO DEL DEPARTAMENTO DE ANTIOQUIA. Se mantiene esta alerta por probabilidad de crecientes súbitas en la cuenca del río Murrí, y Sucio (municipios de Dabeiba y Mutatá) entre otros que drenan al río Atrato en su cuenca media y baja.</p> <p>CRECIENTES SÚBITAS EN LOS RÍOS DEL URABÁ ANTIOQUEÑO. Se mantiene el nivel de alerta ante la posibilidad de crecientes súbitas del río León y otros cauces principales como Mulatos, Vijagual, Zungo, Chigorodó, Carepa, Apartado y Grande en los municipios de Carepa y Apartadó, entre otros.</p>		

ALERTAS POR NIVELES DE LOS RÍOS

REGIÓN PACÍFICO	SITIOS PARA LOS CUALES SE GENERA LA ALERTA	ALERTA NARANJA
<p>PROBABILIDAD DE CRECIENTES SÚBITAS EN LA CUENCA DEL RÍO SAN JUAN Se reportaron moderadas variaciones de nivel en el río San Juan en el municipio de Tadó, por lo que no se descartan incrementos súbitos en los niveles de los ríos Capoma, Munguidó y Calima, afluentes al río San Juan en la cuenca media y baja.</p> <p>SE PREVÉN CRECIENTES SÚBITAS EN LOS RÍOS BAUDÓ Y DIRECTOS AL OCÉANO PACÍFICO. Persisten condiciones para incrementos de nivel en los ríos que vierten sus aguas al Océano Pacífico, particularmente en los ríos Baudó, Jella y Chocolatal (Bahía Solano).</p> <p>SE PREVÉN CRECIENTES SÚBITAS EN LOS RÍOS DEL LITORAL DEL VALLE DEL CAUCA. Continúa la alerta dado que se prevén incrementos súbitos en el nivel de los ríos Dagua, Anchicayá, Naya, Yurumanguí, Cajambre, Mayorquín y Raposo.</p> <p>CRECIENTES SÚBITAS EN LOS RÍOS DEL LITORAL DEL CAUCA Se mantiene la afectación por incrementos de nivel, particularmente en el municipio de Timbiquí. Se reducen las lluvias y con ello la probabilidad de incrementos súbitos de nivel en los ríos Guapi, Timbiquí, Saija, San Juan de Micay (departamento de Cauca)</p> <p>PROBABILIDAD DE CRECIENTES SÚBITAS EN LA CUENCA DEL RÍO MIRA. Se mantiene la probabilidad de incrementos súbitos en los niveles del río Mira y sus afluentes, especialmente el río Guiza (municipio de Ricaurte) y aportantes en el municipio de Tumaco (Nariño).</p>		

ALERTAS POR NIVELES DE LOS RÍOS

REGIÓN ANDINA	SITIOS PARA LOS CUALES SE GENERA LA ALERTA	ALERTA AMARILLA
	<p>PROBABILIDAD DE CRECIENTES SÚBITAS AL NORTE DEL DEPARTAMENTO DEL HUILA. Se mantiene la alerta para los ríos del norte del departamento del Huila aportantes a la cuenca alta del río Magdalena dada las variadas fluctuaciones que se han registrado en varios cauces. El IDEAM recomienda a la población ribereña ubicada en la cuenca de los ríos Cabrera, Fortalecillas, el Juncal, Neiva y el Bache, y a las autoridades locales y regionales de gestión del riesgo estar atentos al aumento de nivel de estos cauces.</p>	
	<p>PROBABILIDAD DE CRECIENTES SÚBITAS EN LOS RÍOS DEL TOLIMA Se mantiene esta alerta dado que se prevé incrementos moderados en los niveles de los ríos Gualí, Lagunilla, Recio, Totaré, Coello, Combeima, Opia, Luisa, Cucuana, Tetuán, Amoyá, Saldaña, Ata, Aipe y en aportantes al embalse de Prado, especialmente los ríos Cuinde, Cunday, Negro y Prado.</p>	
	<p>PROBABILIDAD DE CRECIENTES SÚBITAS EN LA CUENCA DEL RÍO NEGRO (CUNDINAMARCA) Probabilidad baja de incrementos súbitos en los niveles del río Negro y sus afluentes.</p>	
	<p>PROBABILIDAD DE CRECIENTES SÚBITAS EN LAS CUENCAS DE LOS RÍOS LA MIEL, GUARINÓ Y DIRECTOS AL MAGDALENA El nivel de esta alerta se baja dadas las condiciones que propicien la ocurrencia de crecientes súbitas en los ríos de montaña de las cuencas de los ríos La Miel, Guarinó y directos al Magdalena entre el Nare y La Miel.</p>	
	<p>CRECIENTE SÚBITA EN LA CUENCA DEL RÍO CARARE. Baja probabilidad de incrementos súbitos en los niveles del río Carare en Puerto Araujo y las condiciones propicias para la ocurrencia de estos eventos se pronostican con magnitudes moderadas.</p>	
	<p>PROBABILIDAD DE CRECIENTES SÚBITAS EN LA CUENCA DEL RÍO FONCE. Se mantiene el nivel de alerta ante incrementos súbitos en los niveles de afluentes del río Fonce.</p>	
	<p>PROBABILIDAD DE CRECIENTES SÚBITAS EN LA CUENCA DEL RÍO SUÁREZ Se mantiene el nivel de alerta ante incrementos súbitos en los niveles de afluentes del río Suarez.</p>	
	<p>PROBABILIDAD DE INCREMENTOS EN LA CUENCA DEL RÍO SOGAMOSO. Se mantiene esta alerta dado que no se descartan incrementos súbitos de nivel en algunos afluentes del río Sogamoso.</p>	
	<p>PROBABILIDAD DE CRECIENTE SÚBITA EN LA CUENCA DEL RÍO OPÓN. Se mantiene el nivel de alerta ante incrementos súbitos en los niveles de afluentes del río Opón.</p>	

ALERTAS POR NIVELES DE LOS RÍOS

REGIÓN ANDINA	SITIOS PARA LOS CUALES SE GENERA LA ALERTA	ALERTA AMARILLA
---------------	--	-----------------

PROBABILIDAD DE CRECIENTES SÚBITAS EN LOS AFLUENTES AL RÍO CHICAMOCHA.

Con la ocurrencia de lluvias intensas en las cuencas de aporte se pueden presentar incrementos súbitos de nivel en algunos afluentes de la cuenca del río Chicamocha.

PROBABILIDAD DE CRECIENTES SÚBITAS EN EL RÍO LEBRIJA.

Se mantiene esta alerta dado que no se descartan incrementos súbitos de nivel en algunos afluentes del río Lebrija.

PROBABILIDAD DE CRECIENTES SÚBITAS EN APORTANTES AL RÍO CAUCA EN EL DEPARTAMENTO DE ANTIOQUIA.

Se mantiene esta alerta en los ríos Tarazá, Man, San José, Nechí y sus afluentes, entre otros ríos de montaña que drenan hacia el río Cauca.

PROBABILIDAD DE INCREMENTOS EN EL NIVEL DEL RÍO CAUCA Y APORTANTES DIRECTOS ENTRE BOLOMBOLO Y CAUCASIA (DEPARTAMENTO DE ANTIOQUIA).

Se mantiene esta alerta por probabilidad de incrementos en el nivel del río Cauca y aportantes directos al cauce principal entre Bolombolo y Caucasia.

REGIÓN CARIBE	SITIOS PARA LOS CUALES SE GENERA LA ALERTA	ALERTA AMARILLA
---------------	--	-----------------

NIVELES ALTOS EN EL CANAL DEL DIQUE.

Se mantienen altos los niveles en el Canal del Dique, con valores en el rango de altos históricos para la época.

ALERTAS POR AMENAZAS DE DESLIZAMIENTO

ALERTA ROJA:

Amenaza alta a muy alta por deslizamientos de tierra detonados por lluvias, localizados en los siguientes municipios:

ALERTA NARANJA:

Amenaza moderada por deslizamientos de tierra detonados por lluvias, localizados en los siguientes municipios:

REGIÓN PACÍFICO	SITIOS PARA LOS CUALES SE GENERA LA ALERTA	ALERTA ROJA
<p>CAUCA: Balboa, El Tambo y Timbiquí. CHOCÓ: Lloró y Quibdó. NARIÑO: Barbacoas, Cumbal, Cumbitara, Francisco Pizarro (Salahonda), La Llanada, Linares, Los Andes (Sotomayor), Ricaurte y Samaniego.</p>		

REGIÓN ANDINA	SITIOS PARA LOS CUALES SE GENERA LA ALERTA	ALERTA NARANJA
<p>ANTIOQUIA: Medellín. CALDAS: Anserma, Marquetalia, Neira, Norcasia, Pensilvania, Risaralda, Samaná, San José y Victoria. HUILA: Aipe, Elías, Íquira, Isnos, La Argentina, La Plata, Nátaga, Neiva, Oporapa, Palermo, Palestina, Pital, Pitalito, Saladoblanco, San Agustín, Santa María, Tarqui, Tello y Teruel. QUINDÍO: Buenavista, Calarcá, Circasia, Córdoba, Filandia, Génova, Pijao y Salento. RISARALDA: Belén De Umbría y Pueblo Rico. SANTANDER: Charalá, Coromoro y Encino. TOLIMA: Alpujarra, Ataco, Chaparral, Dolores, Mariquita, Planadas y Rioblanco.</p>		

REGIÓN PACÍFICO	SITIOS PARA LOS CUALES SE GENERA LA ALERTA	ALERTA NARANJA
<p>CAUCA: Almaguer, Área En Litigio, Argelia, Bolívar, Buenos Aires, Cajibío, Caldono, Florencia, Guapi, Inzá, Jambaló, La Sierra, La Vega, López, Mercaderes, Morales, Páez (Belalcázar), Patía (El Bordo), Piamonte, Piendamó, Popayán, Puracé (Coconuco), Rosas, San Sebastián, Santa Rosa, Santander De Quilichao, Silvia, Sotará (Paispamba), Suárez, Sucre, Timbío y Totoró. CHOCÓ: Alto Baudó (Pie De Pato), Bagadó, Bahía Solano (Mutis), Bajo Baudó (Pizarro), Bojayá (Bellavista), Cértegui, Condoto, El Cantón Del San Pablo (Managrú), El Carmen, Isthmina, Medio Atrato (Beté), Medio Baudó (Boca De Pepé), Nóvita, Nuquí, Río Iró (Santa Rita), Río Quito (Paimadó), San José Del Palmar y Tadó. NARIÑO: Albán (San José), Ancuya, Arboleda (Berruecos), Belén, Buesaco, Chachagüí, Colón (Génova), Consacá, El Charco, El Peñol, El Rosario, El Tablón, Guachucal, La Cruz, La Florida, La Unión, Leiva, Magüí (Payán), Mallama (Piedrancha), Pasto, Policarpa, Providencia, Roberto Payán (San José), San Bernardo, San Lorenzo, San Pablo, San Pedro De Cartago (Cartago), Sandoná, Santa Bárbara (Iscuandé), Santa Cruz (Guachavés), Sapuyes, Taminango, Tumaco y Túquerres. VALLE DEL CAUCA: Buenaventura, Calima (El Darién), Dagua y Jamundí.</p>		

ALERTAS POR AMENAZAS DE DESLIZAMIENTO

ALERTA ROJA:

Amenaza alta a muy alta por deslizamientos de tierra detonados por lluvias, localizados en los siguientes municipios:

ALERTA NARANJA:

Amenaza moderada por deslizamientos de tierra detonados por lluvias, localizados en los siguientes municipios:

REGIÓN ORINOQUIA	SITIOS PARA LOS CUALES SE GENERA LA ALERTA	ALERTA NARANJA
META: Cubarral.		

REGIÓN ORINOQUIA	SITIOS PARA LOS CUALES SE GENERA LA ALERTA	ALERTA NARANJA
CAQUETÁ: San José del Fragua. PUTUMAYO: Mocoa, Orito y San Francisco.		

REGIÓN CARIBE	SITIOS PARA LOS CUALES SE GENERA LA ALERTA	ALERTA AMARILLA
CÓRDOBA: Montelíbano, Puerto Libertador y San Jose de Ure. MAGDALENA: Ciénaga, Fundación y Santa Marta.		

REGIÓN ANDINA	SITIOS PARA LOS CUALES SE GENERA LA ALERTA	ALERTA AMARILLA
<p>ANTIOQUIA: Abejorral, Abriaquí, Amagá, Amalfi, Andes, Angelópolis, Anorí, Armenia, Belmira, Betulia, Briceño, Buriticá, Cáceres, Caicedo, Caldas, Campamento, Cañasgordas, Caracolí, Caramanta, Ciudad Bolívar, Concordia, Dabeiba, Ebéjico, Fredonia, Frontino, Giraldo, Heliconia, Ituango, Maceo, Montebello, Nariño, Olaya, Puerto Berrío, Puerto Nare, Puerto Triunfo, Remedios, Sabanalarga, Salgar, San Carlos, San Jerónimo, San Luis, San Pedro de Los Milagros, Santa Bárbara, Santa Fe de Antioquia, Segovia, Sonsón, Sopetrán, Tarazá, Titiribí, Toledo, Uramita, Urrao, Valdivia, Yalí, Yarumal, Yolombó y Zaragoza.</p> <p>BOYACÁ: Almeida, Aquitania, Betéitiva, Boavita, Campohermoso, Chinavita, Chita, Chivor, Coper, Corrales, Covarachía, Duitama, El Espino, Gámeza, Garagoa, Guicán, La Uvita, La Victoria, Labranzagrande, Macanal, Maripí, Miraflores, Mongua, Monquirá, Muzo, Otanche, Pachavita, Páez, Pajarito, Panqueba, Pauna, Paya, Paz de Rio, Pesca, Pisba, Puerto Boyacá, Quípama, Rondón, Saboyá, San Eduardo, San José de Pare, San Luis de Gaceno, San Mateo, San Pablo de Borbur, Santa Rosa de Viterbo, Santana, Soatá, Socha, Socotá, Sogamoso, Susacón, Tasco, Tibaná, Tópaga, Turmequé, Úmbita y Ventaquemada.</p> <p>CALDAS: Aguadas, Aranzazu, Belalcazar, Chinchiná, Filadelfia, La Merced, Manizales, Manzanares, Marmato, Marulanda, Pácora, Salamina, Supia y Villamaria.</p>		

ALERTAS POR AMENAZAS DE DESLIZAMIENTO

ALERTA ROJA:

Amenaza alta a muy alta por deslizamientos de tierra detonados por lluvias, localizados en los siguientes municipios:

ALERTA NARANJA:

Amenaza moderada por deslizamientos de tierra detonados por lluvias, localizados en los siguientes municipios:

REGIÓN ANDINA	SITIOS PARA LOS CUALES SE GENERA LA ALERTA	ALERTA AMARILLA
<p>CUNDINAMARCA: Agua de Dios, Albán, Anapoima, Anolaima, Apulo, Arbeláez, Beltrán, Bituima, Bogotá, D.C., Bojacá, Cabrera, Cachipay, Caparrapí, Cáqueza, Carmen de Carupa, Chaguaní, Chipaque, Choachí, Chocontá, Cogua, Cucunubá, El Colegio, El Peñón, El Rosal, Facatativá, Fusagasugá, Gachalá, Gachetá, Gama, Granada, Guaduas, Guatavita, Guayabal de Síquima, Guayabeta, Gutiérrez, Jerusalén, Junín, La Calera, La Mesa, La Palma, La Peña, Lenguaque, Machetá, Manta, Medina, Nilo, Nimaima, Nocaima, Pacho, Paima, Pandi, Pasca, Pulí, Quebradanegra, Quetame, Quipile, San Antonio de Tequendama, San Cayetano, San Juan de Rioseco, Sasaima, Sesquilé, Sibaté, Silvania, Soacha, Subachoque, Suesca, Supatá, Sutatausa, Tabio, Tausa, Tena, Tibacuy, Tocaima, Topaipí, Ubalá, Útica, Venecia, Vergara, Vianí, Villagómez, Villapinzón, Villeta, Viotá, Yacopí, Zipacón y Zipaquirá.</p> <p>HUILA: Acevedo, Agrado, Altamira, Colombia, Guadalupe, Paicol, Rivera, Suaza, Tesalia y Timaná.</p> <p>NORTE DE SANTANDER: Ábrego, Arboledas, Cáchira, Cócota, Chinácota, Chitagá, Convención, Cúcuta, Cucutilla, Durania, El Tarra, El Zulia, Gramalote, Hacarí, Labateca, Lourdes, Mutiscua, Ocaña, Pamplona, Salazar, San Calixto, Sardinata, Silos, Teorama y Villa Caro.</p> <p>RISARALDA: Marsella y Santa Rosa de Cabal.</p> <p>SANTANDER: Aguada, Albania, Barbosa, Bucaramanga, Carcasí, Cerrito, Charta, Chipatá, Concepción, Confines, Contratación, El Guacamayo, El Playón, Florián, Floridablanca, Girón, Guaca, Guavatá, Güepsa, La Belleza, La Paz, Landázuri, Lebrija, Macaravita, Málaga, Matanza, Mogotes, Oiba, Onzaga, Piedecuesta, Puente Nacional, Rionegro, San Andrés, San Benito, San Miguel, San Vicente de Chucurí, Santa Helena del Opón, Suratá, Tona, Valle de San José y Vélez.</p> <p>TOLIMA: Anzoátegui, Armero (Guayabal), Cajamarca, Carmen de Apicalá, Casabianca, Cunday, Falan, Fresno, Herveo, Honda, Ibagué, Icononzo, Lérida, Líbano, Melgar, Murillo, Natagaima, Ortega, Palocabildo, Prado, Purificación, Roncesvalles, Rovira, San Antonio, Villahermosa y Villarrica.</p>		

REGIÓN PACÍFICO	SITIOS PARA LOS CUALES SE GENERA LA ALERTA	ALERTA AMARILLA
<p>CAUCA: Corinto, Miranda y Toribío.</p> <p>CHOCÓ: Sipí.</p> <p>NARIÑO: Funes, Ipiales, Potosí, Puerres, Tangua y Yacuanquer.</p> <p>VALLE DEL CAUCA: Buga, Bugalagrande, Caicedonia, El Cerrito, El Dovio, Florida, Palmira, San Pedro, Sevilla, Tuluá, Versalles, Vijes y Yumbo.</p>		

ALERTAS POR AMENAZAS DE DESLIZAMIENTO

ALERTA ROJA:

Amenaza alta a muy alta por deslizamientos de tierra detonados por lluvias, localizados en los siguientes municipios:

ALERTA NARANJA:

Amenaza moderada por deslizamientos de tierra detonados por lluvias, localizados en los siguientes municipios:

REGIÓN ORINOQUIA	SITIOS PARA LOS CUALES SE GENERA LA ALERTA	ALERTA AMARILLA
<p>ARAUCA: Tame.</p> <p>CASANARE: Aguazul, Chámeza, Hato Corozal, La Salina, Monterrey, Nunchía, Paz de Ariporo, Pore, Recetor, Támara, Tauramena y Yopal.</p> <p>META: Acacías, Cumaral, Guamal, Restrepo, San Juanito y Villavicencio.</p>		

REGIÓN AMAZONÍA	SITIOS PARA LOS CUALES SE GENERA LA ALERTA	ALERTA AMARILLA
<p>CAQUETÁ: Belén de Los Andaquíes, Morelia y Puerto Rico.</p> <p>PUTUMAYO: Colón, Santiago, Sibundoy y Villagarzón.</p>		

ALERTAS POR AMENAZAS DE DESLIZAMIENTO

ALERTA ROJA:

Amenaza alta a muy alta por deslizamientos de tierra detonados por lluvias, localizados en los siguientes municipios:

ALERTA NARANJA:

Amenaza moderada por deslizamientos de tierra detonados por lluvias, localizados en los siguientes municipios:

SECTORES VIALES IDENTIFICADOS CON POTENCIALIDAD DE DESLIZAMIENTOS de TIERRA, EN LOS CUALES GENERAN ALERTAS

DEPARTAMENTO	SECTOR VIAL
ANTIOQUIA	Medellín - Apartadó Medellín - Quibdó Bogotá - Medellín – Bogotá. Santafé de Antioquia – Medellín Santuario - Cruce Ruta 45 (Caño Alegre) Medellín – Costa Atlántica a la altura de Valdivia. Cisneros - Puerto Berrio (Incluye el Puente sobre el Río Magdalena) Dabeiba - Rubicón Puente Aurrá - Medellín El Cinco – Fredonia. La Bodega – Tarso – Pueblo Rico La Ye – Amagá – Angelópolis Rionegro – Medellín Autopista – Aquitania. Montebello – Versalles Medellín – San Pedro
CALDAS	La Felisa - La Pintada Puente La Libertad – Fresno Manizales - Fresno
CAUCA	Mocoa - San Juan de Villalobos Munchique - Popayán Popayán - El Rosario Puerto Bello - San José del Fragua Timbio - El Tablón
CHOCÓ	Quibdó - La Mansa Río Pató (El Afirmado) Río Pató (El Afirmado) - La Ye (Las Animas)

ALERTAS POR AMENAZAS DE DESLIZAMIENTO

ALERTA ROJA:

Amenaza alta a muy alta por deslizamientos de tierra detonados por lluvias, localizados en los siguientes municipios:

ALERTA NARANJA:

Amenaza moderada por deslizamientos de tierra detonados por lluvias, localizados en los siguientes municipios:

SECTORES VIALES IDENTIFICADOS CON POTENCIALIDAD DE DESLIZAMIENTOS de TIERRA, EN LOS CUALES GENERAN ALERTAS

DEPARTAMENTO	SECTOR VIAL
CUNDINAMARCA	Girardot - Silvania - Bogotá (Bosa) Honda – Villeta Machetá - Guateque Villeta - Bogotá Yacopí - La Palma
META	Bogotá (El Portal) - Villavicencio Pipiral - Villavicencio Ye de Granada - Paso por el Puente sobre el Río Ocoa
QUINDIO	Armenia - La Línea Armenia-Pereira Calarcá - La Cabaña
RISARALDA	Armenia-Pereira
SANTANDER	Bucaramanga – El Playón Puente Nacional - San Gil Bucaramanga - Cucuta
TOLIMA	Armenia - La Línea Fresno - Honda Girardot - Silvania - Bogotá (Bosa) Ibagué - Mariquita La Línea - Cajamarca Puente La Libertad - Fresno San Rafael - El Paso
NARIÑO	Junín - Tuquerres Tumaco - Junín
PUTUMAYO	Pitalito - Mocoa
VALLE DEL CAUCA	Buenaventura - Cruce Ruta 40 (Loboguerrero)

ALERTAS POR AMENAZAS DE INCENDIOS DE LA COBERTURA VEGETAL

ALERTA ROJA:

Amenaza Alta o muy alta de ocurrencia de incendios de la cobertura vegetal en zonas de bosques, cultivos y pastos, localizados en los siguientes municipios y sectores aledaños:

ALERTA NARANJA:

Amenaza moderada de ocurrencia de incendios de la cobertura vegetal en zonas de bosques, cultivos y pastos, localizados en los siguientes municipios y sectores aledaños:

REGIÓN CARIBE	SITIOS PARA LOS CUALES SE GENERA LA ALERTA	ALERTA ROJA
<p>ATLÁNTICO: Puerto Colombia y Tubará. BOLÍVAR: María La Baja, Simití y Zambrano. CESAR: Agustín Codazzi, Becerrill, Chiriguaná, El Paso, La Paz, Manaure Balcón del Cesar, Pueblo Bello, San Diego y Valledupar. CÓRDOBA: Montería, Planeta Rica y Sahagún. LA GUAJIRA: Albania, Barrancas, Dibulla, Distracción, El Molino, Fonseca, Hato Nuevo, La Jagua del Pilar, Maicao, Manaure, Riohacha, San Juan del Cesar, Uribia, Urumita y Villanueva. MAGDALENA: El Retén y Sabanas de San Angel. SUCRE: Sampués y San Benito Abad.</p>		

REGIÓN ORINOQUÍA	SITIOS PARA LOS CUALES SE GENERA LA ALERTA	ALERTA ROJA
<p>ARAUCA: Arauca, Arauquita y Cravo Norte. CASANARE: Maní, Orocué, Sabanalarga, San Luis de Palenque, Trinidad y Villanueva. META: Barranca de Upía, Cabuyaro, La Macarena, Mapiripán, Puerto Concordia, Puerto Gaitán, Puerto López y San Martín. VICHADA: La Primavera, Puerto Carreño y Santa Rosalía.</p>		

REGIÓN CARIBE	SITIOS PARA LOS CUALES SE GENERA LA ALERTA	ALERTA NARANJA
<p>BOLÍVAR: Mompós y San Fernando. CESAR: Astrea y Bosconia. CÓRDOBA: Ciénaga de Oro. MAGDALENA: Aracataca, Ariguani (El Difícil), Nueva Granada, Pijiño del Carmen, Puebloviejo, San Sebastián de Buenavista, San Zenón, Santa Ana y Sitionuevo. SUCRE: Chalán, Colosó, Corozal, Los Palmitos, Morroa y Ovejas.</p>		

ALERTAS POR AMENAZAS DE INCENDIOS DE LA COBERTURA VEGETAL

ALERTA ROJA:

Amenaza Alta o muy alta de ocurrencia de incendios de la cobertura vegetal en zonas de bosques, cultivos y pastos, localizados en los siguientes municipios y sectores aledaños:

ALERTA NARANJA:

Amenaza moderada de ocurrencia de incendios de la cobertura vegetal en zonas de bosques, cultivos y pastos, localizados en los siguientes municipios y sectores aledaños:

REGIÓN ORINOQUÍA	SITIOS PARA LOS CUALES SE GENERA LA ALERTA	ALERTA NARANJA
<p>ARAUCA: Fortul y Puerto Rondón. GUAVIARE: Calamar y San José del Guaviare. META: San Carlos de Guaroa. VICHADA: Cumaribo.</p>		

ALERTAS METEOMARINA

MAR CARIBE

ALERTA AMARILLA

POR VIENTO Y OLEAJE

El día de hoy, en el centro del Caribe colombiano se mantendrá la amenaza para la travesía en embarcaciones de poco calado por cuenta del viento que alcanzará intensidades cercanas 20 – 25 nudos (27- 46 km/h) con posibilidad de rachas mayores y el oleaje que se advierte con alturas entre 2.0 – 3.0 metros. El IDEAM recomienda a pescadores, turistas y usuarios consultar con las Capitanías de puerto antes de zarpar.

OCÉANO PACÍFICO

ALERTA AMARILLA

POR TIEMPO LLUVIOSO

En amplios sectores del centro y norte del Pacífico colombiano se prevén condiciones lluviosas durante la jornada con posibilidad en algunos casos de tormentas eléctricas y ráfagas de viento, por lo que se sugiere a pescadores y usuarios de embarcaciones menores consultar con las Capitanías de puerto antes de zarpar.

°C: grados Celsius

m: metros

mm: milímetros

msnm: metros sobre nivel del mar

Km/h: kilómetros por hora

HLC: hora local colombiana

GOES: Geostationary Operational Environmental Satellites (Satélite Geoestacionario Operacional Ambiental).

GOES-16 es el designado GOES-Este, localizado en 75° W sobre el ecuador geográfico.

PNN: Parque Nacional Natural

SFF: Santuario de Fauna y Flora



ALERTA ROJA. PARA TOMAR ACCIÓN Advierte al Sistema Nacional de Gestión del Riesgo de Desastres sobre el peligro de un fenómeno y sus efectos adversos sobre la población. Se emite una alerta sólo cuando la identificación de un evento extraordinario indique la amenaza inminente y cuando la gravedad del fenómeno requiera atención prioritaria de los comités departamentales y locales.



ALERTA NARANJA. PARA PREPARARSE Indica la amenaza de un fenómeno. No implica riesgo inmediato por lo que es catalogado como un mensaje para informarse y prepararse. El aviso implica vigilancia continua ya que las condiciones son propicias para el desarrollo de un suceso natural.



ALERTA AMARILLA. PARA INFORMARSE Se emite cuando las condiciones hidrometeorológicas son favorables para la ocurrencia de un fenómeno natural y pueden aumentar el riesgo según los pronósticos. Por sus características, este nivel está encaminado a informar.

CONDICIONES NORMALES Indica que no existe ninguna clase de alerta para la región o zona mencionada.

YOLANDA GONZÁLEZ | Director General

MERY FERNÁNDEZ PORRAS | Jefe Oficina del Servicio de Pronósticos y Alertas

Profesionales de Turno:

Diana GUZMÁN, Nelsy VERDUGO, Sonia C. BERMÚDEZ, Mauricio TORRES y Daniel USECHE.

<http://www.ideam.gov.co>

Correos electrónicos: servicio@ideam.gov.co, alertas@ideam.gov.co

Calle 25D # 96B – 70, Piso 3. Bogotá, D.C., Colombia.

Teléfono: 3075625 Ext. 1334–1336.

Síguenos en:

