

INFORME TÉCNICO

DIARIO N°004

El IDEAM comunica al Sistema Nacional de Gestión del Riesgo (SNGR) y al Sistema Nacional Ambiental (SINA).

Bogotá D. C., viernes 04 de enero de 2019.

Hora de actualización:
12:15 p.m.



IDEAM
Instituto de Hidrología
Meteorología y
Estudios Ambientales
C.II. 25D N° 96B-70

CONDICIONES HIDROMETEOROLÓGICAS ACTUALES

Se han registrado lluvias sobre el Trapecio amazónico y algunos sectores de Cundinamarca, sur de Chocó y litoral de Valle del Cauca, el resto del país ha reportado condiciones de tiempo seco.

Durante la jornada se espera nubosidad baja en los piedemontes y el macizo colombiano con probabilidad de lloviznas. Lluvias más fuertes son previstas en Amazonas, Vaupés, sur de Guainía, Caquetá y Putumayo.

IMAGEN SATELITAL

Canal Infrarrojo – GOES 16 | 04 de enero de 2019 | 11:45 a.m.

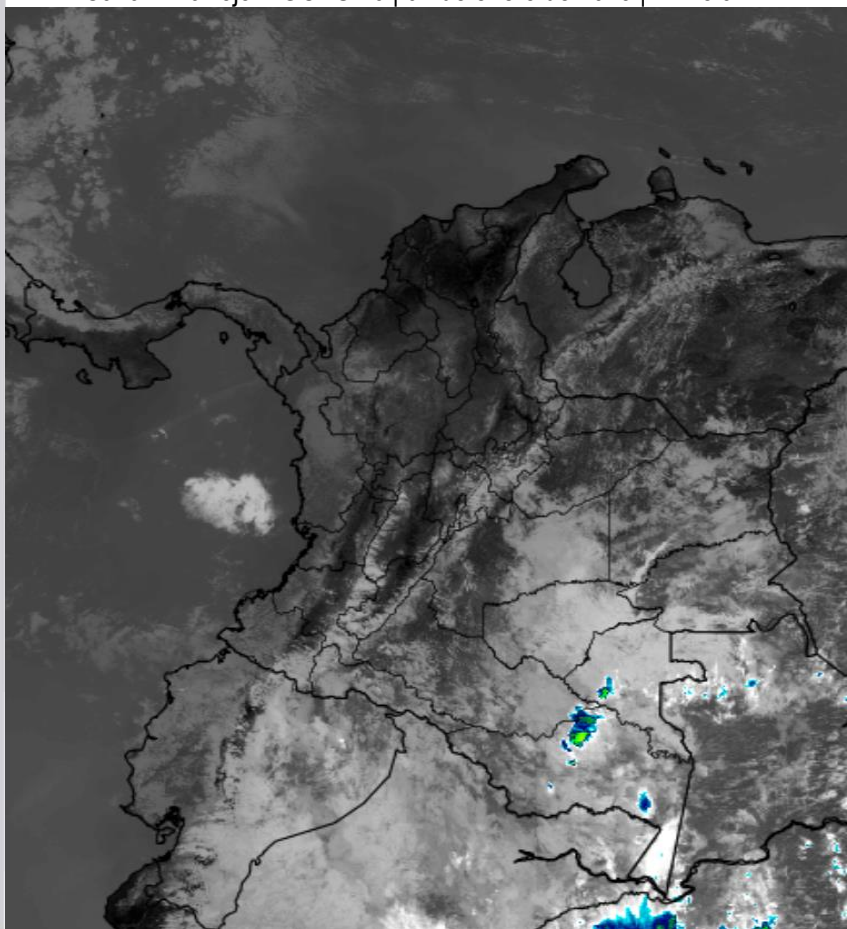

Consulte todos los días el pronóstico del tiempo y las alertas hidrometeorológicas vigentes del IDEAM, en un formato de calidad. Alrededor de las 7:30 a. m. está a disposición del público en www.ideam.gov.co.

Se puede ver también en dispositivos móviles **AQUÍ**





LO MÁS DESTACADO

LLUVIAS REGISTRADAS EN LAS ÚLTIMAS 24 HORAS

- Durante las últimas 24 horas se evidenció a nivel nacional un incremento en la cantidad de lluvias, las cuáles se concentraron en áreas de los departamentos de Putumayo, Amazonas, Nariño y Santander. El mayor volumen reportado en el municipio de **Mocoa (Putumayo)**, estación El Pepino ubicada a 7 km al Suroccidente de la ciudad con **42,7 mm**. Adicionalmente se destaca la persistencia de tiempo seco y muy caluroso en las regiones Caribe y Orinoquia y a lo largo de los valles interandinos.

ALERTA ROJA

- Por alta posibilidad de ocurrencia de incendios de la cobertura vegetal en zonas de bosques, cultivos y pastos localizadas en los departamentos de Atlántico, Bolívar, Cesar, Córdoba, La Guajira, Magdalena y Sucre, en la región Caribe; Antioquia, Boyacá, Caldas, Cauca, Cundinamarca, Huila, Nariño, Norte de Santander, Quindío, Risaralda, Santander, Tolima y Valle del Cauca, en la región Andina; Arauca, Casanare, Meta y Vichada, en la Orinoquia y Caquetá en la Amazonia.
- Por viento y oleaje con valores por encima de lo normal en amplios sectores del mar Caribe colombiano, tanto en proximidades a la costa como en alta mar.
- Por descensos significativos de las temperaturas mínimas del aire con posibilidad de heladas en el altiplano Cundiboyacense.

ALERTA NARANJA

- Por moderada posibilidad de ocurrencia de incendios de la cobertura vegetal en zonas de bosques, cultivos y pastos en zonas de las regiones Caribe, Andina, Orinoquia y Pacífica.
- Por descensos significativos de las temperaturas mínimas del aire en áreas de Boyacá, Cundinamarca, Santander, Norte de Santander y Antioquia.

ALERTA AMARILLA

- Por baja posibilidad de deslizamientos de tierra detonados por lluvias en sectores inestables o de alta pendiente, ubicados en los departamentos de Huila, Cauca, Nariño, Valle del Cauca, Caquetá, Putumayo y Meta.

PARA TENER EN CUENTA

- Niveles bajos en el río Magdalena, particularmente entre Barrancabermeja, Santander y Gamarra, Cesar.

PRONÓSTICO CONDICIONES METEOROLÓGICAS ESPECIALES

ÁREA DEL VOLCÁN GALERAS

Cielo entre parcial y mayormente nublado con lluvias ligeras e intermitentes.

EL SERVICIO GEOLÓGICO COLOMBIANO reporta en nivel AMARILLO (III): CAMBIOS EN EL COMPORTAMIENTO DE LA ACTIVIDAD VOLCÁNICA. Lat: 155 Lon: -77.37

ELEVACIÓN (pies)	DIRECCIÓN	VELOCIDAD	
		NUDOS	Km/h
10.000	ESTE-SURESTE	5 - 10	9 - 18
18.000	NORESTE	0 - 5	0 - 9
24.000	NORESTE	0 - 5	0 - 9
30.000	ESTE	10 - 15	18 - 27

ÁREA DEL VOLCÁN NEVADO DEL HUILA

A lo largo de la jornada se estima cielo parcialmente cubierto con predominio de tiempo seco.

EL SERVICIO GEOLÓGICO COLOMBIANO reporta en nivel AMARILLO (III): CAMBIOS EN EL COMPORTAMIENTO DE LA ACTIVIDAD VOLCÁNICA. Lat: 2.92 Lon: -76.05

ELEVACIÓN (pies)	DIRECCIÓN	VELOCIDAD	
		NUDOS	Km/h
10.000	ESTE-SURESTE	10 - 15	18 - 27
18.000	ESTE-NORESTE	0 - 5	0 - 9
24.000	NORTE-NOROESTE	0 - 5	0 - 9
30.000	ESTE	10 - 15	18 - 27

ÁREA DEL VOLCÁN CERRO MACHÍN

Nubosidad variada con tiempo seco a lo largo de la jornada.

EL SERVICIO GEOLÓGICO COLOMBIANO reporta en nivel AMARILLO (III): CAMBIOS EN EL COMPORTAMIENTO DE LA ACTIVIDAD VOLCÁNICA. Lat: 4.89 Lon: -75.62

ELEVACIÓN (pies)	DIRECCIÓN	VELOCIDAD	
		NUDOS	Km/h
10.000	SURESTE	5 - 10	9 - 18
18.000	ESTE	5 - 10	9 - 18
24.000	NORTE	10 - 15	18 - 27
30.000	ESTE	10 - 15	18 - 27

ÁREA DEL VOLCÁN NEVADO DEL RUIZ

Cielo parcialmente nublado con predominio de condiciones secas.

EL SERVICIO GEOLÓGICO COLOMBIANO reporta en nivel AMARILLO (III): CAMBIOS EN EL COMPORTAMIENTO DE LA ACTIVIDAD VOLCÁNICA. Lat: 0.81 - Lon: 77.93 Lat: 0.76 Lon: -77.95

ELEVACIÓN (pies)	DIRECCIÓN	VELOCIDAD	
		NUDOS	Km/h
10.000	SURESTE	5 - 10	9 - 18
18.000	ESTE	5 - 10	9 - 18
24.000	NORTE	10 - 15	18 - 27
30.000	ESTE	10 - 15	18 - 27

ÁREA DEL COMPLEJO VOLCÁNICO CHILES-CERRO NEGRO DE MAYASQUER

En el área se espera abundante nubosidad con lluvias de carácter intermitente.

EL SERVICIO GEOLÓGICO COLOMBIANO reporta en nivel AMARILLO (III): CAMBIOS EN EL COMPORTAMIENTO DE LA ACTIVIDAD VOLCÁNICA. Lat: 0.81 - Lon: 77.93 Lat: 0.76 Lon: -77.95

ELEVACIÓN (pies)	DIRECCIÓN	VELOCIDAD	
		NUDOS	Km/h
10.000	ESTE-SURESTE	5 - 10	9 - 18
18.000	NORESTE	0 - 5	0 - 9
24.000	ESTE	0 - 5	0 - 9
30.000	ESTE	15 - 20	27 - 37

ESTADO DE LOS EMBALSES

A continuación se relaciona el volumen útil diario de los principales embalses del país (expresado en porcentaje), de acuerdo con la información reportada por XM S.A. E.S.P en la siguiente dirección electrónica: <http://ido.xm.com.co/ido/SitePages/hidrologia.aspx?q=reservas>

VOLUMEN ÚTIL DIARIO EN LOS PRINCIPALES EMBALSES DEL PAÍS

Jueves, 03 de enero de 2019

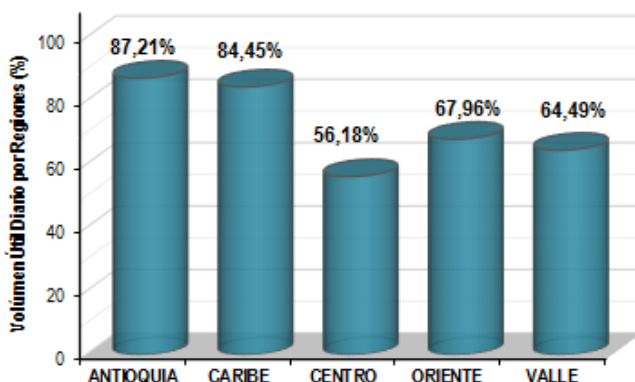
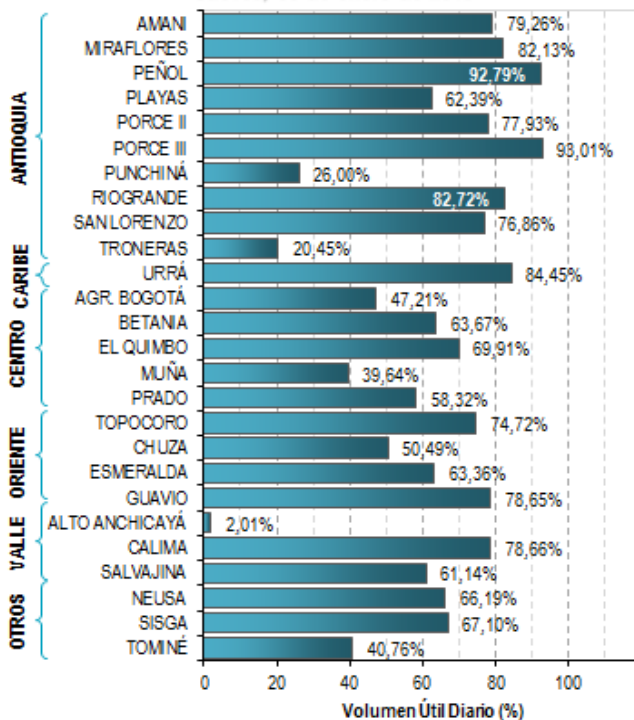

Para estar informado diariamente de lo que pasa con el **pronóstico del tiempo y las alertas.**

Síguenos en Twitter
@IDEAMColombia



PRECIPITACIONES

A continuación se relacionan los municipios donde en las últimas 24 horas se registraron precipitaciones iguales o superiores a 5.0 mm.

Se aclara que las precipitaciones indicadas en los municipios, realmente corresponden a aquellos puntos en los cuales el IDEAM tiene estaciones de monitoreo, pero no necesariamente quiere decir que el dato corresponda a las lluvias que se presentaron directamente sobre el área urbana en donde se concentra la mayor población. En ocasiones la estación sobre la cual se destaca el mayor valor de precipitación, a pesar de pertenecer al municipio, puede quedar alejada del centro poblado principal.

DEPARTAMENTO	MUNICIPIO
AMAZONAS	Leticia-Aeropuerto (33,7).
NARIÑO	Francisco Pizarro (7,0), Barbacoas (6,6) y Puerres (5,0).
PUTUMAYO	Mocoa-El Pepino 7 km al Suroccidente (42,7) , Mocoa-Acueducto (18,3), Mocoa-Pto. Limón (18,3), Villagarzón (12,0), San Francisco (6,7), San Francisco (5,2) y Santiago (5,0).
SANTANDER	Cimitarra (12,3).

Para estar informado diariamente de lo que pasa con el **pronóstico del tiempo y las alertas.**

Síguenos en Twitter
@IDEAMColombia



TEMPERATURAS MÁXIMAS

A continuación se relacionan los municipios donde en las últimas 24 horas se registraron temperaturas iguales o superiores a 35.0 °C.

Se aclara que las temperaturas indicadas en los municipios, realmente corresponden a aquellos puntos en los cuales el IDEAM tiene estaciones de monitoreo, pero no necesariamente quiere decir que el dato corresponda a las temperaturas que se presentaron directamente sobre el área urbana en donde se concentra la mayor población. En ocasiones la estación sobre la cual se destaca el mayor valor de temperatura, a pesar de pertenecer al municipio, puede quedar alejada del centro poblado principal.

DEPARTAMENTO	MUNICIPIO
ANTIOQUIA	Valparaiso-Fredonia (37,0).
BOLIVAR	Zambrano (36,4), María La Baja (35,8) y El Carmen De Bolívar (35,3).
CESAR	Agustín Codazzi-Motilonia (38,6), Bosconia (38,6), Valledupar-Villa Rosa (38,2), Valledupar-Aeropuerto (37,4), Valledupar-El Callao (37,2) y Agustín Codazzi-Hda. Centenario (35,4).
CORDOBA	Chima (36,3), Planeta Rica (36,0), Ciénaga De Oro (35,2), Montería-Aeropuerto (35,0), Sahagún (35,0) y San Bernardo Del Viento (35,0).
CUNDINAMARCA	Jerusalén (38,4) y Puerto Salgar (35,8).
HUILA	Neiva-Aeropuerto (35,0).
LA GUAJIRA	Urumita (36,2), Riohacha-Matitas 12 Km al sur (35,8) y Manaure (35,6).
MAGDALENA	Santa Marta-Aeropuerto (35,0).
SANTANDER	Capitanejo (36,8), Barrancabermeja-Aeropuerto (35,6), Palmar (35,4) y Cimitarra (35,0).
SUCRE	Corozal-Aeropuerto (36,6) y Sampués (35,4).
TOLIMA	Natagaima (39,0), Flandes (38,2), Armero (38,0), Ambalema (37,8), Guamo (37,4), Prado (37,0), Espinal (35,4) y Ataco (35,0).
VALLE DEL CAUCA	Guadalajara De Buga (35,0).

ALERTA POR DESCENSOS EN LA TEMPERATURA MÍNIMA DEL AIRE CON PROBABILIDAD DE OCURRENCIA DE HELADAS

REGIÓN ANDINA

SITIOS PARA LOS CUALES SE GENERA LA ALERTA

ALERTA ROJA

BOYACÁ: Sogamoso, Duitama, Paipa, Cerinza, Saboyá y Toca.

CUNDINAMARCA: Tenjo, Mosquera, Sopó y Nemocón.

ANTIOQUIA: Santa Rosa de Osos.

Se recomienda a los agricultores, ganaderos y floricultores de las zonas mencionadas, mantenerse atentos a la evolución de las condiciones meteorológicas, pues no se descarta la posibilidad de un descenso de la temperatura por debajo de los cero grados Celsius.

ALERTA POR DESCENSOS EN LA TEMPERATURA MÍNIMA DEL AIRE CON PROBABILIDAD DE OCURRENCIA DE HELADAS

A continuación, se relacionan los municipios en donde se pueden registrar temperaturas iguales o inferiores a 5.0 °C:

REGIÓN ANDINA

SITIOS PARA LOS CUALES SE GENERA LA ALERTA

ALERTA NARANJA

BOYACÁ: Tunja y Samacá

CUNDINAMARCA: Tabio, Zipaquirá, Subachoque, Sesquilé, Facatativá, Madrid, Bojacá, Chía, Suesca, Cogua, Chocontá, Funza, Ubaque, Choachi.

SANTANDER: Tona.

NORTE DE SANTANDER : Silos y Pamplona.

BOGOTÁ D.C

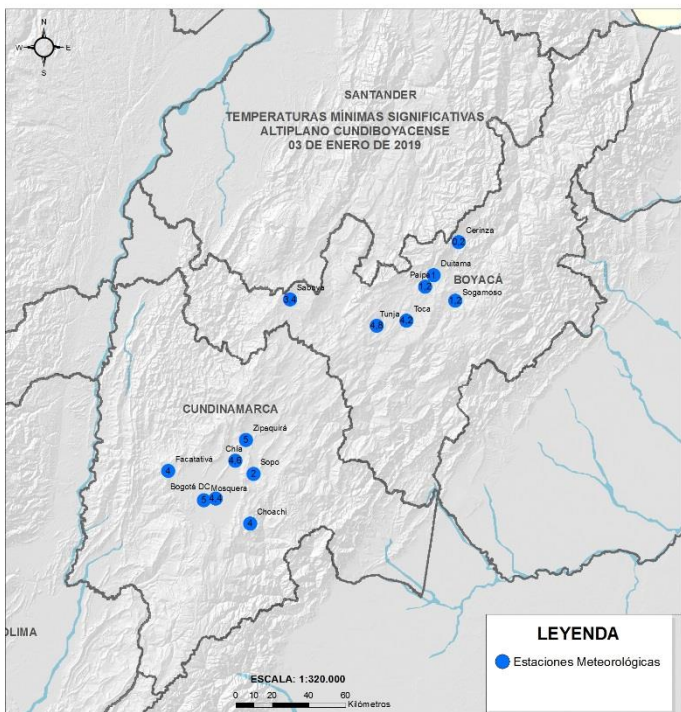

Temperaturas mínimas del aire registradas en la mañana de hoy viernes 04 de enero de 2019

A continuación, se relacionan los municipios en donde se registraron temperaturas iguales o inferiores a 5.0 °C:

BOYACÁ

Duitama: 1,4°C.
Tunja: 4,0°C.
Paipa: 1,2°C.
Cerínza: 0,4°C.
Saboyá: 3,6°C.
Toca: 4,0°C.

CUNDINAMARCA

Tenjo: 5,0°C.
Mosquera: 2,6°C.
Sopó: 2,0°C.
Facatativá: 3,2°C.
Nemocón: 0,6°C.

ANTIOQUIA

Santa Rosa de Osos: 1,0 °C.

PRONÓSTICO METEOROLÓGICO

Viernes 04 y sábado 05 de enero de 2019



REGIÓN	PRONÓSTICO
SABANA DE BOGOTÁ	<p>VIERNES: En la tarde predominio de tiempo seco con cielo parcialmente cubierto en el área. Durante la noche se estiman condiciones secas con cielo parcial a ligeramente nublado.</p> <p>SÁBADO: A lo largo de la jornada se prevé tiempo seco con cielo parcialmente cubierto.</p>
CARIBE	<p>VIERNES: En la tarde se mantendrán las condiciones de tiempo seco con cielo mayormente despejado. Altas temperaturas del aire acompañarán la jornada y rachas de viento. Durante la noche se pronostica tiempo seco con cielo entre despejado y ligeramente cubierto.</p> <p>SÁBADO: En la región se prevé cielo parcial a ligeramente cubierto con predominio de tiempo seco y posibilidad de altas temperaturas y rachas de viento a lo largo de la jornada.</p>
ARCHIPIÉLAGO DE SAN ANDRÉS, PROVIDENCIA Y SANTA CATALINA	<p>VIERNES: En horas de la tarde se prevé cielo entre ligera y parcialmente cubierto con tiempo seco. Amplios intervalos de sol. Para la noche se espera predominio de tiempo seco con cielo parcialmente cubierto.</p> <p>SÁBADO: Durante la jornada se espera cielo parcial a ligeramente nublado con predominio de tiempo seco.</p>
MAR CARIBE	<p>VIERNES: En la mayor parte de la zona marítima colombiana se prevé tiempo seco con cielo entre despejado y ligeramente nublado. El viento y el oleaje mantendrán valores significativos, de riesgo para la travesía en embarcaciones de poco calado.</p> <p>SÁBADO: En el Caribe nacional se espera tiempo seco, salvo en sectores del archipiélago de San Andrés, Providencia y Santa Catalina donde son posibles precipitaciones esporádicas de corta duración durante la mañana, tarde y noche. El viento y el oleaje mantendrán valores por encima de lo normal, de amenaza para la navegación menor.</p>
ANDINA	<p>VIERNES: En horas de la tarde se advierte abundante nubosidad en áreas de montaña de la región, con posibles lloviznas sobre el suroriente de Santander, sectores aislados de Boyacá y del oriente y occidente de Cundinamarca, así como en áreas puntuales del Macizo colombiano, particularmente en los departamentos de Cauca, Huila y Nariño. Los valles interandinos con tiempo seco y altas temperaturas. Para la noche se advierten condiciones nubosas pero con predominio de tiempo seco en el sur de Santander, Boyacá, sur de Antioquia, el eje cafetero, oriente de Cundinamarca y áreas de montaña de Cauca, Nariño y el sur del Huila.</p> <p>SÁBADO: Para la jornada se estiman condiciones predominantemente secas, con cielo parcialmente cubierto en la región para la mañana. En la tarde se estiman lluvias en zonas de Boyacá, oriente de Santander, occidente de los departamentos de Antioquia, Caldas, amplios sectores de Risaralda, y sur de Tolima, en horas de la tarde. En la noche se estima incremento de las lluvias al norte de la región, concentradas en Antioquia, Santander, sectores de Boyacá, sectores de occidente del eje cafetero y sur de Tolima y de Huila, serán de carácter ligero.</p>

Planeando tu día?
Descarga YA y conoce...



Consúltalo a diario y únete a la Cultura del Pronóstico del IDEAM

Disponible para



PRONÓSTICO METEOROLÓGICO



Viernes 04 y sábado 05 de enero de 2019

REGIÓN	PRONÓSTICO
INSULAR PACÍFICO	<p>VIERNES: Se espera cielo parcialmente cubierto con predominio de tiempo seco, excepto por algunas lloviznas en horas de la tarde y noche en cercanías al Gorgona.</p> <p>SÁBADO: Para Gorgona se estima cielo mayormente nublado con posibilidad de lluvias a lloviznas. En Malpelo se prevé cielo parcialmente nublado con predominio de tiempo seco.</p>
PACÍFICO	<p>VIERNES: Para la tarde se esperan condiciones nubosas con lluvias ligeras en Valle y sectores de Cauca y Nariño. Durante la noche se prevé persistencia de condiciones nubladas con lloviznas en Nariño, predominará el tiempo seco en el resto de la región.</p> <p>SÁBADO: En la región se prevé se mantengan las condiciones de cielo entre parcial y mayormente cubierto, las lluvias se concentrarán en sectores del centro y sur de Chocó, y occidente del resto de la región, esto para la tarde y noche.</p>
OCÉANO PACÍFICO	<p>VIERNES: Se prevé condiciones de tiempo seco con cielo entre parcial y mayormente cubierto a lo largo del área.</p> <p>SÁBADO: Cielo entre parcial y mayormente nublado con precipitaciones en el centro y sur del área oceánica en horas de la noche, en el resto predominio de tiempo seco.</p>
ORINOQUIA	<p>VIERNES: Para la tarde se prevé incremento de la nubosidad y presencia de lluvias en sectores de Meta y oriente de Vichada. En la noche la nubosidad con posibilidad de lloviznas aisladas se concentrará en el occidente del de Meta. Cielo entre parcial y mayormente cubierto en el resto del área.</p> <p>SÁBADO: Se estima cielo entre parcial y mayormente cubierto con presencia de lluvias en amplios sectores de Vichada y de Meta, las de mayor intensidad se estiman en horas de la tarde, sin embargo, se mantendrán algunas en sectores de Vichada y del norte de Meta.</p>
AMAZONIA	<p>VIERNES: En la tarde se estiman lluvias en el sur de Caquetá, Vaupés, norte de Guaviare, centro y sur de Guainía, y amplios sectores de Amazonas. Lloviznas dispersas en Putumayo, incluyendo áreas del piedemonte y sectores aislados del sur de Guaviare. En horas de la noche cielo entre parcial y mayormente cubierto con lluvias en el Trapecio amazónico.</p> <p>SÁBADO: En la región se estima predominen las lluvias en especial en horas de la tarde, que se concentrarán en sectores de Amazonas, Caquetá, Guinía y de menor intensidad en Vaupés.</p>

Planeando tu día?
 Descarga YA y conoce...



Consúltalo a diario y únete a
 la Cultura del Pronóstico del IDEAM

Disponible para  

MAPAS DE PRECIPITACIÓN

Precipitación diaria: desde las 7:00 a.m. del día jueves 03 de enero y hasta las 7:00 a.m. del día viernes 04 de enero de 2019.

Precipitación últimas 72 horas: desde las 7:00 a.m. del día martes 01 de enero y hasta las 7:00 a.m. del día viernes 04 de enero de 2019.

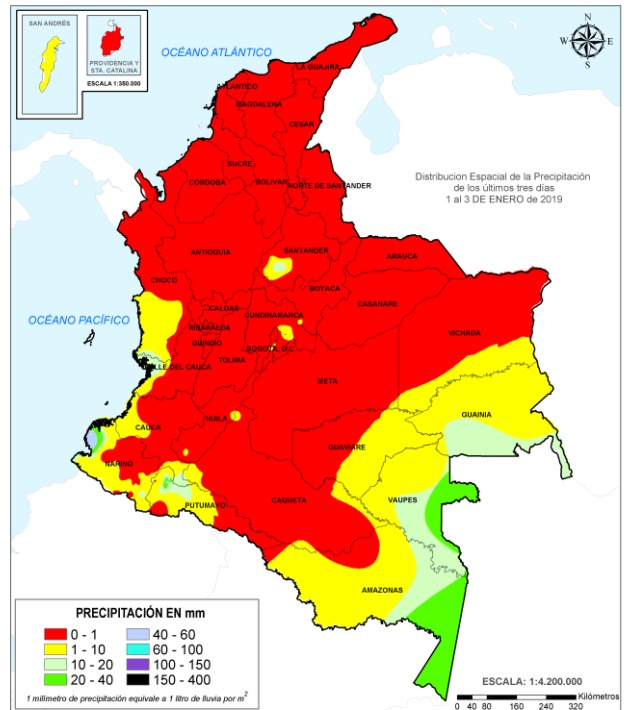
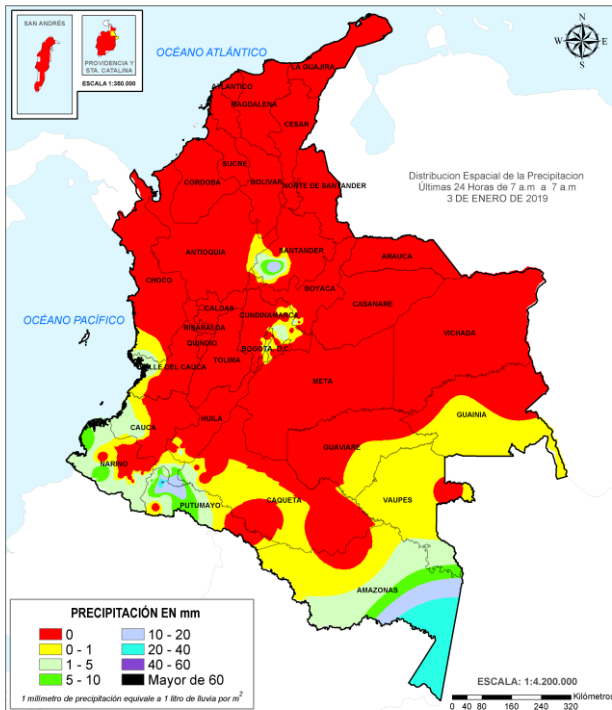

ALERTAS VIGENTES E INFORMACIÓN ADICIONAL

Para mayor información sobre el pronóstico del estado del tiempo, informes técnicos diarios, comunicados especiales, mapas diarios de temperaturas máximas y mínimas e información diaria de precipitación se sugiere consultar los siguientes enlaces:

- [MAPA DIARIO DE TEMPERATURA MÁXIMA.](#)
- [MAPA DIARIO DE TEMPERATURA MÍNIMA.](#)

ALERTAS POR NIVELES DE LOS RÍOS

REGIÓN ANDINA	SITIOS PARA LOS CUALES SE GENERA LA ALERTA	ALERTA POR NIVELES BAJOS
---------------	--	--------------------------

NIVELES BAJOS EN EL RÍO MAGDALENA EN EL TRAMO ENTRE BARRANCABERMEJA Y GAMARRA

El nivel del río Magdalena continúa registrando fluctuaciones con tendencia general al descenso (producto de la disminución de los caudales de todas las cuencas aportantes); igualmente, se espera que esta condición hidrológica se mantenga durante las siguientes semanas. Por tanto, es probable que en los siguientes días se presenten afectaciones por desabastecimiento de agua en algunas poblaciones ribereñas al tener problemas los acueductos con la captación; además, se pueden incrementar las restricciones en la navegación fluvial especialmente de embarcaciones mayores, en el tramo comprendido entre Barrancabermeja (Santander) a Gamarra (Cesar). El IDEAM recomienda a la población en general estar atentos a las indicaciones de las autoridades locales y Capitanías de Puerto frente a la reducción del nivel del río en este tramo.

NOTA: *Se destaca la reducción de los niveles del río Magdalena a la altura de Barrancabermeja. Se espera que esta situación se mantenga y se acentúe durante los siguientes días, haciendo que el tramo afectado se extienda hacia aguas abajo.*

ALERTAS POR AMENAZAS DE DESLIZAMIENTO

ALERTA ROJA:

Amenaza alta a muy alta por deslizamientos de tierra detonados por lluvias, localizados en los siguientes municipios:

ALERTA NARANJA:

Amenaza moderada por deslizamientos de tierra detonados por lluvias, localizados en los siguientes municipios:

REGIÓN ANDINA	SITIOS PARA LOS CUALES SE GENERA LA ALERTA	ALERTA AMARILLA
<p>HUILA: Saladoblanco.</p>		

REGIÓN PACÍFICO	SITIOS PARA LOS CUALES SE GENERA LA ALERTA	ALERTA AMARILLA
<p>CAUCA: Santa Rosa. NARIÑO: Francisco Pizarro (Salahonda). VALLE DEL CAUCA: Buenaventura.</p>		

REGIÓN AMAZONIA	SITIOS PARA LOS CUALES SE GENERA LA ALERTA	ALERTA AMARILLA
<p>CAQUETÁ: Belén De Los Andaquíes, Morelia, Puerto Rico. PUTUMAYO: Mocoa.</p>		

REGIÓN ORINOQUIA	SITIOS PARA LOS CUALES SE GENERA LA ALERTA	ALERTA AMARILLA
<p>META: Cubarral, Guamal, San Juanito.</p>		

ALERTAS POR AMENAZAS DE INCENDIOS DE LA COBERTURA VEGETAL

ALERTA ROJA:

Amenaza Alta o muy alta de ocurrencia de incendios de la cobertura vegetal en zonas de bosques, cultivos y pastos, localizados en los siguientes municipios y sectores aledaños:

ALERTA NARANJA:

Amenaza moderada de ocurrencia de incendios de la cobertura vegetal en zonas de bosques, cultivos y pastos, localizados en los siguientes municipios y sectores aledaños:

REGIÓN CARIBE	SITIOS PARA LOS CUALES SE GENERA LA ALERTA	ALERTA ROJA
	<p>ATLÁNTICO: Baranoa, Barranquilla, Galapa, Juan de Acosta, Luruaco, Malambo, Piojó, Polonuevo, Puerto Colombia, Sabanagrande, Tubará, Usiacurí.</p> <p>BOLÍVAR: Achí, Arjona, Cantagallo, Cartagena de Indias, Cicuco, Clemencia, Córdoba, El Carmen de Bolívar, El Guamo, Magangué, Mahates, María La Baja, Mompós, Montecristo, San Jacinto, San Jacinto del Cauca, San Juan Nepomuceno, San Pablo, Santa Catalina, Santa Rosa, Santa Rosa del Sur, Simití, Talaigua Nuevo, Turbaco, Turbana, Zambrano.</p> <p>CESAR: Aguachica, Agustín Codazzi, Astrea, Becerrill, Bosconia, Chimichagua, Chiriguaná, Curumaní, El Copey, El Paso, González, La Jagua de Ibirico, La Paz, Manaure Balcón del Cesar, Pailitas, Pelaya, Pueblo Bello, Rio de Oro, San Alberto, San Diego, San Martín, Tamalameque, Valledupar.</p> <p>CÓRDOBA: Ayapel, Buenavista, Canalete, Cereté, Chima, Chinú, Ciénaga de Oro, Cotorra, La Apartada, Loricá, Los Córdoba, Momil, Montelíbano, Montería, Moñitos, Planeta Rica, Pueblo Nuevo, Puerto Escondido, Puerto Libertador, Purísima, Sahagún, San Andrés de Sotavento, San Antero, San Bernardo del Viento, San Carlos, San Jose de Ure, San Pelayo, Tierralta, Tuchín, Valencia.</p> <p>LA GUAJIRA: Albania, Barrancas, Dibulla, Distracción, El Molino, Fonseca, Hato Nuevo, La Jagua del Pilar, Maicao, Manaure, Riohacha, San Juan del Cesar, Uribia, Urumita, Villanueva.</p> <p>MAGDALENA: Algarrobo, Aracataca, Ariguaní (El Difícil), Chivolo, Ciénaga, El Banco, El Piñón, El Retén, Fundación, Guamal, Nueva Granada, Pijiño del Carmen, Pivijay, Plato, Puebloviejo, Remolino, Sabanas de San Angel, San Sebastián de Buenavista, San Zenón, Santa Ana, Santa Bárbara de Pinto, Santa Marta, Sitionuevo, Tenerife, Zapayán, Zona Bananera.</p> <p>SUCRE: Buenavista, Caimito, Chalán, Colosó, Corozal, Coveñas, El Roble, Galeras, Guaranda, La Unión, Los Palmitos, Majagual, Morroa, Ovejas, Palmito, Sampués, San Benito Abad, San Juan de Betulia (Betulia), San Marcos, San Onofre, San Pedro, Sincé, Sincelejo, Sucre, Tolú, Toluviéjo.</p>	

Especial atención en los Parques Nacionales Naturales Macuira, Paraver, Cerro Pintao - Serranía del Perijá, Ciénaga Grande de Santa Marta, Sierra Nevada de Santa Marta, Isla de Salamanca, Los Totíes de San Juan y S. Manglárlico Boca de Guacamaya

ALERTAS POR AMENAZAS DE INCENDIOS DE LA COBERTURA VEGETAL

ALERTA ROJA:

Amenaza Alta o muy alta de ocurrencia de incendios de la cobertura vegetal en zonas de bosques, cultivos y pastos, localizados en los siguientes municipios y sectores aledaños:

ALERTA NARANJA:

Amenaza moderada de ocurrencia de incendios de la cobertura vegetal en zonas de bosques, cultivos y pastos, localizados en los siguientes municipios y sectores aledaños:

REGIÓN ANDINA	SITIOS PARA LOS CUALES SE GENERA LA ALERTA	ALERTA ROJA
	<p>ANTIOQUIA: Abejorral, Abriaquí, Amalfi, Andes, Angostura, Apartadó, Arboletes, Armenia, Barbosa, Bello, Belmira, Betania, Betulia, Buriticá, Cáceres, Caldas, Cañasgordas, Caramanta, Carepa, Carmen de Viboral, Cauca, Ciudad Bolívar, Concepción, Concordia, Copacabana, Dabeiba, Don Matías, Entrerrios, Envigado, Fredonia, Frontino, Giraldo, Girardota, Guame, Jardín, Jericó, La Ceja, La Estrella, La Pintada, Liborina, Marinilla, Medellín, Montebello, Nechí, Necoclí, Peñol, Peque, Remedios, Retiro, Rionegro, Sabanalarga, Sabaneta, Salgar, San José de La Montaña, San Juan de Urabá, San Pedro de Urabá, San Vicente, Santa Bárbara, Santa Rosa de Osos, Santuario, Segovia, Sonsón, Támesis, Tarazá, Tarso, Titiribí, Turbo, Uramita, Urao, Valparaiso, Vegachí, Yalí, Yarumal, Yondó (Casabe).</p> <p>BOYACÁ: Almeida, Aquitania, Belén, Berbeo, Betétiva, Boavita, Briceño, Buenavista, Busbanzá, Caldas, Campohermoso, Cerinza, Chinavita, Chiquinquirá, Chiscas, Chita, Chitaraque, Chivor, Cómbita, Coper, Corrales, Covarachía, Cuítiva, Duitama, El Cocuy, El Espino, Firavitoba, Floresta, Gámeza, Garagoa, Guacamayas, Guateque, Guayatá, Guicán, Iza, Jericó, La Capilla, La Uvita, La Victoria, Labranzagrande, Macanal, Maripí, Miraflores, Mongua, Monguí, Moniquirá, Muzo, Nobsa, Otanche, Pachavita, Páez, Paipa, Pajarito, Panqueba, Pauna, Paya, Paz de Rio, Pesca, Pisba, Puerto Boyacá, Quípama, Ráquira, Rondón, Saboyá, Samacá, San Eduardo, San José de Pare, San Mateo, San Miguel de Sema, San Pablo de Borbur, Santa Rosa de Viterbo, Santana, Sativanorte, Sativasur, Soatá, Socha, Socotá, Sogamoso, Somondoco, Sotaquirá, Susacón, Sutatenza, Tasco, Tenza, Tibasosa, Tinjacá, Tipacoque, Toca, Toguí, Tópaga, Tota, Tununguá, Turmequé, Tuta, Tutazá, úmbita, Ventaquemada, Villa de Leiva, Zetaquirá.</p> <p>CALDAS: Aguadas, Anserma, Aranzazu, Filadelfia, La Merced, Manizales, Marmato, Neira, Pácora, Riosucio, Salamina, Supia, Villamaria.</p> <p>CAUCA: Argelia, Bolívar, Buenos Aires, Cajibío, Caldon, Caloto, Corinto, El Tambo, Miranda, Morales, Páez (Belalcázar), Piendamó, Popayán, Puracé (Coconuco), Rosas, San Sebastián, Santander de Quilichao, Silvia, Sotaró (Paispamba), Suárez, Timbío, Toribío, Totoró.</p> <p>CUNDINAMARCA: Agua de Dios, Albán, Anapoima, Anolaima, Apulo, Arbeláez, Beltrán, Bituima, Bojacá, Cabrera, Cachipay, Cajicá, Caparrapí, Cáqueza, Carmen de Carupa, Chaguaní, Chía, Chipaque, Choachí, Chocontá, Cogua, Cota, Cucunubá, El Colegio, El Peñón, El Rosal, Facatativá, Fómeque, Fosca, Funza, Fúquene, Fusagasugá, Gachalá, Gachancipá, Gachetá, Girardot, Granada, Guachetá, Guaduas, Guasca, Guataquí, Guatavita, Guayabal de Siquima, Guayabetal, Jerusalén, La Calera, La Mesa, La Peña, La Vega, Lenguazaque, Machetá, Madrid, Manta, Medina, Mosquera, Nariño, Nemocón, Nilo, Nimaima, Nocaima, Pacho, Paime, Pandi, Paratebueno, Pasca, Puerto Salgar, Pulí, Quebradanegra, Quetame, Quipile, Ricaurte, San Antonio de Tequendama, San Bernardo, San Cayetano, San Francisco, San Juan de Rioseco, Sasaima, Sesquilé, Sibaté, Sylvania, Simijaca, Soacha, Sopó, Subachoque, Suesca, Supatá, Susa, Sutatausa, Tabio, Tausa, Tena, Tenjo, Tibacuy, Tibirita, Tocaima, Tocancipá, Topaipí, Ubalá, Ubaque, Ubaté, Une, útica, Venecia, Vergara, Vianí, Villagómez, Villapinzón, Villeta, Viotá, Yacopí, Zipacón, Zipaquirá.</p>	

ALERTAS POR AMENAZAS DE INCENDIOS DE LA COBERTURA VEGETAL

ALERTA ROJA:

Amenaza Alta o muy alta de ocurrencia de incendios de la cobertura vegetal en zonas de bosques, cultivos y pastos, localizados en los siguientes municipios y sectores aledaños:

ALERTA NARANJA:

Amenaza moderada de ocurrencia de incendios de la cobertura vegetal en zonas de bosques, cultivos y pastos, localizados en los siguientes municipios y sectores aledaños:

REGIÓN ANDINA	SITIOS PARA LOS CUALES SE GENERA LA ALERTA	ALERTA ROJA
	<p>HUILA: Acevedo, Agrado, Aipe, Algeciras, Altamira, Baraya, Campoalegre, Colombia, Garzón, Gigante, Guadalupe, Iquira, Isnos, Neiva, Palermo, Pitalito, Rivera, San Agustín, Santa María, Suaza, Tello, Teruel, Tesalia, Villavieja, Yaguará.</p> <p>NARIÑO: Albán, Aldana, Ancuya, Arboleda, Belén, Buesaco, Chachaguí, Colón, Consacá, Contadero, Córdoba, Cumbitara, El Peñol, El Tablón, El Tambo, Guachucal, Guaitarilla, Gualmatán, Iles, Imués, La Cruz, La Florida, La Llanada, La Unión, Linares, Los Andes, Mallama, Nariño, Ospina, Pasto, Providencia, Pupiales, Samaniego, San Bernardo, San Lorenzo, San Pablo, San Pedro de Cartago, Sandoná, Santa Cruz, Sapuyes, Taminango, Tangua, Túquerres, Yacuanquer.</p> <p>NORTE DE SANTANDER: Ábrego, Arboledas, Bochalema, Cáchira, Cácuta, Chinácota, Chitagá, Convención, Cúcuta, Cucutilla, Durania, El Carmen, El Tarra, El Zulia, Hacarí, Herrán, La Esperanza, La Playa, Labateca, Los Patios, Mutiscua, Ocaña, Pamplona, Pamplonita, Ragonvalia, Salazar, San Calixto, San Cayetano, Santiago, Silos, Teorama, Tibú, Toledo, Villa Caro.</p> <p>QUINDÍO: Armenia, Buenavista, Calarcá, Circasia, Córdoba, Filandia, Génova, La Tebaida, Montenegro, Pijao, Quimbaya, Salento.</p> <p>RISARALDA: Apía, Belén de Umbría, Guática, La Celia, Marsella, Mistrató, Pereira, Pueblo Rico, Quinchía.</p> <p>SANTANDER: Aguada, Albania, Aratoca, Barbosa, Barichara, Barrancabermeja, Betulia, Bolívar, Bucaramanga, Cabrera, California, Capitanejo, Carcasí, Cerrito, Charalá, Charta, Chima, Chipatá, Concepción, Contratación, Coromoro, Curití, El Carmen, El Guacamayo, El Peñón, El Playón, Encino, Florián, Floridablanca, Galán, Gámbita, Girón, Guaca, Guadalupe, Guavatá, Güepesa, Hato, Jordán, La Belleza, La Paz, Landázuri, Lebrija, Los Santos, Macaravita, Matanza, Mogotes, Molagavita, Ocamonte, Oiba, Onzaga, Palmar, Páramo, Piedecuesta, Pinchote, Puente Nacional, Puerto Parra, Puerto Wilches, Rionegro, San Andrés, San Benito, San Gil, San Miguel, San Vicente de Chucurí, Santa Bárbara, Santa Helena del Opón, Simacota, Socorro, Suaita, Sucre, Suratá, Tona, Valle de San José, Vélez, Vetas, Villanueva, Zapatoca.</p> <p>TOLIMA: Alpujarra, Alvarado, Ambalema, Anzoátegui, Armero (Guayabal), Ataco, Cajamarca, Carmen de Apicalá, Casabianca, Chaparral, Coello, Coyaima, Cunday, Dolores, Espinal, Falan, Flandes, Guamo, Honda, Ibagué, Icononzo, Lérida, Líbano, Melgar, Murillo, Natagaima, Ortega, Piedras, Planadas, Prado, Purificación, Rioblanco, Rovira, Saldaña, San Antonio, San Luis, Santa Isabel, Suárez, Valle de San Juan, Venadillo, Villahermosa, Villarrica.</p> <p>VALLE DE CAUCA: Alcalá, Andalucía, Argelia, Bolívar, Buga, Bugalagrande, Caicedonia, Cali, Calima (El Darién), Dagua, El Cairo, El Cerrito, Florida, Ginebra, Guacarí, Jamundí, La Cumbre, La Victoria, Obando, Palmira, Pradera, Restrepo, Riofrío, San Pedro, Sevilla, Trujillo, Tuluá, Ulloa, Versalles, Vijes, Yotoco, Yumbo, Zarzal.</p>	

ALERTAS POR AMENAZAS DE INCENDIOS DE LA COBERTURA VEGETAL

ALERTA ROJA:

Amenaza Alta o muy alta de ocurrencia de incendios de la cobertura vegetal en zonas de bosques, cultivos y pastos, localizados en los siguientes municipios y sectores aledaños:

ALERTA NARANJA:

Amenaza moderada de ocurrencia de incendios de la cobertura vegetal en zonas de bosques, cultivos y pastos, localizados en los siguientes municipios y sectores aledaños:

REGIÓN ORINOQUÍA	SITIOS PARA LOS CUALES SE GENERA LA ALERTA	ALERTA ROJA
<p>ARAUCA: Arauca, Arauquita, Cravo Norte, Fortul, Puerto Rondón, Saravena y Tame.</p> <p>CASANARE: Aguazul, Chámeza, Hato Corozal, La Salina, Monterrey, Nunchía, Orocué, Paz de Ariporo, Pore, Recetor, Sabanalarga, Sácama, San Luis de Palenque, Támara, Tauramena, Trinidad, Villanueva, Yopal.</p> <p>META: Acacías, Barranca de Upía, Cabuyaro, Cumaral, Lejanías, Mapiripán, Mesetas, Puerto Gaitán, Restrepo, San Carlos de Guaroa, San Juan de Arama, Villavicencio.</p> <p>VICHADA: Cumaribo, La Primavera, Puerto Carreño, Santa Rosalía.</p>		

Especial atención en los Parques Nacionales Naturales El Tuparro, El Cocuy, Tinigua, Sierra de La Macarena.

REGIÓN AMAZONÍA	SITIOS PARA LOS CUALES SE GENERA LA ALERTA	ALERTA ROJA
<p>CAQUETÁ: San Vicente del Caguán.</p>		

ALERTAS POR AMENAZAS DE INCENDIOS DE LA COBERTURA VEGETAL

ALERTA ROJA:

Amenaza Alta o muy alta de ocurrencia de incendios de la cobertura vegetal en zonas de bosques, cultivos y pastos, localizados en los siguientes municipios y sectores aledaños:

ALERTA NARANJA:

Amenaza moderada de ocurrencia de incendios de la cobertura vegetal en zonas de bosques, cultivos y pastos, localizados en los siguientes municipios y sectores aledaños:

REGIÓN CARIBE	SITIOS PARA LOS CUALES SE GENERA LA ALERTA	ALERTA NARANJA
<p>ATLÁNTICO: Santo Tomás. BOLÍVAR: Margarita, Pinillos, San Estanislao, San Fernando, Villanueva. CESAR: La Gloria. MAGDALENA: Pedraza, Salamina.</p>		

REGIÓN ANDINA	SITIOS PARA LOS CUALES SE GENERA LA ALERTA	ALERTA NARANJA
<p>ANTIOQUIA: Anzá, Gómez Plata, La Unión, Venecia. BOYACÁ: Ciénega, Cucaita, Ramiriquí, Sáchica, San Luis de Gaceno, Siachoque, Soracá, Tunja, Viracachá. CALDAS: La Dorada. CAUCA: Jambaló, La Sierra, La Vega. CUNDINAMARCA: Bogotá, D.C., Gutiérrez. HUILA: La Plata. NORTE DE SANTANDER: Gramalote. VALLE DEL CAUCA: Cartago, El Dovio, Roldanillo.</p>		

REGIÓN ORINOQUIA	SITIOS PARA LOS CUALES SE GENERA LA ALERTA	ALERTA NARANJA
<p>META: Vistahermosa.</p>		

Especial atención en los Parques Nacionales Naturales Catatumbo – Bari, Chingaza, Cerro La Judía, Cerro Páramo de Mraflones, El Cocuy, Los Nevados, Mutiscua – Pamplona, Páramo Mamapacha y Bijagual, Páramo de Rabanal, Páramo de Paja Blanca, Pisba, Santurban Arboledas, Tama, Serranía de Los Yariguíes, Sumapaz, Unidad Biogeográfica Siscunci Oceta, Verdún, Vista Hermosa de Munquentiva

REGIÓN PACÍFICA	SITIOS PARA LOS CUALES SE GENERA LA ALERTA	ALERTA NARANJA
<p>CHOCÓ: Acandí, El Litoral Del San Juan (Docordó), Sipí.</p>		

ALERTAS METEOMARINA

MAR CARIBE

ALERTA ROJA

POR VIENTO Y OLAJE

En amplios sectores del Caribe colombiano, incluidas zonas costeras se mantendrán las condiciones meteorológicas adversas para la travesía en pequeñas embarcaciones por cuenta del vientos que alcanzará intensidades entre los 25 – 35 nudos (46- 65 km/h) con probabilidad de rachas mayores y la altura del oleaje que variará entre 2.0 – 5.0 metros. Por lo anterior, el IDEAM recomienda a pescadores, turistas y usuarios de embarcaciones de poco calado consultar con las Capitanías de puerto antes de zarpar.

OCÉANO PACÍFICO

CONDICIONES NORMALES

°C: grados Celsius

m: metros

mm: milímetros

msnm: metros sobre nivel del mar

Km/h: kilómetros por hora

HLC: hora local colombiana

GOES: Geostationary Operational Environmental Satellites (Satélite Geoestacionario Operacional Ambiental).

GOES-16 es el designado GOES-Este, localizado en 75° W sobre el ecuador geográfico.

PNN: Parque Nacional Natural

SFF: Santuario de Fauna y Flora



ALERTA ROJA. PARA TOMAR ACCIÓN Advierte al Sistema Nacional de Gestión del Riesgo de Desastres sobre el peligro de un fenómeno y sus efectos adversos sobre la población. Se emite una alerta sólo cuando la identificación de un evento extraordinario indique la amenaza inminente y cuando la gravedad del fenómeno requiera atención prioritaria de los comités departamentales y locales.



ALERTA NARANJA. PARA PREPARARSE Indica la amenaza de un fenómeno. No implica riesgo inmediato por lo que es catalogado como un mensaje para informarse y prepararse. El aviso implica vigilancia continua ya que las condiciones son propicias para el desarrollo de un suceso natural.



ALERTA AMARILLA. PARA INFORMARSE Se emite cuando las condiciones hidrometeorológicas son favorables para la ocurrencia de un fenómeno natural y pueden aumentar el riesgo según los pronósticos. Por sus características, este nivel está encaminado a informar.

CONDICIONES NORMALES Indica que no existe ninguna clase de alerta para la región o zona mencionada.

YOLANDA GONZÁLEZ H. | Directora General

MERY E. FERNÁNDEZ P. | Jefe Oficina del Servicio de Pronósticos y Alertas

Profesionales de Turno:

Ángela T. RODRÍGUEZ, Cristian D. ARANGO, José L. RUALES, Albeiro FIGUEROA, Viviana CHIVATÁ, Julián D. URREA, Mauricio TORRES y Daniel USECHE.

<http://www.ideam.gov.co>

Correos electrónicos: servicio@ideam.gov.co, alertas@ideam.gov.co

Calle 25D # 96B – 70, Piso 3. Bogotá, D.C., Colombia.

Teléfono: 3075625 Ext. 1334–1336.

Síguenos en:

