

INFORME TÉCNICO DIARIO N° 049

El IDEAM comunica al Sistema Nacional de Gestión del Riesgo (SNGR) y al Sistema Nacional Ambiental (SINA).

Bogotá D. C.

Lunes 18 de febrero de 2019.

Hora de actualización: 12:00.m.



IMAGEN SATELITAL

Canal Infrarrojo - GOES 16 | 18 de febrero de 2019 | 11:30 a.m.

CONDICIONES HIDROMETEOROLÓGICAS ACTUALES

Cielo mayormente nublado ha predominado en amplios sectores de la región Andina, mientras que en la Caribe el cielo ha estado mayormente despejado. Esta condición de cielo nublado restringe la probabilidad de ocurrencia de heladas en el altiplano Cundiboyacense, para los siguientes días.

Se reportaron precipitaciones en el centro de Chocó, norte y oriente de Tolima, sur de Antioquia, oriente de Caldas, occidente de Cundinamarca, Boyacá y Santander.

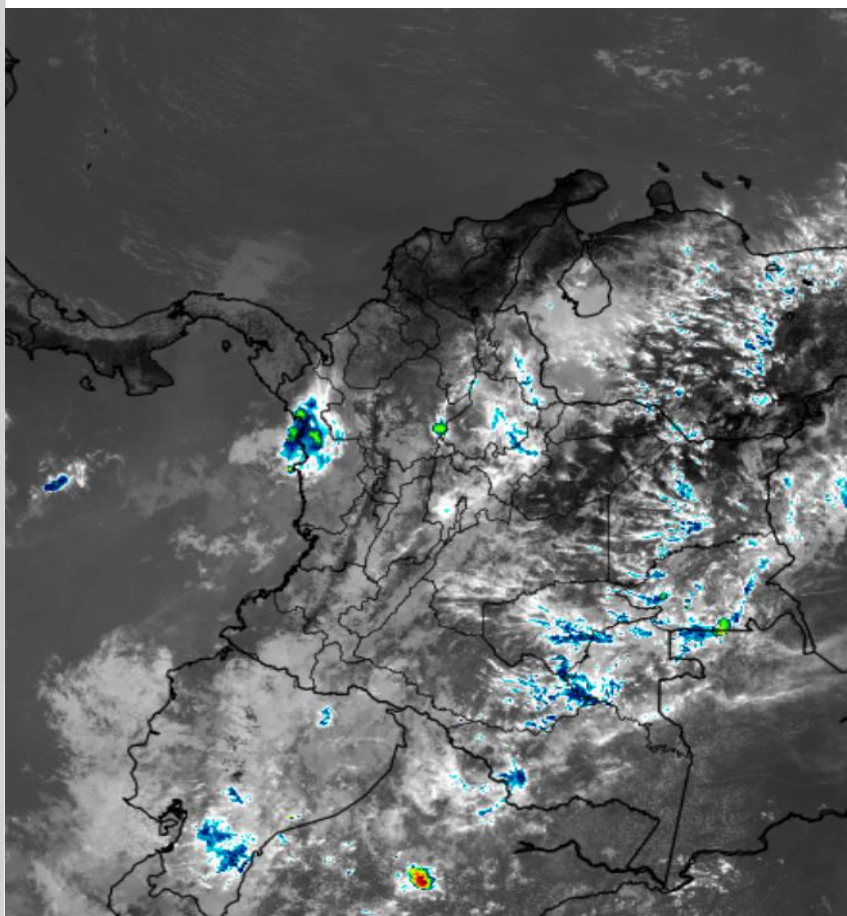

Consulte todos los días el pronóstico del tiempo y las alertas hidrometeorológicas vigentes del IDEAM, en un formato de calidad. Alrededor de las 7:30 a. m. está a disposición del público en www.ideam.gov.co.

Se puede ver también en dispositivos móviles **AQUÍ**





LO MÁS DESTACADO

LLUVIAS REGISTRADAS EN LAS ÚLTIMAS 24 HORAS

- A nivel nacional tendieron a incrementarse, especialmente en sectores de los departamentos de Tolima, Meta, Cundinamarca, Santander y Valle del Cauca donde se registraron las precipitaciones de mayor consideración, el máximo valor se reportó en el municipio de **Purificación (Tolima)** con **96,0 mm**.

ALERTA ROJA

- Por alta posibilidad de ocurrencia de incendios de la cobertura vegetal en zonas de bosques, cultivos y pastos localizadas en departamentos de Atlántico, Bolívar, Cesar, Córdoba, La Guajira, Magdalena y Sucre, en la región Caribe; Antioquia, Boyacá, Norte de Santander y Santander, en la Andina y Arauca, Casanare y Meta, en la región Orinoquia.
- Por alta probabilidad de deslizamientos de tierra en zonas inestables o de alta pendiente ubicadas en el municipio de Medio San Juan, Chocó.

ALERTA NARANJA

- Por mediana posibilidad de ocurrencia de incendios de la cobertura vegetal en zonas de bosques, cultivos y pastos localizados en las regiones Caribe, Andina y Orinoquia.
- Por mediana posibilidad de deslizamientos de tierra detonados por lluvias en sectores inestables o de alta pendiente localizados en los departamentos de Antioquia, Cundinamarca, Santander, Tolima y Chocó.
- Por mediana probabilidad de viento y oleaje con valores por encima de lo normal en el centro del mar Caribe colombiano, incluidas zonas costeras de amenaza para la navegación menor.

ALERTA AMARILLA

- Por baja probabilidad de crecientes súbitas en la cuenca del río Negro a la altura de los municipios de Villeta, El Peñol, Nimaima y Puerto Salgar (Cundinamarca) y en el río Apulo, afluente del río Bogotá en la cuenca baja.
- Por baja posibilidad de deslizamientos de tierra en sectores inestables o de alta pendiente, localizados en las regiones Caribe, Andina, Pacífica, Orinoquia y Amazonia.
- Por pleamar hasta el miércoles 20 de febrero en el litoral Caribe nacional, incluido el archipiélago de San Andrés, Providencia y Santa Catalina y hasta el martes 26 de febrero en el centro y sur del litoral Pacífico colombiano.

PRONÓSTICO CONDICIONES METEOROLÓGICAS ESPECIALES

ÁREA DEL VOLCÁN GALERAS

Cielo entre parcialmente nublado y nublado con lluvias después del mediodía, inclusive no se descartan tormentas eléctricas.

EL SERVICIO GEOLÓGICO COLOMBIANO reporta en nivel AMARILLO (III): CAMBIOS EN EL COMPORTAMIENTO DE LA ACTIVIDAD VOLCÁNICA. Lat: 155 Lon: -77.37

ELEVACIÓN (pies)	DIRECCIÓN	VELOCIDAD	
		NUDOS	Km/h
10.000	ESTE	0 - 5	0 - 9
18.000	SUR	5 - 10	9 - 18
24.000	OESTE	10 - 15	18 - 27
30.000	OESTE	25 - 30	45 - 54

ÁREA DEL VOLCÁN NEVADO DEL HUILA

En las horas de la mañana se prevé tiempo seco. Después del mediodía se incrementará la nubosidad con precipitaciones ligeras y ocasionales.

EL SERVICIO GEOLÓGICO COLOMBIANO reporta en nivel AMARILLO (III): CAMBIOS EN EL COMPORTAMIENTO DE LA ACTIVIDAD VOLCÁNICA. Lat: 2.32 Lon: -76.05

ELEVACIÓN (pies)	DIRECCIÓN	VELOCIDAD	
		NUDOS	Km/h
10.000	ESTE	0 - 5	0 - 9
18.000	SUR	5 - 10	9 - 18
24.000	OESTE	10 - 15	18 - 27
30.000	OESTE	25 - 30	46 - 55

ÁREA DEL VOLCÁN CERRO MACHÍN

En las horas de la mañana se prevé tiempo seco. Después del mediodía se incrementará la nubosidad con precipitaciones ligeras y ocasionales.

EL SERVICIO GEOLÓGICO COLOMBIANO reporta en nivel AMARILLO (III): CAMBIOS EN EL COMPORTAMIENTO DE LA ACTIVIDAD VOLCÁNICA. Lat: 4.80 Lon: -75.62

ELEVACIÓN (pies)	DIRECCIÓN	VELOCIDAD	
		NUDOS	Km/h
10.000	SURESTE	0 - 5	0 - 9
18.000	SUR	5 - 10	9 - 18
24.000	OESTE	5 - 10	9 - 18
30.000	OESTE	15 - 20	27 - 36

ÁREA DEL VOLCÁN NEVADO DEL RUIZ

Durante de la jornada se pronostican condiciones nubosas con lluvias de variada intensidad con probabilidad de actividad eléctrica.

EL SERVICIO GEOLÓGICO COLOMBIANO reporta en nivel AMARILLO (III): CAMBIOS EN EL COMPORTAMIENTO DE LA ACTIVIDAD VOLCÁNICA. Lat: 4.89 Lon: -75.32

ELEVACIÓN (pies)	DIRECCIÓN	VELOCIDAD	
		NUDOS	Km/h
10.000	SURESTE	0 - 5	0 - 9
18.000	SUROESTE	0 - 5	0 - 9
24.000	OESTE	0 - 5	0 - 9
30.000	SUROESTE	10 - 15	18 - 27

ÁREA DEL COMPLEJO VOLCÁNICO CHILES-CERRO NEGRO DE MAYASQUER

Para las horas de la mañana se estima tiempo seco. En la tarde y noche mayor nubosidad con precipitaciones entre ligeras y moderadas.

EL SERVICIO GEOLÓGICO COLOMBIANO reporta en nivel AMARILLO (III): CAMBIOS EN EL COMPORTAMIENTO DE LA ACTIVIDAD VOLCÁNICA. Lat: 0.81 Lon: -77.93 Lat: 0.76 Lon: -77.95

ELEVACIÓN (pies)	DIRECCIÓN	VELOCIDAD	
		NUDOS	Km/h
10.000	ESTE	0 - 5	0 - 9
18.000	SURESTE	5 - 10	9 - 18
24.000	OESTE	10 - 15	18 - 27
30.000	OESTE	25 - 30	45 - 54

ESTADO DE LOS EMBALSES

A continuación se relaciona el volumen útil diario de los principales embalses del país (expresado en porcentaje), de acuerdo con la información reportada por XM S.A. E.S.P en la siguiente dirección electrónica: <http://ido.xm.com.co/ido/SitePages/hidrologia.aspx?q=reservas>

VOLUMEN ÚTIL DIARIO EN LOS PRINCIPALES EMBALSES DEL PAÍS

Domingo, 17 de febrero de 2019

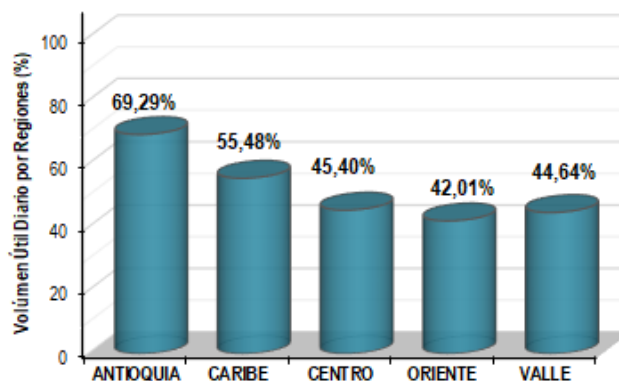
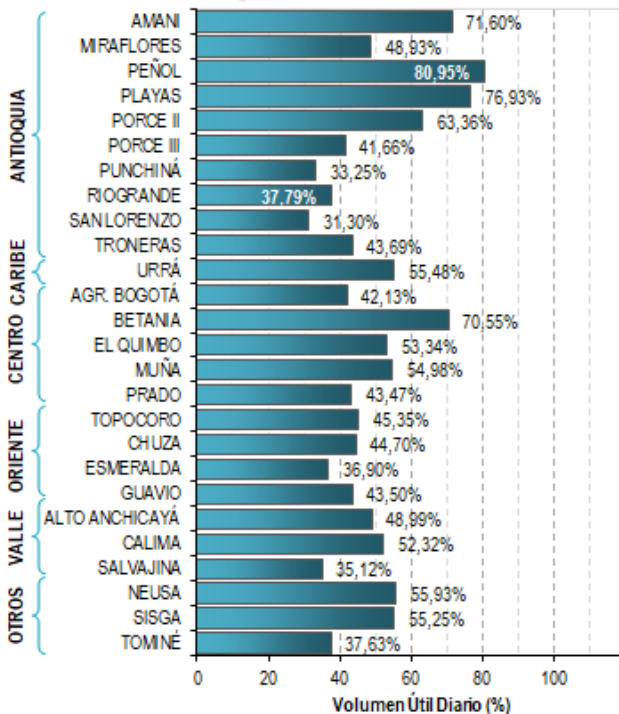

Para estar informado diariamente de lo que pasa con el pronóstico del tiempo y las alertas.

Síguenos en Twitter @IDEAMColombia



PRECIPITACIONES

A continuación se relacionan los municipios donde en las últimas 24 horas se registraron precipitaciones iguales o superiores a 20.0 mm.

Se aclara que las precipitaciones indicadas en los municipios, realmente corresponden a aquellos puntos en los cuales el IDEAM tiene estaciones de monitoreo, pero no necesariamente quiere decir que el dato corresponda a las lluvias que se presentaron directamente sobre el área urbana en donde se concentra la mayor población. En ocasiones la estación sobre la cual se destaca el mayor valor de precipitación, a pesar de pertenecer al municipio, puede quedar alejada del centro poblado principal.

DEPARTAMENTO	MUNICIPIO
BOYACA	Cubara (35,3).
CALDAS	Samaná (39,0), Victoria (36,0) y Marquetalia (26,0).
CAUCA	Santander De Quilichao (22,4).
CESAR	Curumani (25,0).
CHOCO	Medio San Juan (44,0).
CUNDINAMARCA	Nariño (78,2), Anapoima (48,7), Nocaima (37,2), Bogotá-UDCA (23,4), Chaguani (21,0) y Paima (20,9).
META	Cubarral-Pto. Angosturas (68,0), Cubarral-San Luis (34,0), Guamal (33,0), Acacias (32,0), Puerto Rico (32,0), Fuente De Oro (27,0), El Dorado (26,0) y Restrepo (23,3).
NORTE DE SANTANDER	Toledo (39,0).
PUTUMAYO	Villagarzón (30,6).
QUINDIO	Pijao (45,0).
RISARALDA	Santa Rosa De Cabal (21,8).
SANTANDER	Encino (41,3), Albania (25,1), Barrancabermeja-Aeropuerto (24,6) y Charala (23,0).
TOLIMA	Purificación (96,0) , Líbano (56,0), Ortega (53,5), Rioblanco (53,0), Carmen De Apicala (52,0), Espinal (47,2), Guamo (42,5), Prado (42,0), Saldaña (37,0), Ibagué-Perales Hato Opía (29,0), San Sebastián De Mariquita (27,5), Chaparral (27,2) y Saldaña (25,0).
VALLE DEL CAUCA	Cali-Pichinde (40,0), Cali-Universidad del Valle (24,4) y Dagua (20,0).

Para estar informado diariamente de lo que pasa con el pronóstico del tiempo y las alertas.

Síguenos en Twitter @IDEAMColombia



TEMPERATURAS MÁXIMAS

A continuación se relacionan los municipios donde en las últimas 24 horas se registraron temperaturas iguales o superiores a 35.0 °C.

Se aclara que las temperaturas indicadas en los municipios, realmente corresponden a aquellos puntos en los cuales el IDEAM tiene estaciones de monitoreo, pero no necesariamente quiere decir que el dato corresponda a las temperaturas que se presentaron directamente sobre el área urbana en donde se concentra la mayor población. En ocasiones la estación sobre la cual se destaca el mayor valor de temperatura, a pesar de pertenecer al municipio, puede quedar alejada del centro poblado principal.

DEPARTAMENTO	MUNICIPIO
ANTIOQUIA	Valparaiso-Fredonia (35,2).
ARAUCA	Arauca-Aeropuerto (37,5).
CASANARE	Trinidad (36,4), Aguazul (35,4) y Orocué (35,2).
CESAR	Valledupar-El Callao (39,8), Valledupar-Aeropuerto (39,6), Agustín Codazzi-Motilonia (38,4) y Agustín Codazzi-Hda. Centenario (35,0).
CORDOBA	Montería-Aeropuerto (35,2).
LA GUAJIRA	Urumita (40,0), Hatonuevo (36,0) y Uribía (35,6).
MAGDALENA	Pivijay (35,2).
META	Villavicencio-La Libertad (36,6), Cumaral (35,8) y San Carlos de Guaroa (35,2).
NORTE DE SANTANDER	Cúcuta-Aeropuerto (35,9) y Cúcuta-Cinera Villa Olga (35,8).
SANTANDER	Capitanejo (36,4) y Palmar (35,0).
VICHADA	Cumaribo (38,0).



PRONÓSTICO METEOROLÓGICO





Lunes 18 y martes 19 de febrero de 2019

REGIÓN	PRONÓSTICO
SABANA DE BOGOTÁ	<p>LUNES: En la tarde el cielo estará entre parcial a mayormente nublado; probabilidad de precipitaciones, inclusive no se descarta actividad eléctrica en sectores del occidente y norte de la ciudad. Para la noche el cielo se prevé entre parcial y mayormente cubierto, con predominio de tiempo seco, salvo al oriente donde son posibles lloviznas esporádicas.</p> <p>MARTES: En gran parte de la ciudad y de la sabana se prevén condiciones secas con nubosidad variable. Probabilidad de lluvias entre ligeras y moderadas durante algunas horas de la tarde en áreas del centro-oriente, occidente y noroccidente de la ciudad.</p>
CARIBE	<p>LUNES: Para la tarde se advierte tiempo seco y soleado con posibilidad de elevadas temperaturas del aire. En la noche cielo entre despejado y ligeramente nublado con predominio de tiempo seco. Posibles precipitaciones esporádicas en el sur y suroccidente de Córdoba y sur de Bolívar.</p> <p>MARTES: En la región se espera cielo entre despejado y parcialmente cubierto con posibilidad de altas temperaturas del aire, excepto en el sur de Córdoba y Bolívar y norte de Magdalena donde al final de la tarde e inicios de la noche son posibles lluvias de variada intensidad.</p>
ARCHIPIÉLAGO DE SAN ANDRÉS, PROVIDENCIA Y SANTA CATALINA	<p>LUNES: Para la tarde cielo ligeramente cubierto con condiciones secas. Durante la noche predominará el tiempo seco con cielo entre ligera y parcialmente cubierto.</p> <p>MARTES: En el archipiélago de San Andrés, Providencia y Santa Catalina se pronostica tiempo seco con cielo entre despejado y parcialmente cubierto.</p>
MAR CARIBE	<p>LUNES: En el Caribe colombiano se estima una jornada seca con cielo entre despejado y parcialmente cubierto.</p> <p>MARTES: En la mayor parte de la zona marítima se pronostica tiempo seco, con cielo entre despejado y ligeramente cubierto.</p>
ANDINA	<p>LUNES: Durante la tarde se estima cielo entre parcial y mayormente nublado. Hay posibilidad de lluvias ligeras en Boyacá, occidente y norte de Cundinamarca, norte de Tolima, sur de Huila, sur de Santander, sur de Antioquía, amplios sectores de Caldas y Risaralda. No se descartan lloviznas esporádicas en el resto del área.</p> <p>MARTES: En la noche se advierten condiciones secas en la región, salvo en sectores del occidente y sur de Antioquia, norte y occidente de Cundinamarca, occidente de Boyacá, norte de Tolima, sur de Santander y oriente de Valle del Cauca, Cauca y Nariño donde son posibles algunas precipitaciones.</p>

Planeando tu día?
Descarga YA y conoce...



Consúltalo a diario y únete a la Cultura del Pronóstico del IDEAM

Disponible para  



PRONÓSTICO METEOROLÓGICO



Lunes 18 y martes 19 de febrero de 2019

REGIÓN	PRONÓSTICO
INSULAR PACÍFICO	<p>LUNES: En Malpelo y Gorgona se prevén condiciones nubosas con precipitaciones ligeras a diferentes horas, inclusive no se descarta tormenta eléctrica.</p> <p>MARTES: En Malpelo se advierten condiciones secas a lo largo de la jornada. En Gorgona se estiman lluvias en horas de la mañana y de menor intensidad en la tarde, en la noche se estima tiempo seco.</p>
PACÍFICO	<p>LUNES: En horas de la tarde cielo mayormente nublado con precipitaciones en zonas de Chocó, Valle del Cauca, Cauca y Nariño. Posibles descargas eléctricas. En horas de la noche se espera cielo mayormente cubierto con lluvias en zonas especialmente de Chocó, noroeste de Valle del Cauca y Cauca. NO se descarta actividad eléctrica.</p> <p>MARTES: A lo largo de la región se prevé cielo mayormente cubierto; precipitaciones a diferentes horas en sectores de Chocó y Valle del Cauca. En Cauca y noroeste de Nariño se estiman precipitaciones al final de la tarde y por la noche.</p>
OCÉANO PACÍFICO	<p>LUNES: En gran parte de la zona oceánica nacional se pronostica tiempo seco, probabilidad de lluvias con descargas eléctricas en sectores del centro y norte del área durante algunas horas de la madrugada, tarde y noche.</p> <p>MARTES: En la mayor parte del Pacífico colombiano se prevén condiciones secas, salvo en cercanías a la costa central donde son probables lluvias con actividad eléctrica dispersa.</p>
ORINOQUIA	<p>LUNES: Para la tarde se espera cielo parcialmente nublado con predominio de condiciones secas, salvo en sectores de Vichada y Meta donde son estimadas precipitaciones con probabilidad de descargas eléctricas. En horas de la noche, se pronostica cielo entre ligera y parcialmente cubierto con condiciones secas. Probabilidad de lluvias en sectores del suroccidente y oriente de Meta y suroriente de Vichada.</p> <p>MARTES: En la mayor parte de la región Orinoquia se advierte tiempo seco, excepto en el suroccidente y suroriente de Meta y oriente y sur de Vichada donde se pronostican lluvias con posibilidad de tormentas eléctricas en la madrugada, tarde y noche.</p>
AMAZONIA	<p>LUNES: Para la tarde posibilidad de lluvias de variada intensidad en los departamentos de Amazonas, Vaupés, Guainía y sur de Guaviare. En el occidente de Caquetá y Putumayo lloviznas dispersas. En la noche cielo mayormente cubierto en la región con lluvias y descargas eléctricas en sectores de Vaupés, Guainía y Amazonas. En el occidente de Caquetá y Putumayo posibilidad de lloviznas intermitentes.</p> <p>MARTES: En el transcurso de la jornada se estima abundante nubosidad con precipitaciones principalmente en sectores de Caquetá, Putumayo, Amazonas, Guaviare y Vaupés, inclusive no se descarta actividad eléctrica.</p>

Planeando tu día?
Descarga YA y conoce...



Consúltalo a diario y únete a la Cultura del Pronóstico del IDEAM

Disponible para  

MAPAS DE PRECIPITACIÓN

Precipitación diaria: desde las 7:00 a.m. del domingo 17 hasta las 7:00 a.m. del lunes 18 de febrero de 2019.

Precipitación últimas 72 horas: desde las 7:00 a.m. del viernes 15 y hasta las 7:00 a.m. del lunes 18 de febrero de 2019.

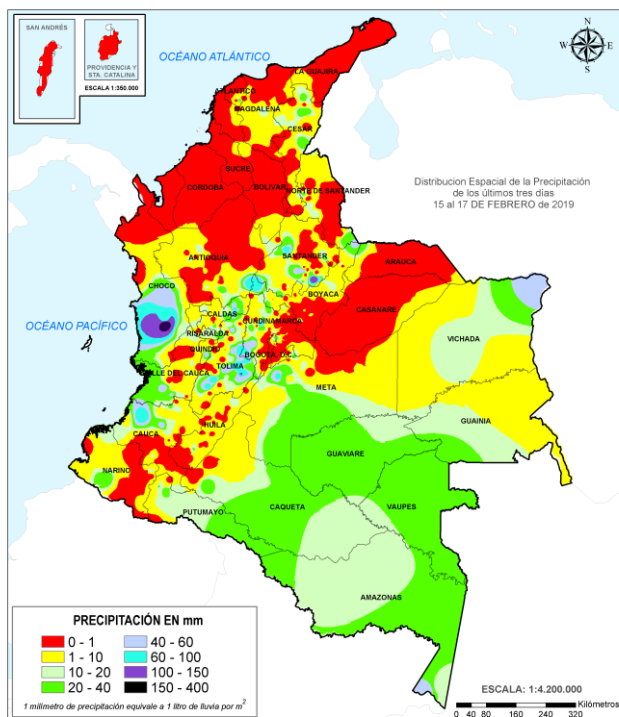
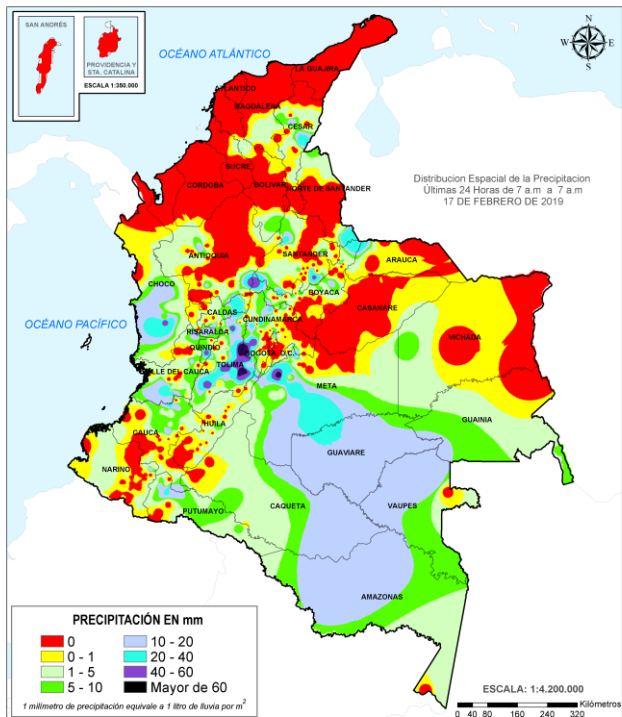

ALERTAS VIGENTES E INFORMACIÓN ADICIONAL

Para mayor información sobre el pronóstico del estado del tiempo, informes técnicos diarios, comunicados especiales, mapas diarios de temperaturas máximas y mínimas e información diaria de precipitación se sugiere consultar los siguientes enlaces:

- [MAPA DIARIO DE TEMPERATURA MÁXIMA](#)
- [MAPA DIARIO DE TEMPERATURA MÍNIMA](#)

ALERTAS POR NIVELES DE LOS RÍOS

REGIÓN ANDINA	SITIOS PARA LOS CUALES SE GENERA LA ALERTA	ALERTA AMARILLA
<p>CRECIENTES SÚBITAS EN LA CUENCA DEL RÍO NEGRO Se mantiene esta alerta dado que se preve que se presenten ascensos moderados del nivel en el río Negro a la altura de los Municipio de Villeta, El Peñol, Nimaima y Puerto Salgar (Cundinamarca), en horas de la noche madrugada.</p> <p>CRECIENTE SÚBITA DEL RÍO APULO (AFLUENTE DEL RÍO BOGOTÁ EN LA CUENCA BAJA) Se sugiere esta alerta porque se preve la ocurrencia de ascensos moderados del nivel en el río Apulo.</p>		

ALERTAS POR AMENAZAS DE DESLIZAMIENTO

ALERTA ROJA:

Amenaza alta a muy alta por deslizamientos de tierra detonados por lluvias, localizados en los siguientes municipios:

ALERTA NARANJA:

Amenaza moderada por deslizamientos de tierra detonados por lluvias, localizados en los siguientes municipios:

REGIÓN PACÍFICA	SITIOS PARA LOS CUALES SE GENERA LA ALERTA	ALERTA ROJA
CHOCO: Medio san Juan		

REGIÓN ANDINA	SITIOS PARA LOS CUALES SE GENERA LA ALERTA	ALERTA NARANJA
ANTIOQUIA: Abejorral, Carmen de Viboral, La Unión. CUNDINAMARCA: Agua de Dios, Caparrapí, Girardot, Nariño, Nilo, Nocaima, Pulí, Quebradanegra, Ricaurte, Tibacuy. SANTANDER: Charalá, Coromoro, Encino. TOLIMA: Carmen de Apicalá, Cunday, Espinal, Guamo, Icononzo, Melgar, Prado, Purificación, Suárez.		

REGIÓN PACÍFICO	SITIOS PARA LOS CUALES SE GENERA LA ALERTA	ALERTA NARANJA
CHOCÓ: Bajo Baudó (Pizarro), Condoto, Isthmina, Medio Baudó(Boca de Pepé), Medio San Juan, Nóvita, Río Iró (Santa Rita), Tadó.		

REGIÓN CARIBE	SITIOS PARA LOS CUALES SE GENERA LA ALERTA	ALERTA AMARILLA
CÓRDOBA: Montelíbano.		

REGIÓN ANDINA	SITIOS PARA LOS CUALES SE GENERA LA ALERTA	ALERTA AMARILLA
ANTIOQUIA: Abriaquí, Amagá, Andes, Angelópolis, Anorí, Argelia, Armenia, Belmira, Betulia, Briceño, Buriticá, Caicedo, Caldas, Campamento, Cañasgordas, Caracolí, Caramanta, Ciudad Bolívar, Concordia, Dabeiba, Ebéjico, Fredonia, Frontino, Giraldo, Heliconia, Ituango, Maceo, Medellín, Montebello, Olaya, Puerto Berrío, Puerto Nare, Puerto Triunfo, Remedios, Sabanalarga, Salgar, San Carlos, San Francisco, San Jerónimo, San Luis, San Pedro de Los Milagros, Santa Bárbara, Santa Fe de Antioquia, Segovia, Sonsón, Sopetrán, Titiribí, Toledo, Uramita, Urrao, Valdivia, Yalí, Yarumal, Yolombó. BOYACÁ: Aquitania, Betéitiva, Boavita, Buenavista, Campohermoso, Chinavita, Chita, Coper, Corrales, Covarachía, El Espino, Gámeza, Garagoa, Guicán, La Uvita, La Victoria, Macanal, Maripí, Miraflores, Mongua, Monquirá, Muzo, Otanche, Pachavita, Páez, Pajarito, Panqueba, Pauna, Paz de Río, Pesca, Pisba, Puerto Boyacá, Quípama, Rondón, Saboyá, San Eduardo, San José de Pare, San Luis de Gaceno, San Mateo, San Pablo de Borbur, Santana, Soatá, Socha, Socotá, Sogamoso, Susacón, Tasco, Tibaná, Tópaga, Turmequé, Úmbita. CALDAS: Aguadas, Chinchiná, Filadelfia, La Merced, Manizales, Manzanares, Marmato, Marulanda, Neira, Pácora, Pensilvania, Salamina, Samaná, Supia, Villamaria.		

ALERTAS POR AMENAZAS DE DESLIZAMIENTO

ALERTA ROJA:

Amenaza alta a muy alta por deslizamientos de tierra detonados por lluvias, localizados en los siguientes municipios:

ALERTA NARANJA:

Amenaza moderada por deslizamientos de tierra detonados por lluvias, localizados en los siguientes municipios:

REGIÓN ANDINA	SITIOS PARA LOS CUALES SE GENERA LA ALERTA	ALERTA AMARILLA
<p>CUNDINAMARCA: Albán, Anapoima, Anolaima, Apulo, Arbeláez, Beltrán, Bituima, Bogotá, D.C., Bojacá, Cabrera, Cachipay, Cáqueza, Carmen de Carupa, Chaguaní, Chipaque, Choachí, Chocontá, Cogua, Cucunubá, El Colegio, El Peñón, El Rosal, Facatativá, Fusagasugá, Gachalá, Gachetá, Gama, Granada, Guaduas, Guataquí, Guatavita, Guayabal de Síquima, Guayabetal, Gutiérrez, Jerusalén, Junín, La Calera, La Mesa, La Palma, La Peña, Lenguaque, Machetá, Manta, Medina, Nimaima, Pacho, Paima, Pandi, Pasca, Quetame, Quipile, San Antonio de Tequendama, San Cayetano, San Juan de Rioseco, Sasaima, Sesquillé, Sibaté, Sylvania, Soacha, Subachoque, Suesca, Supatá, Sutatausa, Tabio, Tausa, Tena, Tocaima, Topaipí, Ubalá, Útica, Venecia, Vergara, Vianí, Villagómez, Villapinzón, Villeta, Viotá, Yacopí, Zipacón, Zipaquirá.</p> <p>HUILA: Aipe, Altamira, Colombia, Guadalupe, La Plata, Neiva, Pitalito, Saladoblanco, San Agustín, Santa María, Suaza, Tarqui.</p> <p>NORTE DE SANTANDER: Cáchira, Cácosta, Chitagá, Cucutilla, Mutiscua, Silos.</p> <p>QUINDÍO: Calarcá, Córdoba, Salento.</p> <p>RISARALDA: Santa Rosa de Cabal.</p> <p>SANTANDER: Aguada, Albania, Barbosa, Bucaramanga, Carcasí, Cerrito, Charta, Chipatá, Concepción, Confines, Contratación, El Guacamayo, El Playón, Florián, Floridablanca, Girón, Guaca, Guavatá, Güepesa, La Belleza, La Paz, Landázuri, Lebrija, Macaravita, Málaga, Matanza, Mogotes, Oiba, Onzaga, Piedecuesta, Puente Nacional, Rionegro, San Andrés, San Benito, San Miguel, San Vicente de Chucurí, Santa Helena del Opón, Sucre, Suratá, Tona, Valle de San José, Vélez.</p> <p>TOLIMA: Alpujarra, Anzoátegui, Armero (Guayabal), Ataco, Cajamarca, Casabianca, Chaparral, Coello, Dolores, Falan, Fresno, Herveo, Honda, Ibagué, Lérida, Líbano, Murillo, Natagaima, Ortega, Palocabildo, Piedras, Planadas, Rioblanco, Roncesvalles, Rovira, San Antonio, Villahermosa, Villarrica.</p>		

REGIÓN PACÍFICO	SITIOS PARA LOS CUALES SE GENERA LA ALERTA	ALERTA AMARILLA
<p>CAUCA: Buenos Aires, Caldono, Corinto, El Tambo, Inzá, Jambaló, La Sierra, La Vega, López, Miranda, Páez (Belalcázar), Piendamó, Popayán, Rosas, Santa Rosa, Santander de Quilichao, Silvia, Sotará (Paispamba), Toribío, Totoró.</p> <p>CHOCÓ: Bahía Solano (Mutis), Bojayá (Bellavista), El Carmen, San José del Palmar, Sipí.</p> <p>NARIÑO: Albán (San José), Buesaco, Cumbitara, Linares, Samaniego, San Bernardo, San Pedro de Cartago (Cartago).</p> <p>VALLE DEL CAUCA: Bolívar, Buenaventura, Buga, Bugalagrande, Calima (El Darién), Dagua, El Cerrito, El Dovio, Florida, Palmira, San Pedro, Sevilla, Tuluá, Versalles, Vijos, Yumbo.</p>		

REGIÓN ORINOQUIA	SITIOS PARA LOS CUALES SE GENERA LA ALERTA	ALERTA AMARILLA
<p>ARAUCA: Tame.</p>		

ALERTAS POR AMENAZAS DE DESLIZAMIENTO

ALERTA ROJA:

Amenaza alta a muy alta por deslizamientos de tierra detonados por lluvias, localizados en los siguientes municipios:

ALERTA NARANJA:

Amenaza moderada por deslizamientos de tierra detonados por lluvias, localizados en los siguientes municipios:

REGIÓN ORINOQUIA	SITIOS PARA LOS CUALES SE GENERA LA ALERTA	ALERTA AMARILLA
<p>CASANARE: Aguazul, Chámeza, Hato Corozal, La Salina, Paz de Ariporo, Pore, Recetor, Támara, Tauramena. META: Acacías, Cubarral, Cumaral, Guamal, Restrepo, San Juanito, Villavicencio.</p>		
REGIÓN AMAZONIA	SITIOS PARA LOS CUALES SE GENERA LA ALERTA	ALERTA AMARILLA
<p>CAQUETÁ: Belén de los Andaquíes, Morelia, Puerto Rico. PUTUMAYO: Mocoa.</p>		

ALERTAS POR AMENAZAS DE DESLIZAMIENTO

ALERTA ROJA:

Amenaza alta a muy alta por deslizamientos de tierra detonados por lluvias, localizados en los siguientes municipios:

ALERTA NARANJA:

Amenaza moderada por deslizamientos de tierra detonados por lluvias, localizados en los siguientes municipios:

SECTORES VIALES

SECTORES VIALES IDENTIFICADOS CON POTENCIALIDAD DE DESLIZAMIENTOS de TIERRA, EN LOS CUALES GENERAN ALERTAS

DEPARTAMENTO	SECTOR VIAL
CALDAS	Vía Manzanares - Pensilvania

ALERTAS POR AMENAZAS DE INCENDIOS DE LA COBERTURA VEGETAL

ALERTA ROJA:

Amenaza Alta o muy alta de ocurrencia de incendios de la cobertura vegetal en zonas de bosques, cultivos y pastos, localizados en los siguientes municipios y sectores aledaños:

ALERTA NARANJA:

Amenaza moderada de ocurrencia de incendios de la cobertura vegetal en zonas de bosques, cultivos y pastos, localizados en los siguientes municipios y sectores aledaños:

REGIÓN CARIBE	SITIOS PARA LOS CUALES SE GENERA LA ALERTA	ALERTA ROJA
	<p>ATLÁNTICO: Baranoa, Barranquilla, Galapa, Juan De Acosta, Luruaco, Malambo, Pijó, Polonuevo, Puerto Colombia, Sabanagrande, Santo Tomás, Tubará, Usiacurí.</p> <p>BOLÍVAR: Achí, Arjona, Cartagena De Indias, Cicuco, Córdoba, El Carmen De Bolívar, Hatillo De Loba, Magangué, Mahates, Margarita, María La Baja, Mompós, Montecristo, Pinillos, San Fernando, San Jacinto, San Jacinto Del Cauca, San Juan Nepomuceno, Santa Catalina, Santa Rosa, Talaigua Nuevo, Turbaco, Turbana, Zambrano.</p> <p>CESAR: Agustín Codazzi, Astrea, Becerrill, Chimichagua, El Paso, González, La Paz, Manaure Balcón Del Cesar, Pueblo Bello..</p> <p>CÓRDOBA: Ayapel, Buenavista, Cereté, Chima, Chinú, Ciénaga De Oro, Cotorra, La Apartada, Lórica, Los Córdobas, Momil, Montería, Moñitos, Planeta Rica, Pueblo Nuevo, Puerto Libertador, Purísima, Sahagún, San Andrés De Sotavento, San Antero, San Bernardo Del Viento, San Carlos, San Jose De Ure, San Pelayo, Tierralta, Tuchín, Valencia.</p> <p>LA GUAJIRA: Albania, Barrancas, Dibulla, Distracción, El Molino, Fonseca, Hato Nuevo, La Jagua Del Pilar, Maicao, Manaure, Riohacha, San Juan Del Cesar, Uribia, Urumita, Villanueva.</p> <p>MAGDALENA: Algarrobo, Aracataca, Ciénaga, El Retén, Fundación, Pijiño Del Carmen, Pivijay, Plato, Puebloviejo, Remolino, Sabanas De San Angel, Salamina, San Sebastián De Buenavista, San Zenón, Santa Ana, Santa Bárbara De Pinto, Santa Marta, Sitionuevo, Tenerife, Zona Bananera.</p> <p>SUCRE: Buenavista, Chalán, Colosó, Corozal, Coveñas, El Roble, Galeras, Guaranda, La Unión, Los Palmitos, Majagual, Morroa, Ovejas, Palmito, Sampués, San Benito Abad, San Juan De Betulia (Betulia), San Marcos, San Onofre, San Pedro, Sincé, Sincelejo, Sucre, Tolú, Tolviejo.</p>	

Especial -atención en los Parques Nacionales Naturales Paraver, Cerro Pintao Serranía del Perijá, Sierra Nevada de Santa Marta, Isla de Salamanca y Tayrona

REGIÓN ANDINA	SITIOS PARA LOS CUALES SE GENERA LA ALERTA	ALERTA ROJA
	<p>ANTIOQUIA: Apartadó, Arboletes, Cáceres, Carepa, Caucasia, Chigorodó, Mutatá, Nechí, Necoclí, San Juan De Urabá, San Pedro De Urabá, Tarazá.</p> <p>BOYACÁ: Cómbita, Jericó, Ventaquemada.</p> <p>NORTE DE SANTANDER: Bochalema, Chinácota, Convención, El Carmen, Herrán, Labateca, Los Patios, Pamplona, Ragonvalia, San Calixto, Teorama, Tibú, Toledo.</p> <p>SANTANDER: California, Santa Bárbara, Vetas, Zapatoca..</p>	

Especial atención en los Parques Nacionales Naturales Santurbán – Arboledas, El Cocuy, Iguaque, Sumapaz, Páramos del Almorzadero, de Rabanal, Mamapacha y Bijagual,

ALERTAS POR AMENAZAS DE INCENDIOS DE LA COBERTURA VEGETAL

ALERTA ROJA:

Amenaza Alta o muy alta de ocurrencia de incendios de la cobertura vegetal en zonas de bosques, cultivos y pastos, localizados en los siguientes municipios y sectores aledaños:

ALERTA NARANJA:

Amenaza moderada de ocurrencia de incendios de la cobertura vegetal en zonas de bosques, cultivos y pastos, localizados en los siguientes municipios y sectores aledaños:

REGIÓN ORINOQUIA	SITIOS PARA LOS CUALES SE GENERA LA ALERTA	ALERTA ROJA
<p>ARAUCA: Fortul CASANARE: Monterrey, Nunchía, Sabanalarga, Sácama, San Luis De Palenque, Trinidad, Villanueva, Yopal. META: Barranca De Upía, Cabuyaro, Puerto López.</p>		

Especial atención en los Parques Nacionales Naturales El Tuparro, El Cocuy, Sierra de La Macarena.

REGIÓN CARIBE	SITIOS PARA LOS CUALES SE GENERA LA ALERTA	ALERTA NARANJA
<p>ATLÁNTICO: Palmar De Varela. CESAR: Chiriguana, Curumaní, El Copey. CÓRDOBA: Puerto Escondido. MAGDALENA: Ariguaní (El Difícil), El Piñón, Guamal, Nueva Granada. SUCRE: Caimito.</p>		

REGIÓN ANDINA	SITIOS PARA LOS CUALES SE GENERA LA ALERTA	ALERTA NARANJA
<p>ANTIOQUIA: Turbo. NORTE DE SANTANDER: Cúcuta, Durania, El Zulia, Pamplonita, San Cayetano, Villa Del Rosario.</p>		

REGIÓN ORINOQUIA	SITIOS PARA LOS CUALES SE GENERA LA ALERTA	ALERTA NARANJA
<p>ARAUCA: Saravena CASANARE: Maní, Orocué.</p>		

ALERTAS METEOMARINA

MAR CARIBE

ALERTA NARANJA

POR VIENTO Y OLEAJE.

En sectores del centro y oriente del mar Caribe colombiano, se prevé aumento en la velocidad del vientos que podría alcanzar 30 nudos, con posibilidad de rachas mayores, y altura del oleaje que oscilaría entre los 3.0 – 3.5 metros. Por lo anterior, el IDEAM recomienda a embarcaciones de poco calado, como a pescadores y usuarios, consultar con las Capitanías de puerto antes de zarpar.

ALERTA AMARILLA

POR PLEAMAR.

Hasta el 20 de febrero el nivel del mar en inmediaciones del archipiélago de San Andrés, Providencia y Cartagena se verá influenciado por la marea astronómica. Por tal motivo, se sugiere a los habitantes costeros estar atentos a este fenómeno.

OCÉANO PACÍFICO

ALERTA AMARILLA

POR PLEAMAR.

Hasta el 26 de febrero, el nivel del mar en el centro y sur del Pacífico colombiano, presentará una de las pleamares más significativas del mes. Por tal motivo, se sugiere a los habitantes costeros estar atentos a este fenómeno.

°C: grados Celsius

m: metros

mm: milímetros

msnm: metros sobre nivel del mar

Km/h: kilómetros por hora

HLC: hora local colombiana

GOES: Geostationary Operational Environmental Satellites (Satélite Geoestacionario Operacional Ambiental).

GOES-16 es el designado GOES-Este, localizado en 75° W sobre el ecuador geográfico.

PNN: Parque Nacional Natural

SFF: Santuario de Fauna y Flora



ALERTA ROJA. PARA TOMAR ACCIÓN Advierte al Sistema Nacional de Gestión del Riesgo de Desastres sobre el peligro de un fenómeno y sus efectos adversos sobre la población. Se emite una alerta sólo cuando la identificación de un evento extraordinario indique la amenaza inminente y cuando la gravedad del fenómeno requiera atención prioritaria de los comités departamentales y locales.



ALERTA NARANJA. PARA PREPARARSE Indica la amenaza de un fenómeno. No implica riesgo inmediato por lo que es catalogado como un mensaje para informarse y prepararse. El aviso implica vigilancia continua ya que las condiciones son propicias para el desarrollo de un suceso natural.



ALERTA AMARILLA. PARA INFORMARSE Se emite cuando las condiciones hidrometeorológicas son favorables para la ocurrencia de un fenómeno natural y pueden aumentar el riesgo según los pronósticos. Por sus características, este nivel está encaminado a informar.

CONDICIONES NORMALES Indica que no existe ninguna clase de alerta para la región o zona mencionada.

Yolanda GONZÁLEZ H. | Directora General

Mery E. FERNÁNDEZ P. | Jefe Oficina del Servicio de Pronósticos y Alertas

Profesionales de Turno:

Luis A. LÓPEZ, Costanza ROSERO, Carlos M. MERCHÁN, Fabián BARROSO, Viviana C. CHIVATÁ, Sergio ROJAS, Mauricio TORRES y Daniel USECHE.

<http://www.ideam.gov.co>

Correos electrónicos: servicio@ideam.gov.co, alertas@ideam.gov.co

Calle 25D # 96B – 70, Piso 3. Bogotá, D.C., Colombia.

Teléfono: 3075625 Ext. 1334–1336.

Síguenos en:

