

INFORME TÉCNICO DIARIO N° 066

El IDEAM comunica al Sistema Nacional de Gestión del Riesgo (SNGR) y al Sistema Nacional Ambiental (SINA).

Bogotá D. C.

Jueves 07 de marzo de 2019.

Hora de actualización 1:10 p. m.

IMAGEN SATELITAL

Canal Infrarrojo - GOES 16 | 07 de marzo de 2019 | 11:30 a. m.

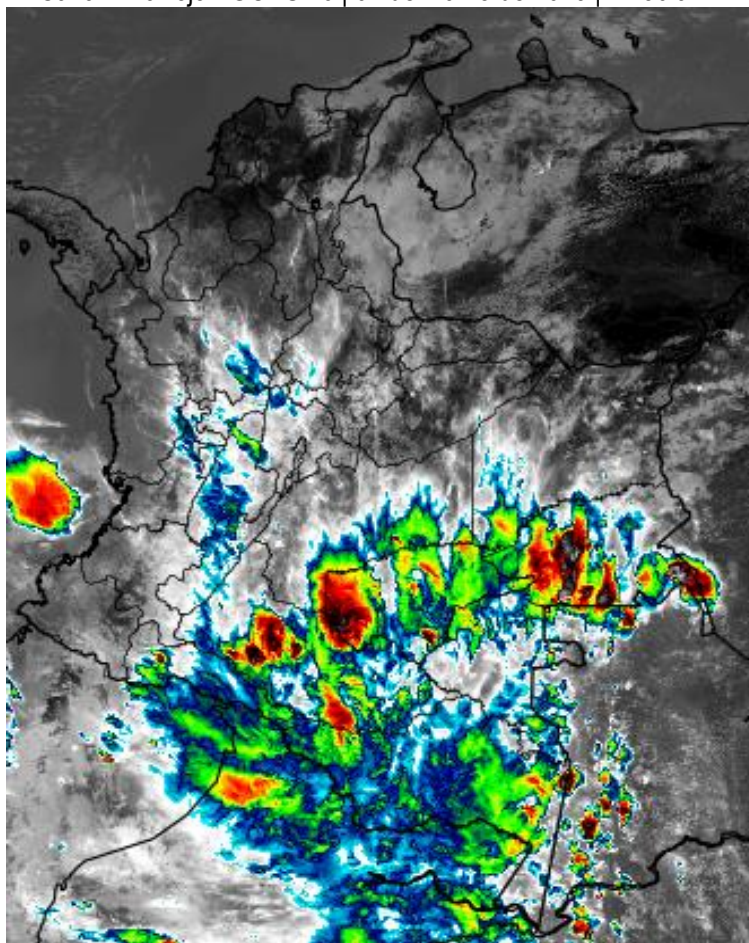

CONDICIONES HIDROMETEOROLÓGICAS ACTUALES

Durante las últimas horas abundante nubosidad al sur del país a lo largo de la región Amazónica con lluvias y descargas eléctricas, precipitaciones de menor intensidad en el departamento de Tolima, Huila, oriente de Caldas, suroriente de Antioquia y oriente de Valle.

El pronóstico para las horas de la tarde y noche se estima persistencia de densa nubosidad en la región Amazónica, occidente y oriente de Antioquia, eje cafetero, sectores de Santander, norte de Boyacá, oriente de Valle, Cauca, amplias zonas de Nariño, no se descarta actividad eléctrica. Predominio de tiempo seco en la región Caribe y Orinoquia.

Consulte todos los días el pronóstico del tiempo y las alertas hidrometeorológicas vigentes del IDEAM, en un formato de calidad. Alrededor de las 7:30 a. m. está a disposición del público en www.ideam.gov.co.

Se puede ver también en dispositivos móviles **AQUÍ**





LO MÁS DESTACADO

LLUVIAS REGISTRADAS EN LAS ÚLTIMAS 24 HORAS

- En las últimas 24 horas se presentó incremento moderado de las precipitaciones, las cuales principalmente se concentraron en las regiones Pacífico, Amazonia y Andina. El mayor volumen se registró en el municipio de **Barbacoas (Nariño)**, con **94.2 mm**.

ALERTA ROJA

- Por alta posibilidad de ocurrencia de incendios de la cobertura vegetal en zonas de bosques, cultivos y pastos localizados en algunos municipios de las siguientes regiones :Andina.
- Por alta posibilidad de deslizamientos de tierra en municipios de las siguientes regiones: Caribe, Orinoquia y Andina.

ALERTA NARANJA

- Por probabilidad de crecientes súbitas en corrientes de los siguientes departamentos: Chocó y Nariño..
- Por mediana posibilidad de deslizamientos de tierra en zonas inestables o de ladera ubicadas en algunos municipios de las siguientes regiones:
- Por mediana posibilidad de ocurrencia de incendios de la cobertura vegetal en algunos municipios de las siguientes regiones: Andina y Pacífico.

ALERTA AMARILLA

- Por probabilidad de crecientes súbitas en corrientes de los siguientes departamentos: Chocó, Cauca, Valle del Cauca, Cundinamarca, Antioquia y Amazonas.
- Por baja posibilidad de deslizamientos de tierra en sectores inestables o de alta pendiente, localizados en algunos municipios de las siguientes regiones: Caribe, Andina y Pacífico.
- Por probabilidad baja de ocurrencia incendios de la cobertura vegetal en algunos municipios de las siguientes regiones: Andina, Caribe, Amazonia, Orinoquia y Pacífico.
- Por viento y oleaje en el mar Caribe.

PRONÓSTICO CONDICIONES METEOROLÓGICAS ESPECIALES

ÁREA DEL VOLCÁN GALERAS

Cielo entre parcialmente nublado y nublado con lluvias después del mediodía, inclusive no se descartan tormentas eléctricas.

EL SERVICIO GEOLÓGICO COLOMBIANO reporta en nivel AMARILLO (III): CAMBIOS EN EL COMPORTAMIENTO DE LA ACTIVIDAD VOLCÁNICA. Lat: 155 Lon: -77.37

ELEVACIÓN (pies)	DIRECCIÓN	VELOCIDAD	
		NUDOS	Km/h
10,000	ESTE	5 - 10	9 - 18
18,000	ESTE-NORESTE	10 - 15	18 - 27
24,000	NORESTE	15 - 20	27 - 37
30,000	ESTE-NORESTE	5 - 10	9 - 18

ÁREA DEL VOLCÁN NEVADO DEL HUILA

En el área se espera abundante nubosidad con lluvias de carácter intermitente.

EL SERVICIO GEOLÓGICO COLOMBIANO reporta en nivel AMARILLO (III): CAMBIOS EN EL COMPORTAMIENTO DE LA ACTIVIDAD VOLCÁNICA. Lat: 2.92 Lon: -76.05

ELEVACIÓN (pies)	DIRECCIÓN	VELOCIDAD	
		NUDOS	Km/h
10,000	ESTE-SURESTE	5 - 10	9 - 18
18,000	ESTE	10 - 15	18 - 27
24,000	NORTE-NORESTE	10 - 15	18 - 27
30,000	NORTE-NORESTE	5 - 10	9 - 18

ÁREA DEL VOLCÁN CERRO MACHÍN

En el área se espera abundante nubosidad con lluvias de carácter intermitente.

EL SERVICIO GEOLÓGICO COLOMBIANO reporta en nivel AMARILLO (III): CAMBIOS EN EL COMPORTAMIENTO DE LA ACTIVIDAD VOLCÁNICA. Lat: 4.80 Lon: -75.82

ELEVACIÓN (pies)	DIRECCIÓN	VELOCIDAD	
		NUDOS	Km/h
10,000	SUR-SURESTE	0 - 5	0 - 9
18,000	ESTE	5 - 10	9 - 18
24,000	NORTE-NORESTE	10 - 15	18 - 27
30,000	NORTE-NOROESTE	10 - 15	18 - 27

ÁREA DEL VOLCÁN NEVADO DEL RUIZ

Cielo entre parcial y mayormente nublado con precipitaciones al atardecer y durante algunas horas de la noche.

EL SERVICIO GEOLÓGICO COLOMBIANO reporta en nivel AMARILLO (III): CAMBIOS EN EL COMPORTAMIENTO DE LA ACTIVIDAD VOLCÁNICA. Lat: 4.89 Lon: -75.82

ELEVACIÓN (pies)	DIRECCIÓN	VELOCIDAD	
		NUDOS	Km/h
10,000	SURESTE	0 - 5	0 - 9
18,000	ESTE	5 - 10	9 - 18
24,000	NORTE-NORESTE	5 - 10	9 - 18
30,000	NOROESTE	10 - 15	18 - 27

ÁREA DEL COMPLEJO VOLCÁNICO CHILES-CERRO NEGRO DE MAYASQUER

Durante la jornada se pronostican condiciones nubosas con lluvias de variada intensidad a diferentes horas.

EL SERVICIO GEOLÓGICO COLOMBIANO reporta en nivel AMARILLO (III): CAMBIOS EN EL COMPORTAMIENTO DE LA ACTIVIDAD VOLCÁNICA. Lat: 0.81 Lon: -77.93 Lat: 0.76 Lon: -77.95

ELEVACIÓN (pies)	DIRECCIÓN	VELOCIDAD	
		NUDOS	Km/h
10,000	ESTE	0 - 5	0 - 9
18,000	ESTE-NORESTE	10 - 15	18 - 27
24,000	NORESTE	15 - 20	27 - 37
30,000	ESTE-NORESTE	10 - 15	18 - 27

ESTADO DE LOS EMBALSES

A continuación se relaciona el volumen útil diario de los principales embalses del país (expresado en porcentaje), de acuerdo con la información reportada por XM S.A. E.S.P en la siguiente dirección electrónica: <http://ido.xm.com.co/ido/SitePages/hidrologia.aspx?q=reservas>

VOLUMEN ÚTIL DIARIO EN LOS PRINCIPALES EMBALSES DEL PAÍS

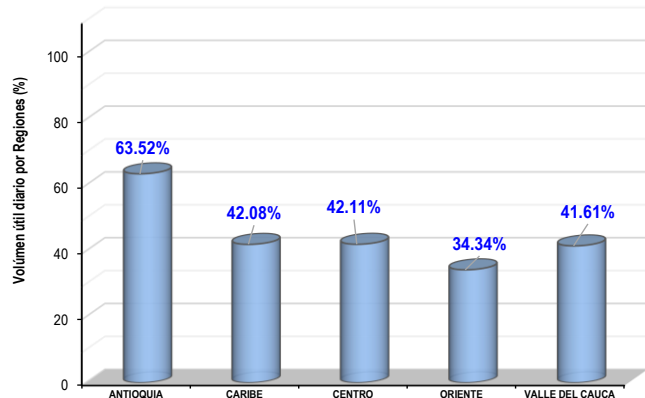
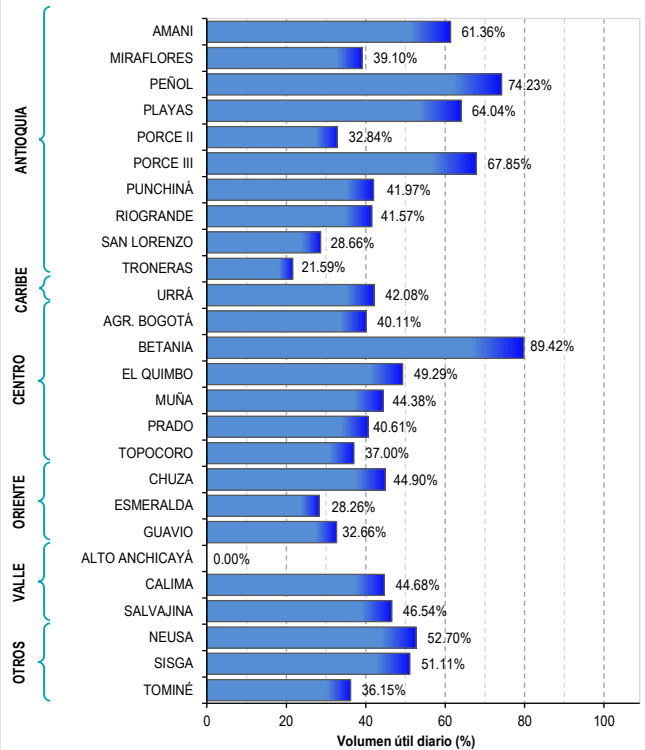

Para estar informado diariamente de lo que pasa con el **pronóstico del tiempo y las alertas.**

Síguenos en Twitter
@IDEAMColombia



PRECIPITACIONES

A continuación se relacionan los municipios donde en las últimas 24 horas se registraron precipitaciones iguales o superiores a 25.0 mm.

Se aclara que las precipitaciones indicadas en los municipios, realmente corresponden a aquellos puntos en los cuales el IDEAM tiene estaciones de monitoreo, pero no necesariamente quiere decir que el dato corresponda a las lluvias que se presentaron directamente sobre el área urbana en donde se concentra la mayor población. En ocasiones la estación sobre la cual se destaca el mayor valor de precipitación, a pesar de pertenecer al municipio, puede quedar alejada del centro poblado principal.

DEPARTAMENTO	MUNICIPIO
AMAZONAS	La Chorrera (62.0), Leticia (30.8).
ANTIOQUIA	Cáceres (30.0).
CAQUETÁ	San José del Fragua (28.4).
CUNDINAMARCA	Paima (30.8).
NARIÑO	Barbacoas (94.2) , Tumaco (29.9).
NORTE DE SANTANDER	Salazar (38.4), Gramalote (31.0), Sardinata (30.0).
SANTANDER	Lebrija (44.9), Encino (30.5).
TOLIMA	Villahermosa (56.2), Ataco (53.8), Cunday (38.0), Coyaima (32.3), Rioblanco (27.6).

Para estar informado diariamente de lo que pasa con el **pronóstico del tiempo y las alertas.**

Síguenos en Twitter
@IDEAMColombia



TEMPERATURAS MÁXIMAS

A continuación se relacionan los municipios donde en las últimas 24 horas se registraron temperaturas iguales o superiores a 36.0 °C.

Se aclara que las temperaturas indicadas en los municipios, realmente corresponden a aquellos puntos en los cuales el IDEAM tiene estaciones de monitoreo, pero no necesariamente quiere decir que el dato corresponda a las temperaturas que se presentaron directamente sobre el área urbana en donde se concentra la mayor población. En ocasiones la estación sobre la cual se destaca el mayor valor de temperatura, a pesar de pertenecer al municipio, puede quedar alejada del centro poblado principal.

DEPARTAMENTO	MUNICIPIO
ARAUCA	Arauca (36.0).
BOLÍVAR	Zambrano (37.0).
CASANARE	Orocué (38.2) , Trinidad (37.2).
CESAR	Agustín Codazzi (37.4), Valledupar (36.2).
GUAINÍA	Puerto Inírida (36.2).
HUILA	Villavieja (37.4).
META	Barranca de Upía (36.8)
VICHADA	Puerto Carreño (37.0)

PRONÓSTICO METEOROLÓGICO

Jueves 07 y viernes 08 de marzo de 2019



REGIÓN	PRONÓSTICO
SABANA DE BOGOTÁ	<p>JUEVES. Nubosidad variada con probabilidad de lloviznas intermitentes en el sur de la ciudad. En la tarde se estima nubosidad mayor con lluvias en sectores del norte, centro-oriente y occidente de la ciudad. En la Sabana se estiman precipitaciones en áreas del noroccidente y oriente. Durante la noche se espera cielo entre parcial a mayormente nublado con lluvias ligeras en sectores del noroccidente y oriente del área.</p> <p>VIERNES. Cielo entre parcial y mayormente cubierto con lluvias ligeras espontaneas en sectores del norte y occidente de la ciudad. Lluvias de menor intensidad para el resto del área.</p>
CARIBE	<p>JUEVES. En la mañana se pronostica cielo parcialmente nublado con predominio de tiempo seco, salvo, algunas lloviznas ligeras en el sur de Córdoba y en las estribaciones de la sierra nevada de Santa Marta. Durante la tarde, cielo parcialmente nublado con probables lluvias en zonas del suroccidente de Córdoba y sur de Bolívar; de menor intensidad en sectores de la Sierra Nevada de Santa Marta. En el resto de la región predominio de condiciones secas. En horas de la noche se pronostican lluvias entre ligeras y moderadas en sectores de suroccidente de Córdoba y sur de Bolívar. Lloviznas en las estribaciones de la sierra nevada de Santa Marta. En el resto de la región predominio de condiciones secas.</p> <p>VIERNES. Gran parte de la región con pronostico de tiempo seco y cielo entre ligera y parcialmente nublado. No se descartan lluvias ligeras en el sur de Córdoba en la tarde y en la noche.</p>
ARCHIPIÉLAGO DE SAN ANDRÉS, PROVIDENCIA Y SANTA CATALINA	<p>JUEVES. Durante la mañana cielo parcialmente nublado con tiempo seco. En la tarde predominio de tiempo seco con nubosidad variable. En la noche cielo parcialmente cubierto con predominio de tiempo seco</p> <p>VIERNES. A lo largo de la jornada se estiman condiciones secas en el archipiélago de San Andrés y Providencia en la jornada.</p>
MAR CARIBE	<p>JUEVES. En el Caribe nacional se advierten condiciones secas con cielo entre despejado y parcialmente nublado.</p> <p>VIERNES. En gran parte de la zona marítima colombiana se prevé tiempo seco con cielo entre despejado y parcialmente cubierto.</p>
ANDINA	<p>JUEVES. En la mañana cielo entre parcial y mayormente nublado con probabilidad de lluvias ligeras en áreas del oriente de Santander, Boyacá, occidente de Cundinamarca, sur de Huila y lloviznas en el occidente de Tolima y sectores del eje cafetero. Para la tarde cielo mayormente cubierto con probabilidad de lluvias fuertes en el occidente de Antioquia; lluvias moderadas en el sur de Santander, norte y occidente de Boyacá, noroccidente Cundinamarca, Caldas, Risaralda, occidente de Tolima y sur de Huila. En horas de la noche se estiman precipitaciones con posibilidad de tormentas eléctricas en varios sectores de Antioquia, centro-oriente de Santander, Risaralda, Caldas, norte de Boyacá, noroccidente de Cundinamarca y sur de Huila.</p> <p>VIERNES. Cielo entre parcial a mayormente nublado en la región con lluvias fuertes en sectores de Antioquia y Santanderes y lluvia menos intensas en zonas de montaña.</p>

Planeando tu día? Descarga YA y conoce...



Consúltalo a diario y únete a la Cultura del Pronóstico del IDEAM

Disponible para

PRONÓSTICO METEOROLÓGICO

Jueves 07 y viernes 08 de marzo de 2019



REGIÓN	PRONÓSTICO
INSULAR PACÍFICO	<p>JUEVES. En Gorgona se estiman condiciones nubosas con precipitaciones en la mañana . En Malpelo nubosidad variable con un día seco.</p> <p>VIERNES. Para Gorgona y en Malpelo se prevé cielo parcialmente nublado con tiempo seco.</p>
PACÍFICO	<p>JUEVES. En horas de la mañana se pronostica cielo mayormente cubierto con precipitaciones ligeras en áreas del oriente de Valle, Cauca y Nariño, Lloviznas en el sur de Chocó. Para la tarde se estima que las precipitaciones se concentren en el oriente de Valle, centro de Cauca y oriente de Nariño. No se descartan lloviznas al oriente de Chocó. En la noche se pronostican lluvias en centro y sur de Chocó, oriente de Valle del Cauca, occidente de Cauca y amplias zonas de Nariño. Alta probabilidad de actividad eléctrica en momentos de lluvia intensa.</p> <p>VIERNES. En amplios sectores de la región se estiman condiciones nubosas con precipitaciones durante la madrugada, al final de la tarde y por la noche, en áreas del centro-sur de Chocó, Valle del Cauca y suroccidente de Nariño. En Cauca, lluvias al atardecer y durante algunas horas de la noche.</p>
OCÉANO PACÍFICO	<p>JUEVES. Cielo parcialmente cubierto y predominio de tiempo seco en el área, salvo algunas precipitaciones en el centro de la cuenca en horas de la mañana.</p> <p>VIERNES. En la mayor parte del Pacífico colombiano se prevén condiciones secas en la cuenca.</p>
ORINOQUIA	<p>JUEVES. Durante la mañana cielo entre parcial y mayormente cubierto con lloviznas en áreas de Meta y sur de Vichada. Lloviznas en el piedemonte llanero. En el resto de la región tiempo seco. En horas de la tarde cielo parcial a mayormente nublado con probabilidad baja de lloviznas en el piedemonte llanero de Meta. En el resto del área se estima predominio de tiempo seco. Durante la noche se prevé parcialmente nublado en la región con lluvias ligeras en el sur y occidente de Meta. Nubosidad variada con predominio de tiempo seco para el resto de la región.</p> <p>VIERNES. En gran parte de la región se prevén condiciones de mayor nubosidad en sectores del Meta y en Vichada con probabilidad de lluvias entre ligeras y moderadas. Tiempo seco para el resto del región.</p>
AMAZONIA	<p>JUEVES. En la mañana cielo mayormente nublado con lluvias en áreas de Caquetá, Putumayo, Vaupés, amplias zonas de Amazonas y sur de Guaviare . Lluvias de menor intensidad para el resto del área. Para la tarde cielo mayormente nublado en el occidente de la región con lluvias moderadas en sectores del occidente de Putumayo, Caquetá, occidente de Amazonas, Guaviare, centro de Guainía y norte de Vaupés. En la noche predominarán las nubes densas en el occidente de la región con precipitaciones en varios sectores de Putumayo, Caquetá y occidente de Amazonas ; lloviznas en Guainía y Vaupés y Guaviare.</p> <p>VIERNES. Cielo mayormente nublado con lluvias especialmente en zonas de Putumayo, Caquetá, Amazonas y Vaupés, incluso no se descarta actividad eléctrica. Lluvias de menor intensidad para el resto del área.</p>

Planeando tu día? Descarga YA y conoce...



Consúltalo a diario y únete a la Cultura del Pronóstico del IDEAM

Disponible para  

MAPAS DE PRECIPITACIÓN

Precipitación diaria: desde las 7:00 a. m. del miércoles 06 hasta las 7:00 a. m. del jueves 07 de marzo de 2019.

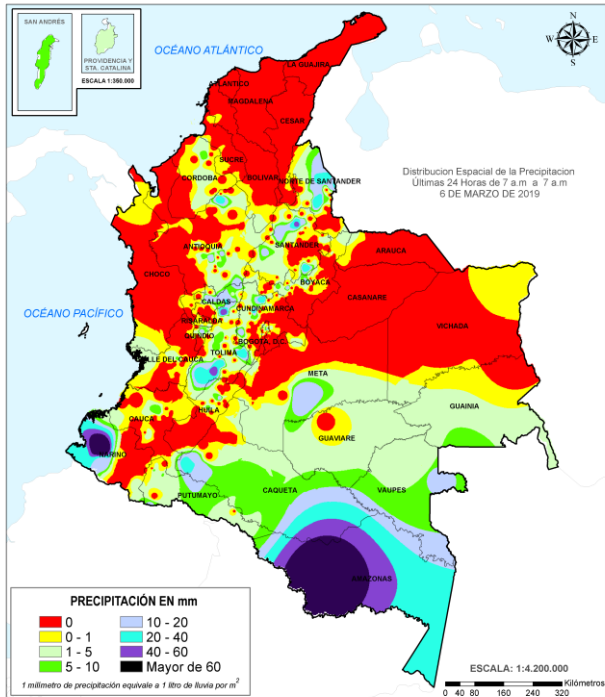

Precipitación últimas 72 horas: desde las 7:00 a. m. del lunes 04 hasta las 7:00 a. m. del jueves 07 de marzo de 2019.

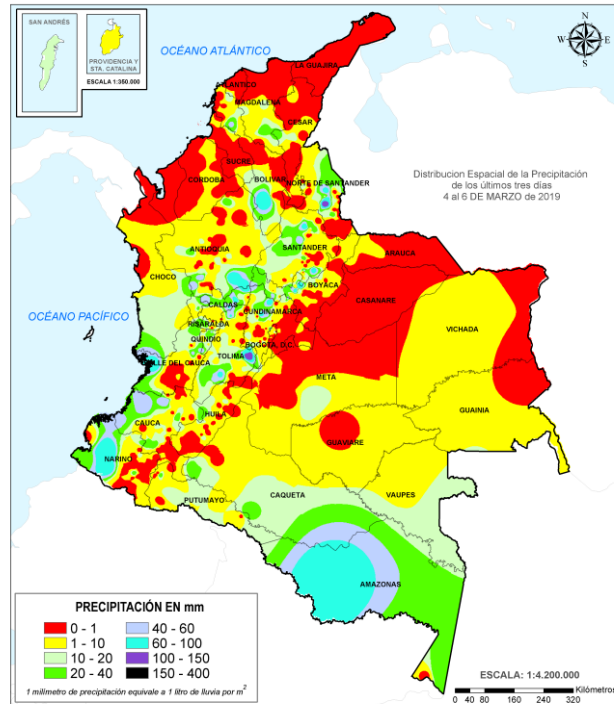

ALERTAS VIGENTES E INFORMACIÓN ADICIONAL

Para mayor información sobre el pronóstico del estado del tiempo, informes técnicos diarios, comunicados especiales, mapas diarios de temperaturas máximas y mínimas e información diaria de precipitación se sugiere consultar los siguientes enlaces:

- [MAPA DIARIO DE TEMPERATURA MÁXIMA](#)
- [MAPA DIARIO DE TEMPERATURA MÍNIMA](#)

ALERTAS POR NIVELES DE LOS RÍOS

REGIÓN PACÍFICO	SITIOS PARA LOS CUALES SE GENERA LA ALERTA	ALERTA NARANJA
<p>PROBABILIDAD DE CRECIENTES SÚBITAS EN LA CUENCA DEL RÍO TELEMBÍ (APORTANTE AL RÍO PATÍA). Se eleva el nivel de alerta especialmente por las lluvias fuertes que se han registrado en las últimas horas, se debe tener en cuenta que los suelos de la cuenca aún se encuentran saturados por lluvias antecedentes, condición que aumenta la probabilidad de una creciente súbita ante el paso de una lluvia fuerte.</p> <p>PROBABILIDAD DE CRECIENTES SÚBITAS EN LAS CUENCAS MEDIA Y BAJA DEL RÍO MIRA (DEPARTAMENTO DE NARIÑO). El nivel del río Mira a la altura del municipio de San Adres de Tumaco se mantiene estable por debajo de los umbrales altos, se espera que esta condición hidrológica se refleje en los demás cauces superficiales afluentes al río Mira.</p>		

REGIÓN PACÍFICO	SITIOS PARA LOS CUALES SE GENERA LA ALERTA	ALERTA AMARILLA
<p>PROBABILIDAD DE CRECIENTES SÚBITAS EN LOS RÍOS TAPAJE E ISCUANDÉ DEL LITORAL PACÍFICO (DEPARTAMENTO DE NARIÑO). Se mantiene esta alerta para los ríos Tapaje e Iscuandé, a la altura de los municipios de Iscuandé y El Charco, en el departamento de Nariño.</p> <p>PROBABILIDAD DE CRECIENTES SÚBITAS EN LA CUENCA DEL RÍO TELEMBÍ (APORTANTE AL RÍO PATÍA). Se mantiene esta alerta ante la posibilidad de ocurrencia de crecientes súbitas en el río Telembí (aportante de la cuenca media del río Patía) a la altura de los municipios de Barbacoas y Payán (Nariño). Especial atención para sectores como Las Brisas, Guayabal, La Planta, Tres Esquinas, El Bajito y La Quema, en la cabecera municipal de Barbacoas.</p> <p>SE PREVÉ CRECIENTES SÚBITAS EN LOS RÍOS DEL LITORAL DEL CAUCA. Se prevé crecientes súbitas en los ríos Guapi, Timbiquí, Saija, Micay y Naya (departamento del Cauca).</p> <p>SE PREVÉ INCREMENTOS SÚBITOS EN LOS NIVELES DE LOS RÍOS DEL LITORAL DEL VALLE DEL CAUCA. Se prevé incrementos súbitos en el nivel de los ríos Narumanguí, Cajambre, Mayorquín, Raposo, Anchicayá, Dagua, Buenaventura, Escalerete y Málaga (departamento de Valle del Cauca).</p> <p>ANEGAMIENTOS EN LA CUENCA MEDIA Y BAJA DEL RÍO SAN JUAN. Se mantiene esta alerta debido a que aún persisten los anegamientos en zonas bajas de los municipios de Istmina, Condoto, Andagoya, Medio San Juan y Litoral de San Juan, producto de las inundaciones registradas en la cuenca del río San Juan; sin embargo, actualmente los niveles se encuentran en el rango de los promedios históricos para la época. Especial recomendación para las poblaciones de Istmina, Medio San Juan, Tadó, Iró y Cértegui, en Chocó.</p>		

ALERTAS POR NIVELES DE LOS RÍOS

REGIÓN ANDINA	SITIOS PARA LOS CUALES SE GENERA LA ALERTA	ALERTA AMARILLA
<p>PROBABILIDAD DE INCREMENTOS SÚBITOS EN LA CUENCA DEL RÍO NEGRO (CUNDINAMARCA). Se mantiene esta alerta ante la posibilidad de crecientes súbitas en el río Negro y sus afluentes; especialmente, a la altura de los municipios de Útica, Caparrapí, El Peñón y La Palma (Cundinamarca).</p> <p>PROBABILIDAD DE CRECIENTES SÚBITAS EN LAS CUENCAS DE LOS RÍOS LA MIEL Y GUARINÓ. Se mantiene esta alerta dados los niveles de saturación en los suelos de las cuencas de la zona, lo cual podría dar paso a posibles incrementos súbitos en los niveles de los ríos La Miel (especial atención para el municipio de Sonsón, Antioquia), Gualí y Guarinó.</p>		

REGIÓN AMAZONIA	SITIOS PARA LOS CUALES SE GENERA LA ALERTA	ALERTA AMARILLA
<p>NIVELES ALTOS EN EL RÍO AMAZONAS. Se mantiene esta alerta por niveles altos en el río Amazonas a la altura del municipio de Leticia, esta condición hidrológica es normal para la época del año y se espera que la cota de afectación se alcance para finales del mes de marzo o principios del mes de abril.</p>		

ALERTAS POR AMENAZAS DE DESLIZAMIENTO

ALERTA ROJA:

Amenaza alta a muy alta por deslizamientos de tierra detonados por lluvias, localizados en los siguientes municipios:

ALERTA NARANJA:

Amenaza moderada por deslizamientos de tierra detonados por lluvias, localizados en los siguientes municipios:

REGIÓN AMAZONIA	SITIOS PARA LOS CUALES SE GENERA LA ALERTA	ALERTA ROJA
PUTUMAYO: Mocoa.		

REGIÓN ANDINA	SITIOS PARA LOS CUALES SE GENERA LA ALERTA	ALERTA NARANJA
ANTIOQUIA: Sonsón. CUNDINAMARCA: San Francisco. CALDAS: Samaná. NORTE DE SANTANDER: Salazar. TOLIMA: Carmen de Apicalá y Cunday.		

REGIÓN PACÍFICO	SITIOS PARA LOS CUALES SE GENERA LA ALERTA	ALERTA NARANJA
NARIÑO: Barbacoas y Ricaurte.		

REGIÓN ANDINA	SITIOS PARA LOS CUALES SE GENERA LA ALERTA	ALERTA AMARILLA
ANTIOQUIA: Abejorral, Abriaquí, Amagá, Amalfi, Andes, Angelópolis, Anorí, Argelia, Armenia, Belmira, Betulia, Briceño, Buritica, Cáceres, Caicedo, Caldas, Campamento, Cañasgordas, Caracolí, Caramanta, Ciudad Bolívar, Concordia, Dabeiba, Ebéjico, Fredonia, Frontino, Giraldo, Heliconia, Ituango, La Unión, Maceo, Medellín, Montebello, Nariño, Olaya, Puerto Berrío, Puerto Nare, Puerto Triunfo, Remedios, Sabanalarga, Salgar, San Carlos, San Jerónimo, San Luis, San Pedro de Los Milagros, Santa Bárbara, Santa Fe de Antioquia, Segovia, Sopetrán, Tarazá, Titiribí, Toledo, Uramita, Urao, Valdivia, Venecia, Yalí, Yarumal, Yolombó, Zaragoza. BOYACÁ: Almeida, Aquitania, Betétiva, Boavita, Buenavista, Camphemoso, Chinavita, Chita, Chivor, Coper, Corrales, Covarachía, El Espino, Gámeza, Garagoa, Guicán, La Uvita, La Victoria, Labranzagrande, Macanal, Maripí, Miraflores, Mongua, Monquirá, Muzo, Otanche, Pachavita, Páez, Pajarito, Panqueba, Pauna, Paya, Paz de Rio, Pesca, Pisba, Puerto Boyacá, Quípama, Rondón, Saboyá, San Eduardo, San José de Pare, San Luis de Gaceno, San Mateo, San Pablo de Borbur, Santana, Soatá, Socha, Socotá, Sogamoso, Susacón, Tasco, Tibaná, Tópaga, Turmequé, Úmbita, Ventaquemada. CALDAS: Aguadas, Chinchiná, Filadelfia, La Merced, Manizales, Manzanares, Marmato, Marulanda, Neira, Pácora, Pensilvania, Salamina, Supia, Villamaria.		

ALERTAS POR AMENAZAS DE DESLIZAMIENTO

ALERTA ROJA:

Amenaza alta a muy alta por deslizamientos de tierra detonados por lluvias, localizados en los siguientes municipios:

ALERTA NARANJA:

Amenaza moderada por deslizamientos de tierra detonados por lluvias, localizados en los siguientes municipios:

REGIÓN ANDINA	SITIOS PARA LOS CUALES SE GENERA LA ALERTA	ALERTA AMARILLA
<p>CUNDINAMARCA: Agua de Dios, Albán, Anapoima, Anolaima, Apulo, Arbeláez, Beltrán, Bituima, Bogotá, D.C., Bojacá, Cabrera, Cachipay, Caparrapí, Cásquez, Carmen de Carupa, Chaguaní, Chipaque, Choachí, Chocontá, Cogua, Cucunubá, El Colegio, El Peñón, El Rosal, Facatativá, Fusagasugá, Gachalá, Gachetá, Gama, Granada, Guaduas, Guatavita, Guayabal de Síquima, Guayabetal, Gutiérrez, Jerusalén, Junín, La Calera, La Mesa, La Palma, La Peña, Lenguaque, Machetá, Manta, Medina, Nilo, Nimaima, Nocaima, Pacho, Paima, Pandi, Pasca, Pulí, Quebradanegra, Quetame, Quipile, San Antonio de Tequendama, San Bernardo, San Cayetano, San Juan de Rioseco, Sasaima, Sesquilé, Sibaté, Sylvania, Soacha, Subachoque, Suesca, Supatá, Sutatausa, Tabio, Tausa, Tena, Tibacuy, Tocaima, Topaipí, Ubalá, Útica, Vergara, Vianí, Villagómez, Villapinzón, Villeta, Viotá, Yacopí, Zipacón, Zipaquirá.</p> <p>HUILA: Aipe, Altamira, Colombia, Guadalupe, La Plata, Neiva, Pitalito, Saladoblanco, San Agustín, Santa María, Suaza, Tarqui.</p> <p>NORTE DE SANTANDER: Ábrego, Arboledas, Cáchira, Cágota, Chinácota, Chitagá, Convención, Cúcuta, Cucutilla, Durania, El Tarra, El Zulia, Gramalote, Hacarí, Labateca, Lourdes, Mutiscua, Ocaña, Pamplona, San Calixto, Santiago, Sardinata, Silos, Teorama, Villa Caro.</p> <p>QUINDÍO: Calarcá, Córdoba, Salento.</p> <p>RISARALDA: Pereira, Santa Rosa de Cabal.</p> <p>SANTANDER: Aguada, Albania, Barbosa, Bucaramanga, Carcasí, Cerrito, Charalá, Charta, Chipatá, Concepción, Confines, Contratación, Coromoro, El Guacamayo, El Playón, Florián, Floridablanca, Girón, Guaca, Guavatá, Güepesa, La Belleza, La Paz, Landázuri, Lebrija, Macaravita, Málaga, Matanza, Mogotes, Oiba, Onzaga, Piedecuesta, Puente Nacional, Rionegro, San Andrés, San Benito, San Miguel, San Vicente de Chucurí, Santa Helena del Opón, Sucre, Suratá, Tona, Valle de San José, Vélez.</p> <p>TOLIMA: Alpujarra, Anzoátegui, Armero (Guayabal), Ataco, Cajamarca, Casabianca, Chaparral, Dolores, Falan, Fresno, Herveo, Ibagué, Icononzo, Lérída, Líbano, Melgar, Murillo, Natagaima, Ortega, Palocabildo, Planadas, Prado, Purificación, Rioblanco, Roncesvalles, Rovira, San Antonio, Suárez, Villahermosa, Villarrica.</p>		

REGIÓN PACÍFICO	SITIOS PARA LOS CUALES SE GENERA LA ALERTA	ALERTA AMARILLA
<p>CAUCA: Buenos Aires, Caldono, Corinto, El Tambo, Inzá, Jambaló, La Sierra, La Vega, López, Miranda, Páez (Belalcázar), Piamonte, Piendamó, Popayán, Rosas, Santa Rosa, Santander de Quilichao, Silvia, Sotará (Paispamba), Toribío, Totoró.</p> <p>CHOCÓ: Bahía Solano (Mutis), Bojayá (Bellavista), El Carmen, San José del Palmar, Sipí.</p> <p>NARIÑO: Albán (San José), Buesaco, Cumbitara, El Charco, El Rosario, Linares, Policarpa, Samaniego, San Pedro de Cartago (Cartago), Santa Bárbara (Iscuandé).</p> <p>VALLE DEL CAUCA: Bolívar, Buenaventura, Buga, Bugalagrande, Calima (El Darién), Dagua, El Cerrito, El Dovio, Florida, Palmira, San Pedro, Sevilla, Tuluá, Versalles, Vijes, Yumbo.</p>		

ALERTAS POR AMENAZAS DE DESLIZAMIENTO

ALERTA ROJA:

Amenaza alta a muy alta por deslizamientos de tierra detonados por lluvias, localizados en los siguientes municipios:

ALERTA NARANJA:

Amenaza moderada por deslizamientos de tierra detonados por lluvias, localizados en los siguientes municipios:

REGIÓN ORINOQUIA	SITIOS PARA LOS CUALES SE GENERA LA ALERTA	ALERTA AMARILLA
META: Acacías, Cubarral, Cumaral, Guamal, Restrepo, San Juanito, Villavicencio.		

REGIÓN AMAZONIA	SITIOS PARA LOS CUALES SE GENERA LA ALERTA	ALERTA AMARILLA
CAQUETÁ: Belén de los Andaquíes, Florencia, Morelia, Puerto Rico. PUTUMAYO: Villagarzón.		

SECTORES VIALES

SECTORES VIALES IDENTIFICADOS CON POTENCIALIDAD DE DESLIZAMIENTOS de TIERRA, EN LOS CUALES GENERAN ALERTAS

DEPARTAMENTO	SECTOR VIAL
CUNDINAMARCA	Vía Cajamarca - Bogotá
ANTIOQUIA	Vía Medellín - Bolombolo
CALDAS - TOLIMA	Manizales - Fresno
NARIÑO	Vía Pasto - Mocoa
BOYACÁ	Vía Yopal - Sogamoso

ALERTAS POR AMENAZAS DE INCENDIOS DE LA COBERTURA VEGETAL

ALERTA ROJA:

Amenaza Alta o muy alta de ocurrencia de incendios de la cobertura vegetal en zonas de bosques, cultivos y pastos, localizados en los siguientes municipios y sectores aledaños:

ALERTA NARANJA:

Amenaza moderada de ocurrencia de incendios de la cobertura vegetal en zonas de bosques, cultivos y pastos, localizados en los siguientes municipios y sectores aledaños:

REGIÓN CARIBE	SITIOS PARA LOS CUALES SE GENERA LA ALERTA	ALERTA ROJA
<p>ATLÁNTICO: Barranquilla, Galapa, Juan De Acosta, Luruaco, Malambo, Piojó, Puerto Colombia, Tubará..</p> <p>BOLÍVAR: Achí, Arjona, Cartagena De Indias, Cicuco, Clemencia, Magangué, Pinillos, Santa Catalina, Santa Rosa, Turbaco, Turbana, Zambrano..</p> <p>CESAR: Agustín Codazzi, Becerrill, Bosconia, El Copey, El Paso, La Paz, Manaure Balcón Del Cesar, Pueblo Bello, San Diego, Valledupar.</p> <p>CÓRDOBA: Ayapel, Buenavista, Canalete, Cereté, Chinú, Ciénaga De Oro, Cotorra, La Apartada, Loricá, Los Córdoba, Momil, Montelíbano, Montería, Moñitos, Planeta Rica, Pueblo Nuevo, Puerto Escondido, Puerto Libertador, Purísima, Sahagún, San Andrés De Sotavento, San Antero, San Bernardo Del Viento, San Carlos, San Jose De Ure, San Pelayo, Tierralta, Tuchín, Valencia.</p> <p>LA GUAJIRA: Albania, Dibulla, Distracción, El Molino, Fonseca, La Jagua Del Pilar, Maicao, Manaure, Riohacha, San Juan Del Cesar, Uribia, Urumita, Villanueva.</p> <p>MAGDALENA: Algarrobo, Aracataca, Ciénaga, Fundación, Pijiño Del Carmen, Pivijay, Remolino, Sabanas De San Angel, Santa Marta, Sitionuevo..</p> <p>SUCRE: Buenavista, Caimito, Corozal, Coveñas, El Roble, Galeras, La Unión, Majagual, Morroa, Palmito, Sampués, San Benito Abad, San Juan De Betulia (Betulia), San Marcos, Sincé, Sincelejo, Sucre, Tolú.</p>		

Especial atención en los Parques Nacionales Naturales y áreas naturales Los Flamencos, Serranía del Perijá, Sierra Nevada de Santa Marta y Paramillo

REGIÓN ORINOQUIA	SITIOS PARA LOS CUALES SE GENERA LA ALERTA	ALERTA ROJA
<p>ARAUCA: Arauca, Arauquita, Cravo Norte, Puerto Rondón, Tame.</p> <p>CASANARE: Aguazul, Chámeza, Hato Corozal, Maní, Monterrey, Nunchía, Orocué, Paz De Ariporo, Pore, San Luis De Palenque, Támara, Tauramena, Trinidad, Villanueva, Yopal.</p> <p>META: Barranca De Upía, Cabuyaro, Castilla La Nueva, El Castillo, Lejanías, Puerto Gaitán, Puerto López, San Carlos De Guaroa, San Juan De Arama, San Martín.</p> <p>VICHADA: La Primavera, Puerto Carreño y Santa Rosalía.</p>		

Especial atención en los Parques Nacionales Naturales y áreas naturales El Cocuy, La Macarena y Tinigua.

ALERTAS POR AMENAZAS DE INCENDIOS DE LA COBERTURA VEGETAL

ALERTA ROJA:

Amenaza Alta o muy alta de ocurrencia de incendios de la cobertura vegetal en zonas de bosques, cultivos y pastos, localizados en los siguientes municipios y sectores aledaños:

ALERTA NARANJA:

Amenaza moderada de ocurrencia de incendios de la cobertura vegetal en zonas de bosques, cultivos y pastos, localizados en los siguientes municipios y sectores aledaños:

REGIÓN ANDINA	SITIOS PARA LOS CUALES SE GENERA LA ALERTA	ALERTA ROJA
ANTIOQUIA: Apartadó, Arboletes, Carepa, Caucasia, Chigorodó, Nechí, Necoclí, San Juan De Urabá, San Pedro De Urabá, Turbo..		
BOYACÁ: Berbeo, Chivatá, Ciénega, Cuítiva, Firavitoba, Guateque, Guayatá, Iza, Jenesano, La Capilla, Oicatá, Ramiriquí, Santa María, Siachoque, Somondoco, Sutatenza, Tenza, Toca, Tota, Tunja, Viracachá, Zetaquirá.		
CUNDINAMARCA: Paratebueno, Tibirita.		
NARIÑO: Los Andes (Sotomayor).		
NORTE DE SANTANDER: La Playa.		

Especial atención en los Parques Nacionales Naturales, Páramo Chingaza y Pisba

REGIÓN CARIBE	SITIOS PARA LOS CUALES SE GENERA LA ALERTA	ALERTA NARANJA
BOLÍVAR: Hatillo De Loba, Mompós, Talaigua Nuevo.		
CESAR: Astrea, González, Río De Oro.		
CÓRDOBA: Chima.		
LA GUAJIRA: Barrancas.		
MAGDALENA: El Retén, San Zenón, Santa Ana.		
SUCRE: San Onofre.		

REGIÓN ANDINA	SITIOS PARA LOS CUALES SE GENERA LA ALERTA	ALERTA NARANJA
BOYACÁ: Pisba.		
CUNDINAMARCA: Fómeque, Guasca, Sopó, Ubaque.		
NORTE DE SANTANDER: Convención.		
SANTANDER: San Gil, Socorro		
VALLE DEL CAUCA: Dagua.		

REGIÓN PACIFICO	SITIOS PARA LOS CUALES SE GENERA LA ALERTA	ALERTA NARANJA
CHOCÓ: Acandí, Riosucio, Unguía.		

Especial atención en el Parque Nacional Natural Los Katíos

ALERTAS METEOMARINA

MAR CARIBE

ALERTA AMARILLA

POR VIENTO Y OLEAJE

En el mar Caribe nacional, particularmente en la zona central, incluidos sectores cercanos a la costa, son probables velocidades del viento que podría alcanzar entre los 20 y 25 nudos (37-46 km/h), con posibilidad de rachas mayores y altura del oleaje que oscilaría entre los 2.5 y los 3.5 metros. Por lo anterior, el IDEAM recomienda a embarcaciones de poco calado, como a pescadores y usuarios, consultar con las Capitanías de puerto antes de zarpar.

OCÉANO PACÍFICO

SIN ALERTAS

CONDICIONES NORMALES

°C: grados Celsius

m: metros

mm: milímetros

msnm: metros sobre nivel del mar

Km/h: kilómetros por hora

HLC: hora local colombiana

GOES: Geostationary Operational Environmental Satellites (Satélite Geoestacionario Operacional Ambiental).

GOES-16 es el designado GOES-Este, localizado en 75° W sobre el ecuador geográfico.

PNN: Parque Nacional Natural

SFF: Santuario de Fauna y Flora



ALERTA ROJA. PARA TOMAR ACCIÓN Advierte al Sistema Nacional de Gestión del Riesgo de Desastres sobre el peligro de un fenómeno y sus efectos adversos sobre la población. Se emite una alerta sólo cuando la identificación de un evento extraordinario indique la amenaza inminente y cuando la gravedad del fenómeno requiera atención prioritaria de los comités departamentales y locales.



ALERTA NARANJA. PARA PREPARARSE Indica la amenaza de un fenómeno. No implica riesgo inmediato por lo que es catalogado como un mensaje para informarse y prepararse. El aviso implica vigilancia continua ya que las condiciones son propicias para el desarrollo de un suceso natural.



ALERTA AMARILLA. PARA INFORMARSE Se emite cuando las condiciones hidrometeorológicas son favorables para la ocurrencia de un fenómeno natural y pueden aumentar el riesgo según los pronósticos. Por sus características, este nivel está encaminado a informar.

CONDICIONES NORMALES Indica que no existe ninguna clase de alerta para la región o zona mencionada.

Yolanda GONZÁLEZ H. | Directora General

Mery E. FERNÁNDEZ P. | Jefe Oficina del Servicio de Pronósticos y Alertas

Profesionales de Turno:

Benjamín Rodríguez (Hidrólogo), (Viviana Chivatá (Incendios), Sonia Bermúdez (Deslizamientos), Carolina Valencia (Meteoróloga), Mauricio Torres (Datos) y Alberto Pardo (Coordinador).

<http://www.ideam.gov.co>

Correos electrónicos: servicio@ideam.gov.co, alertas@ideam.gov.co

Calle 25D # 96B – 70, Piso 3. Bogotá, D.C., Colombia.

Teléfono: 3075625 Ext. 1334–1336.

Síguenos en:

