

INFORME TÉCNICO

DIARIO N° 068

El IDEAM comunica al Sistema Nacional de Gestión del Riesgo (SNGR) y al Sistema Nacional Ambiental (SINA).

Bogotá D. C.

Sábado 09 de marzo de 2019.

Hora de actualización: 12:15 p.m.



IDEAM
Instituto de Hidrología
Meteorología y
Estudios Ambientales
Cll. 25D N° 96B-70

IMAGEN SATELITAL

Canal Infrarrojo - GOES 16 | 09 de marzo de 2019 | 11:45 a.m.

CONDICIONES HIDROMETEOROLÓGICAS ACTUALES

En la mayor parte del territorio nacional han prevalecido las condiciones secas desde temprano con cielo entre despejado y parcialmente nublado, salvo en sectores de las regiones Orinoquia y Amazonia donde se ha identificado abundante nubosidad con precipitaciones ligeras.

El pronóstico para los siguientes días nos indica tiempo seco con probabilidad de elevadas temperaturas del aire en la región Caribe y en varios sectores de los valles interandinos. La mayor posibilidad de lluvias se mantendrá en el centro y sur del país.

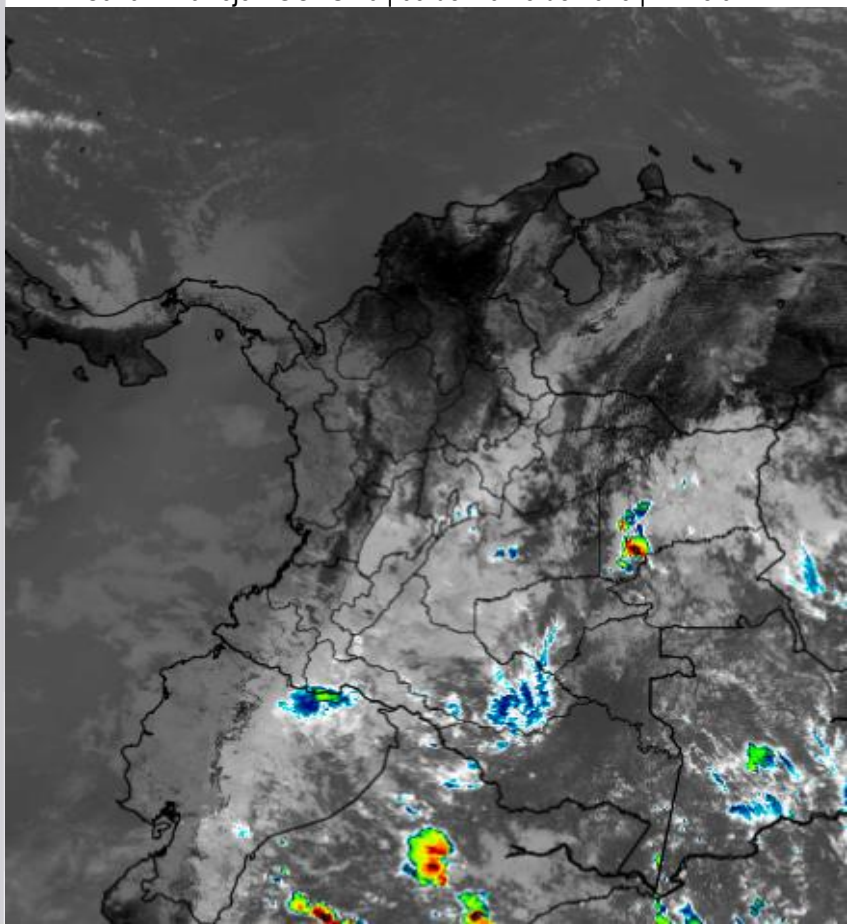

Consulte todos los días el pronóstico del tiempo y las alertas hidrometeorológicas vigentes del IDEAM, en un formato de calidad. Alrededor de las 7:30 a. m. está a disposición del público en www.ideam.gov.co.

Se puede ver también en dispositivos móviles **AQUÍ**





LO MÁS DESTACADO

LLUVIAS REGISTRADAS EN LAS ÚLTIMAS 24 HORAS

- A nivel nacional tendieron a disminuir, sin embargo, las precipitaciones de mayor consideración se observaron en los departamentos de Antioquia, Santander y Tolima, alcanzando el mayor volumen en el municipio de **Guadalupe (Santander)** con **58,4 mm**.

ALERTA ROJA

- Por alta posibilidad de ocurrencia de incendios de la cobertura vegetal en zonas de bosques, cultivos y pastos localizadas en departamentos de Atlántico, Bolívar, Cesar, Córdoba, La Guajira, Magdalena y Sucre, en la región Caribe; Antioquia y Boyacá, en la Andina y Arauca, Casanare y Vichada, en la región Orinoquia.
- Por alta posibilidad de deslizamientos de tierra en zonas inestables o de ladera ubicadas en el municipio de Barbacoas, Nariño.

ALERTA NARANJA

- Por mediana posibilidad de ocurrencia de incendios de la cobertura vegetal en zonas de bosques, cultivos y pastos localizados en las regiones Caribe, Andina, Orinoquia y Pacífica.
- Por mediana posibilidad de deslizamientos de tierra detonados por lluvias en sectores inestables o de alta pendiente localizados en los departamentos de Santander, Tolima, Cauca, Caquetá y Putumayo.
- Por mediana posibilidad de crecientes súbitas en la cuenca del río Telembí, afluente al Patía en el departamento de Nariño.
- Por mediana probabilidad de viento y oleaje con valores por encima de lo normal, de amenaza para la navegación menor, en el centro del mar Caribe colombiano, incluidas zonas costeras.

ALERTA AMARILLA

- Por baja probabilidad de crecientes súbitas en los siguientes ríos: Tapaje, Iscuandé y Mira, en Nariño; Guapi, Saija, Micay y Naya en el departamento de Cauca; Negro, en Cundinamarca; La Miel, en Antioquia; Guarinó, en Caldas; Orito y San Miguel, aportantes en la cuenca alta del Putumayo; Sangoyaco, Mulato, El Caraño, Hacha y quebrada La Perdiz, afluentes en la cuenca alta del Caquetá.
- Por niveles altos en el río Amazonas a la altura del municipio de Leticia.
- Por baja posibilidad de deslizamientos de tierra en sectores inestables o de alta pendiente, localizados en las regiones Andina, Pacífica, Orinoquia y Amazonia.

PRONÓSTICO CONDICIONES METEOROLÓGICAS ESPECIALES

ÁREA DEL VOLCÁN GALERAS

A lo largo de la jornada se estima cielo entre parcial y mayormente cubierto con predominio de tiempo seco.

EL SERVICIO GEOLÓGICO COLOMBIANO reporta en nivel AMARILLO (III): CAMBIOS EN EL COMPORTAMIENTO DE LA ACTIVIDAD VOLCÁNICA. Lat:155 Lon:-77.37

ELEVACIÓN (pies)	DIRECCIÓN	VELOCIDAD	
		NUDOS	Km/h
10.000	SURESTE	10 - 15	18 - 27
18.000	NORESTE	5 - 10	9 - 18
24.000	NOROESTE	15 - 20	27 - 36
30.000	NORESTE	5 - 10	9 - 18

ÁREA DEL VOLCÁN NEVADO DEL HUILA

Se estima que durante gran parte de la jornada se presente tiempo seco, aunque al finalizar el día se incrementará la nubosidad.

EL SERVICIO GEOLÓGICO COLOMBIANO reporta en nivel AMARILLO (III): CAMBIOS EN EL COMPORTAMIENTO DE LA ACTIVIDAD VOLCÁNICA. Lat:2.92 Lon:-76.05

ELEVACIÓN (pies)	DIRECCIÓN	VELOCIDAD	
		NUDOS	Km/h
10.000	ESTE	5 - 10	9 - 18
18.000	NORESTE	0 - 5	0 - 9
24.000	NOROESTE	20 - 25	36 - 45
30.000	NOROESTE	10 - 15	18 - 27

ÁREA DEL VOLCÁN CERRO MACHÍN

En la mayor parte de la jornada se estima cielo parcialmente cubierto con tiempo seco, mientras que finalizando la tarde y en horas de la noche se espera aumento de nubosidad con precipitaciones entre ligeras y moderadas.

EL SERVICIO GEOLÓGICO COLOMBIANO reporta en nivel AMARILLO (III): CAMBIOS EN EL COMPORTAMIENTO DE LA ACTIVIDAD VOLCÁNICA. Lat:4.80 Lon:-75.62

ELEVACIÓN (pies)	DIRECCIÓN	VELOCIDAD	
		NUDOS	Km/h
10.000	SURESTE	0 - 5	0 - 9
18.000	ESTE	0 - 5	0 - 9
24.000	NOROESTE	15 - 20	27 - 36
30.000	NOROESTE	20 - 25	36 - 45

ÁREA DEL VOLCÁN NEVADO DEL RUIZ

Se estima que durante gran parte de la jornada se presente tiempo seco, aunque al finalizar el día se incrementará la nubosidad.

EL SERVICIO GEOLÓGICO COLOMBIANO reporta en nivel AMARILLO (III): CAMBIOS EN EL COMPORTAMIENTO DE LA ACTIVIDAD VOLCÁNICA. Lat:4.89 Lon:-75.32

ELEVACIÓN (pies)	DIRECCIÓN	VELOCIDAD	
		NUDOS	Km/h
10.000	SURESTE	5 - 10	9 - 18
18.000	ESTE	0 - 5	0 - 9
24.000	NOROESTE	20 - 25	36 - 45
30.000	NOROESTE	20 - 25	36 - 45

ÁREA DEL COMPLEJO VOLCÁNICO CHILES-CERRO NEGRO DE MAYASQUER

En la mañana y hasta entrada la tarde pesitrán las condiciones secas, luego se advierten precipitaciones ligeras y dispersas.

EL SERVICIO GEOLÓGICO COLOMBIANO reporta en nivel AMARILLO (III): CAMBIOS EN EL COMPORTAMIENTO DE LA ACTIVIDAD VOLCÁNICA. Lat:0.81-Lon:77.33 Lat:0.76 Lon:-77.95

ELEVACIÓN (pies)	DIRECCIÓN	VELOCIDAD	
		NUDOS	Km/h
10.000	ESTE	5 - 10	9 - 18
18.000	NORESTE	5 - 10	9 - 18
24.000	NOROESTE	15 - 20	27 - 36
30.000	NORESTE	5 - 10	9 - 18

ESTADO DE LOS EMBALSES

A continuación se relaciona el volumen útil diario de los principales embalses del país (expresado en porcentaje), de acuerdo con la información reportada por XM S.A. E.S.P en la siguiente dirección electrónica: <http://ido.xm.com.co/ido/SitePages/hidrologia.aspx?q=reservas>

VOLUMEN ÚTIL DIARIO EN LOS PRINCIPALES EMBALSES DEL PAÍS

Viernes, 08 de marzo de 2019

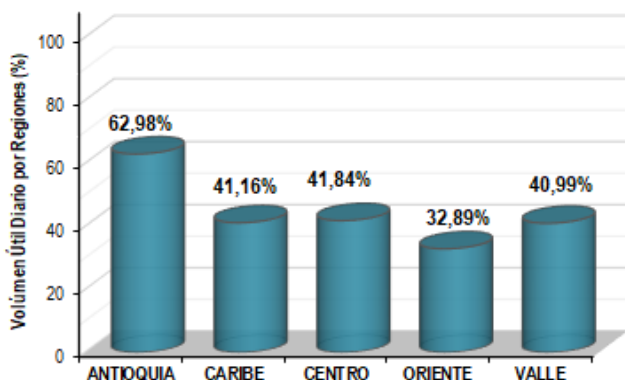
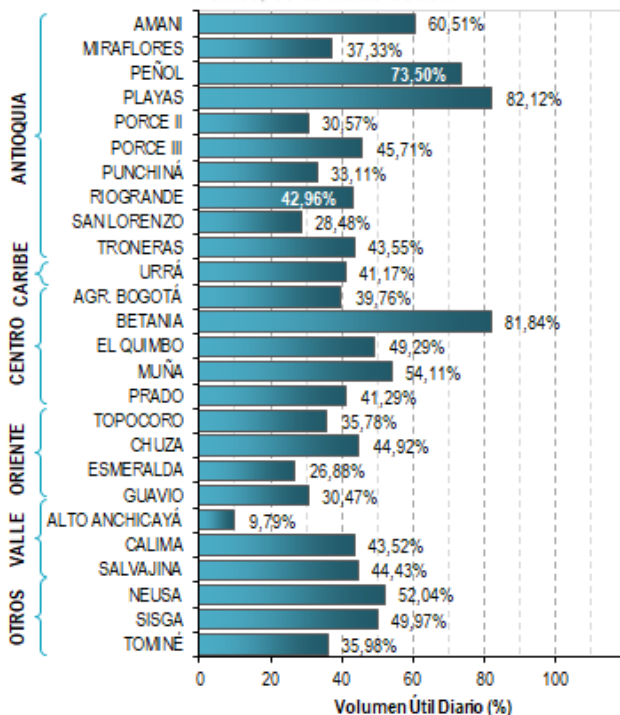

Para estar informado diariamente de lo que pasa con el **pronóstico del tiempo y las alertas.**

Síguenos en Twitter
@IDEAMColombia



PRECIPITACIONES

A continuación se relacionan los municipios donde en las últimas 24 horas se registraron precipitaciones iguales o superiores a 10.0 mm.

Se aclara que las precipitaciones indicadas en los municipios, realmente corresponden a aquellos puntos en los cuales el IDEAM tiene estaciones de monitoreo, pero no necesariamente quiere decir que el dato corresponda a las lluvias que se presentaron directamente sobre el área urbana en donde se concentra la mayor población. En ocasiones la estación sobre la cual se destaca el mayor valor de precipitación, a pesar de pertenecer al municipio, puede quedar alejada del centro poblado principal.

DEPARTAMENTO	MUNICIPIO
ANTIOQUIA	Sabanalarga (49,0), San Francisco (36,0), Ituango (23,0), Concepción (23,0), San Andrés (13,0), Alejandría (12,6) y Frontino (12,0).
BOYACÁ	Sutatenza (10,0) y Campohermoso (10,0).
CALDAS	Pácora (17,0).
CAQUETA	Belén De Los Andaquíes (18,0), Valparaíso (12,0) y San José Del Fragua (11,0).
CUNDINAMARCA	Ubalá (19,5), Gachalá (16,5) y La Vega (15,1).
GUAINIA	Inírida (40,0).
META	Villavicencio-Aeropuerto (14,4) y Acacias (11,0).
NARIÑO	Barbacoas (31,6).
NORTE DE SANTANDER	Toledo (10,0).
PUTUMAYO	Puerto Leguízamo (12,2) y San Francisco (10,3).
SANTANDER	Guadalupe (58,4) , Suaita (22,4), Gambita (19,2), Carcasí (16,5), San Andrés (14,4), El Playón (13,0) y Contratación (13,0).
TOLIMA	Valle De San Juan (25,0), Guamo (22,7), Saldaña (13,0) y Líbano (12,0).

Para estar informado diariamente de lo que pasa con el **pronóstico del tiempo y las alertas.**

Síguenos en Twitter
 @IDEAMColombia



TEMPERATURAS MÁXIMAS

A continuación se relacionan los municipios donde en las últimas 24 horas se registraron temperaturas iguales o superiores a 36.0 °C.

Se aclara que las temperaturas indicadas en los municipios, realmente corresponden a aquellos puntos en los cuales el IDEAM tiene estaciones de monitoreo, pero no necesariamente quiere decir que el dato corresponda a las temperaturas que se presentaron directamente sobre el área urbana en donde se concentra la mayor población. En ocasiones la estación sobre la cual se destaca el mayor valor de temperatura, a pesar de pertenecer al municipio, puede quedar alejada del centro poblado principal.

DEPARTAMENTO	MUNICIPIO
ANTIOQUIA	Valparaiso-Fredonia (37,2).
ARAUCA	Arauca-Aeropuerto (36,6).
BOLIVAR	Zambrano (39,0) , Pinillos (36,4) y Magangué (36,4).
CASANARE	Orocué (37,4), Trinidad (37,0) y Aguazul (36,0).
CESAR	Agustín Codazzi-Motilonia (38,2), Valledupar-El Callao (37,4), Agustín Codazzi-Hda. Centenario (36,8) y Valledupar-Aeropuerto (36,4).
CORDOBA	Planeta Rica (37,5), Ciénaga De Oro (37,4), Montería-Aeropuerto (37,2), Montelibano (37,0), Ayapel (36,8), Sahagún (36,4) y Chima (36,2).
HUILA	Villavieja (36,4).
LA GUAJIRA	Urumita (36,4).
MAGDALENA	Pivijay (36,2).
SUCRE	Corozal-Aeropuerto (36,6) y Sampués (36,6).
VICHADA	Puerto Carreño-Aeropuerto (38,0).



PRONÓSTICO METEOROLÓGICO



Sábado 09 y domingo 10 de marzo de 2019

REGIÓN	PRONÓSTICO
SABANA DE BOGOTÁ	<p>SÁBADO: Durante la tarde se prevé aumento de la nubosidad con posibilidad de lluvias de corta duración en sectores del noroccidente, norte y centro-oriente de la ciudad, en el resto del área tiempo seco. En horas de la noche se estima cielo parcialmente nublado con predominio de tiempo seco, excepto en sectores del suroriente donde son posibles lloviznas dispersas.</p> <p>DOMINGO: Cielo entre parcial y mayormente cubierto con lloviznas durante algunas horas de la madrugada e inicios de la mañana en el centro-oriente y sur de la ciudad. En la tarde son estimadas precipitaciones en sectores del norte, centro-oriente y occidente de la ciudad. Para la noche posibilidad de lloviznas intermitentes en el norte y sur del área.</p>
CARIBE	<p>SÁBADO: Para la tarde prevalecerán las condiciones secas en la región con posibilidad de altas temperaturas del aire. Baja posibilidad de lluvias en sectores del Urabá y suroccidente de Córdoba. En horas de la noche se pronostica tiempo seco en la región con cielo entre despejado y parcialmente cubierto.</p> <p>DOMINGO: En la mayor parte de la región se pronostican condiciones secas con cielo entre ligera y parcialmente nublado, excepto en áreas del sur de Córdoba donde no se descartan lluvias ligeras al final de la tarde y durante algunas horas de la noche.</p>
ARCHIPIÉLAGO DE SAN ANDRÉS, PROVIDENCIA Y SANTA CATALINA	<p>SÁBADO: Para la tarde predominio de tiempo seco con cielo entre despejado y parcialmente cubierto. En horas de la noche se esperan condiciones secas con cielo entre ligera y parcialmente nublado.</p> <p>DOMINGO: En el archipiélago de San Andrés, Providencia y Santa Catalina se prevé tiempo seco con cielo entre despejado y parcialmente cubierto durante la jornada.</p>
MAR CARIBE	<p>SÁBADO: En la zona marítima colombiana se prevé tiempo seco con cielo entre despejado y parcialmente cubierto. El viento mantendrá velocidades moderadas en el centro del área, incluidas zonas costeras.</p> <p>DOMINGO: En el mar Caribe nacional se advierten condiciones secas con cielo entre despejado y ligeramente nublado. Posibilidad de viento con intensidades por encima de lo normal.</p>
ANDINA	<p>SÁBADO: Para la tarde se advierte aumento de la nubosidad con lluvias entre ligeras y moderadas en áreas del sur y occidente de Antioquia, Risaralda, Quindío, norte y sur de Cundinamarca, suroriente de Boyacá, sur de Huila y oriente de Nariño. No se descarta actividad eléctrica. En la noche cielo parcialmente nublado con tiempo seco. Posibilidad de precipitaciones en diferentes sectores de Antioquia, sur de Santander, Risaralda, Caldas, Quindío, sur de Huila, occidente de Boyacá, noroccidente de Cundinamarca, Cauca y Nariño.</p> <p>DOMINGO: Cielo entre parcial a mayormente nublado con lluvias entre ligeras y moderadas en la madrugada e inicios de la mañana y luego a mediados de la tarde y por la noche en áreas de Antioquia, Santander, Cundinamarca, Boyacá, Risaralda, Caldas, sur de Huila y oriente de Cauca y Nariño. En zonas de Quindío, Valle del Cauca y norte de Tolima se estiman precipitaciones al final de la tarde y por la noche.</p>

Planeando tu día? Descarga YA y conoce...



Consúltalo a diario y únete a la Cultura del Pronóstico del IDEAM

Disponible para  



PRONÓSTICO METEOROLÓGICO



Sábado 09 y domingo 10 de marzo de 2019

REGIÓN	PRONÓSTICO
INSULAR PACÍFICO	SÁBADO: En Gorgona y Malpelo se estima tiempo seco con cielo entre ligera y parcialmente cubierto. DOMINGO: Para Gorgona esperen condiciones nubosas con lluvias durante algunas horas de la madrugada, tarde y noche. En Malpelo cielo parcialmente nublado con predominio de tiempo seco.
PACÍFICO	SÁBADO: En la tarde probables precipitaciones en zonas del oriente y sur de Chocó, noroccidente de Valle del Cauca y Cauca, en el resto de la región prevalecerán las condiciones secas. En horas de la noche se prevé tiempo seco con excepción de sectores ubicados en el sur y oriente de Chocó donde se pronostican lluvias de variada intensidad. Precipitaciones ligeras y dispersas en Valle del Cauca, Cauca y noroccidente de Nariño. DOMINGO: En amplios sectores de la región se estiman condiciones nubosas con precipitaciones durante la madrugada, al final de la tarde y por la noche, en áreas del centro-sur de Chocó, noroccidente de Valle del Cauca y suroccidente de Nariño. En Cauca posibilidad de lluvias al atardecer y durante algunas horas de la noche. Posibilidad de descargas eléctricas.
OCÉANO PACÍFICO	SÁBADO: Cielo entre parcial y mayormente cubierto con tiempo seco, salvo por algunas precipitaciones con descargas eléctricas en zonas cercanas al litoral central durante la noche. DOMINGO: En la mayor parte del Pacífico colombiano se prevén condiciones secas con excepción de áreas localizadas en proximidades a la costa central y sur donde se prevén lluvias durante la madrugada, al atardecer y por la noche.
ORINOQUIA	SÁBADO: En horas de la tarde cielo mayormente nublado con lluvias en varios sectores del occidente de Arauca y Casanare y en áreas de Meta y Vichada. Probabilidad de tormentas eléctricas. En la noche persistirán las condiciones nubosas con lluvias en varios sectores de Meta y Vichada. Lloviznas dispersas en el occidente de Casanare y Arauca. DOMINGO: En varios sectores de Meta y Vichada se pronostican lluvias entre ligeras y moderadas. En Arauca y Casanare probabilidad de precipitaciones ligeras.
AMAZONIA	SÁBADO: En horas de la tarde prevalecerán las nubes densas en la región con lluvias especialmente en el occidente de Putumayo y Caquetá y en sectores de Guainía, Vaupés y centro-oriente de Amazonas. Para las horas de la noche, cielo mayormente cubierto con precipitaciones en varios sectores de Guainía, Vaupés, Amazonas, Guaviare, Caquetá y Putumayo. No se descarta actividad eléctrica. DOMINGO: En la región se advierte cielo mayormente nublado con lluvias especialmente en zonas de Putumayo, Caquetá, Amazonas y Vaupés, incluso no se descarta actividad eléctrica.

Planeando tu día?
Descarga YA y conoce...



Consúltalo a diario y únete a la Cultura del Pronóstico del IDEAM

Disponible para  

MAPAS DE PRECIPITACIÓN

Precipitación diaria: desde las 7:00 a.m. del viernes 08 y hasta las 7:00 a.m. del sábado 09 de marzo de 2019.

Precipitación últimas 72 horas: desde las 7:00 a.m. del miércoles 06 y hasta las 7:00 a.m. del sábado 09 de marzo de 2019.

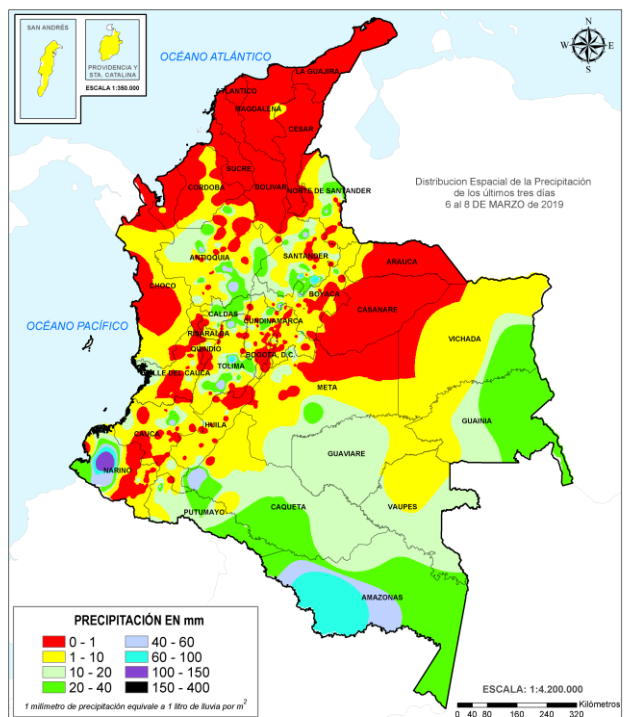
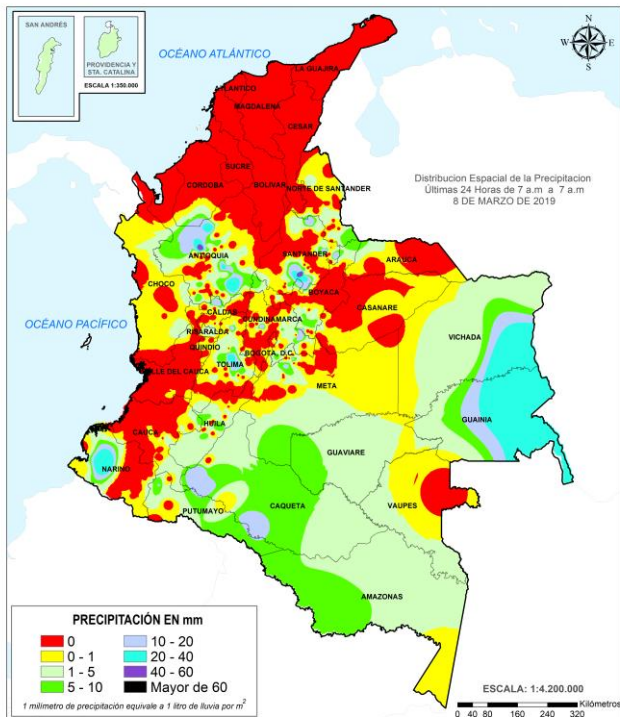

ALERTAS VIGENTES E INFORMACIÓN ADICIONAL

Para mayor información sobre el pronóstico del estado del tiempo, informes técnicos diarios, comunicados especiales, mapas diarios de temperaturas máximas y mínimas e información diaria de precipitación se sugiere consultar los siguientes enlaces:

- [MAPA DIARIO DE TEMPERATURA MÁXIMA](#)
- [MAPA DIARIO DE TEMPERATURA MÍNIMA](#)

ALERTAS POR NIVELES DE LOS RÍOS

REGIÓN PACÍFICO	SITIOS PARA LOS CUALES SE GENERA LA ALERTA	ALERTA NARANJA
-----------------	--	----------------

CRECIENTES SÚBITAS EN LA CUENCA DEL RÍO TELEMBÍ (APORTANTE AL RÍO PATÍA).

Continúa registrándose niveles muy altos en la cuenca media del río Telembí. Se destaca igual condición en varios de sus afluentes, especialmente de los ríos Guagüí, Pirí, Ispí, Guacé y Telpí. Se recomienda especial atención a las zonas ribereñas bajas en el sector comprendido entre los municipios de Magüí (Payán), Roberto Payán (San José) y de Barbacoas, en el departamento de Nariño. Se espera se mantengan los niveles altos durante los próximos días.

REGIÓN PACÍFICO	SITIOS PARA LOS CUALES SE GENERA LA ALERTA	ALERTA AMARILLA
-----------------	--	-----------------

CRECIENTES SÚBITAS EN LOS RÍOS TAPAJE E ISCUANDÉ DEL LITORAL PACÍFICO (DEPARTAMENTO DE NARIÑO).

Se mantiene esta alerta para los ríos Tapaje e Iscuandé, a la altura de los municipios de Iscuandé y El Charco, en el departamento de Nariño.

CRECIENTES SÚBITAS EN LOS RÍOS DEL LITORAL DEL PACÍFICO EN EL DEPARTAMENTO DEL CAUCA.

Se mantiene esta alerta ante las posibles crecientes súbitas que pueden presentarse en los ríos Guapi, Timbiquí, Saija, Micay y Naya en el departamento del Cauca.

CRECIENTES SÚBITAS EN LAS CUENCAS MEDIA Y BAJA DEL RÍO MIRA (DEPARTAMENTO DE NARIÑO).

Se baja a amarilla esta alerta por descenso de los niveles de sus afluentes así como el cauce principal del río Mira. Sin embargo, continua la recomendación de monitoreo a las zonas ribereñas bajas en los sectores de Puerto Candelillas (Llorente) hasta San Isidro (Tumaco), en el departamento de Nariño, al igual para varios sectores y veredas bajas del municipio de Tumaco, entre los cuales se destacan Imbilí, Aguaclara, Candelilla y Buchelli, La Playa y Peña Colorada, ubicadas en el sector antes mencionado, lo mismo que para la vereda Tangarial).

REGIÓN ANDINA	SITIOS PARA LOS CUALES SE GENERA LA ALERTA	ALERTA AMARILLA
---------------	--	-----------------

INCREMENTOS SÚBITOS EN LA CUENCA DEL RÍO NEGRO (CUNDINAMARCA).

Se mantiene la alerta amarilla debido a las fluctuaciones presentadas en el nivel del río Negro a la altura de la estación Nimaima (Tobia Cundinamarca) y Charco largo (municipio el Peñón), producto de las lluvias que se han presentado en los últimos días al noroccidente del departamento de Cundinamarca, por lo cual continúa la posibilidad de ocurrencia de creciente súbita en el cauce.

CRECIENTES SÚBITAS EN LAS CUENCAS DE LOS RÍOS LA MIEL Y GUARINÓ.

Se mantiene esta alerta ante posibles incrementos súbitos en los niveles de los ríos La Miel (municipio de Sonsón, Antioquia) y Guarinó (municipio de la Victoria, Caldas).

ALERTAS POR NIVELES DE LOS RÍOS

REGIÓN AMAZONIA	SITIOS PARA LOS CUALES SE GENERA LA ALERTA	ALERTA AMARILLA
<p>CRECIENTES SÚBITAS EN LA CUENCA ALTA DEL RÍO PUTUMAYO Se mantiene esta alerta por posibles incrementos en el nivel del río Putumayo y sus principales afluentes en la cuenca alta como el río Orito y San Miguel, entre otros, especialmente a la altura de los municipios de Puerto El Carmen, Puerto Ospina, La Inspección La Paya, Puerto Leguizamo, Puerto Asís, San Miguel, Orito y Villa Garzón, entre otros del departamento de Putumayo.</p> <p>CRECIENTES SÚBITAS EN LA CUENCA ALTA DEL RÍO CAQUETÁ (DEPARTAMENTO DE PUTUMAYO). Se mantiene la alerta ante la posibilidad de incremento súbito en los niveles del río Mocoa, y sus afluentes principales Sangoyaco y Mulato. Durante la noche de viernes se registró incremento moderado en el nivel del río Mulato, sin embargo la condición actual es estable.</p> <p>CRECIENTES SÚBITAS EN LA CUENCA ALTA DEL RÍO CAQUETÁ (DEPARTAMENTO DE CAQUETÁ). Se mantiene esta alerta ante los incrementos súbitos registrados en las últimas horas sobre los ríos el Caraño, quebrada La Perdiz y Hacha, afluentes al río Orteguzza en el municipio de Florencia (Caquetá), por lo que no se descarta que se presente una situación similar en otros afluentes como Bodoquero y en la cuenca del río Pescado. Igual condición de ascenso moderado en varias corrientes del piedemonte Caqueteño, y aunque éstos todavía permanecen con tendencia de ascenso moderado, ésta condición hidrológica no ha causado ninguna afectación. Se recomienda estar atentos ante la eventualidad de crecientes súbitas.</p> <p>NIVELES ALTOS EN EL RÍO AMAZONAS. Se mantiene esta alerta por niveles altos en el río Amazonas a la altura del municipio de Leticia, esta condición hidrológica es normal para la época del año y se espera que la cota de afectación se alcance para finales del mes de marzo o principios del mes de abril.</p>		

ALERTAS POR AMENAZAS DE DESLIZAMIENTO

ALERTA ROJA:

Amenaza alta a muy alta por deslizamientos de tierra detonados por lluvias, localizados en los siguientes municipios:

ALERTA NARANJA:

Amenaza moderada por deslizamientos de tierra detonados por lluvias, localizados en los siguientes municipios:

REGIÓN PACÍFICO	SITIOS PARA LOS CUALES SE GENERA LA ALERTA	ALERTA ROJA
NARIÑO: Barbacoas.		
REGIÓN ANDINA	SITIOS PARA LOS CUALES SE GENERA LA ALERTA	ALERTA NARANJA
SANTANDER: Encino, Guadalupe. TOLIMA: Ataco, Valle de San Juan.		
REGIÓN PACÍFICO	SITIOS PARA LOS CUALES SE GENERA LA ALERTA	ALERTA NARANJA
CAUCA: Piendamó.		
REGIÓN AMAZONIA	SITIOS PARA LOS CUALES SE GENERA LA ALERTA	ALERTA NARANJA
CAQUETA: Belén de los Andaquíes. PUTUMAYO: Mocoa		
REGIÓN ANDINA	SITIOS PARA LOS CUALES SE GENERA LA ALERTA	ALERTA AMARILLA
ANTIOQUIA: Abejorral, Abriaquí, Amagá, Amalfi, Andes, Angelópolis, Anorí, Argelia, Armenia, Belmira, Betulia, Briceño, Buritica, Cáceres, Caicedo, Caldas, Campamento, Cañasgordas, Caracolí, Caramanta, Ciudad Bolívar, Concordia, Dabeiba, Ebéjico, Fredonia, Frontino, Giraldo, Heliconia, Ituango, La Unión, Maceo, Medellín, Montebello, Nariño, Olaya, Puerto Berrío, Puerto Nare, Puerto Triunfo, Remedios, Sabanalarga, Salgar, San Carlos, San Francisco, San Jerónimo, San Luis, San Pedro de Los Milagros, Santa Bárbara, Santa Fe de Antioquia, Segovia, Sonsón, Sopetrán, Tarazá, Titiribí, Toledo, Uramita, Urao, Valdivia, Venecia, Yalí, Yarumal, Yolombó, Zaragoza..		

ALERTAS POR AMENAZAS DE DESLIZAMIENTO

ALERTA ROJA:

Amenaza alta a muy alta por deslizamientos de tierra detonados por lluvias, localizados en los siguientes municipios:

ALERTA NARANJA:

Amenaza moderada por deslizamientos de tierra detonados por lluvias, localizados en los siguientes municipios:

REGIÓN ANDINA	SITIOS PARA LOS CUALES SE GENERA LA ALERTA	ALERTA AMARILLA
<p>BOYACÁ: Aquitania, Betéitiva, Boavita, Buenavista, Campohermoso, Chinavita, Chita, Coper, Corrales, Covarachía, El Espino, Gámeza, Garagoa, Guicán, La Uvita, La Victoria, Labranzagrande, Macanal, Maripí, Miraflores, Mongua, Moniquirá, Muzo, Otanche, Pachavita, Páez, Pajarito, Panqueba, Pauna, Paya, Paz de Rio, Pesca, Pisba, Puerto Boyacá, Quípama, Rondón, Saboyá, San Eduardo, San José de Pare, San Luis de Gaceno, San Mateo, San Pablo de Borbur, Santana, Soatá, Socha, Socotá, Sogamoso, Susacón, Tasco, Tibaná, Tópaga, Turmequé, Úmbita, Ventaquemada.</p> <p>CALDAS: Aguadas, Chinchiná, Filadelfia, La Merced, Manizales, Manzanares, Marmato, Marulanda, Neira, Pácora, Pensilvania, Salamina, Samaná, Supia, Villamaria..</p> <p>CUNDINAMARCA: Agua de Dios, Albán, Anapoima, Anolaima, Apulo, Arbeláez, Beltrán, Bituima, Bogotá, D.C., Bojacá, Cabrera, Cachipay, Caparrapí, Cáqueza, Carmen de Carupa, Chaguaní, Chipaque, Choachí, Chocontá, Cogua, Cucunubá, El Colegio, El Peñón, El Rosal, Facatativá, Fusagasugá, Gachalá, Gachetá, Gama, Granada, Guaduas, Guatavita, Guayabal de Siquima, Guayabetal, Gutiérrez, Jerusalén, Junín, La Calera, La Mesa, La Palma, La Peña, Lenguazaque, Machetá, Manta, Medina, Nilo, Nimaima, Nocaima, Pacho, Paima, Pandi, Pasca, Pulí, Quebradanegra, Quetame, Quipile, Ricaurte, San Antonio de Tequendama, San Bernardo, San Cayetano, San Juan de Rioseco, Sasaima, Sesquilé, Sibaté, Sylvania, Soacha, Subachoque, Suesca, Supatá, Sutatausa, Tabio, Tausa, Tena, Tibacuy, Tocaima, Topaipí, Ubalá, Útica, Vergara, Vianí, Villagómez, Villapinzón, Villeta, Viotá, Yacopí, Zipacón, Zipaquirá.</p> <p>HUILA: Aipe, Altamira, Colombia, Guadalupe, La Plata, Neiva, Pitalito, Saladoblanco, San Agustín, Santa María, Suaza, Tarqui..</p> <p>NORTE DE SANTANDER: Ábrego, Arboledas, Cáchira, Cácosta, Chinácota, Chitagá, Convención, Cúcuta, Cucutilla, Durania, El Tarra, El Zulia, Gramalote, Hacarí, Labateca, Lourdes, Mutiscua, Ocaña, Pamplona, Salazar, San Calixto, Santiago, Sardinata, Silos, Teorama, Villa Caro.</p> <p>QUINDÍO: Calarcá, Córdoba, Salento.</p> <p>RISARALDA: Santa Rosa de Cabal.</p> <p>SANTANDER: Aguada, Albania, Barbosa, Bucaramanga, Carcasí, Cerrito, Charalá, Charta, Chipatá, Concepción, Confines, Contratación, Coromoro, El Guacamayo, El Playón, Florián, Floridablanca, Girón, Guaca, Guavatá, Güepesa, La Belleza, La Paz, Landázuri, Lebrija, Macaravita, Málaga, Matanza, Mogotes, Oiba, Onzaga, Piedecuesta, Puente Nacional, Rionegro, San Andrés, San Benito, San Miguel, San Vicente de Chucurí, Santa Helena del Opón, Sucre, Suratá, Tona, Valle de San José, Vélez.</p> <p>TOLIMA: Alpujarra, Anzoátegui, Armero (Guayabal), Cajamarca, Carmen de Apicalá, Casabianca, Chaparral, Cunday, Dolores, Falan, Fresno, Herveo, Ibagué, Icononzo, Lérida, Líbano, Melgar, Murillo, Natagaima, Ortega, Palocabildo, Planadas, Prado, Purificación, Rioblanco, Roncesvalles, Rovira, San Antonio, Suárez, Villahermosa, Villarrica.</p>		

ALERTAS POR AMENAZAS DE DESLIZAMIENTO

ALERTA ROJA:

Amenaza alta a muy alta por deslizamientos de tierra detonados por lluvias, localizados en los siguientes municipios:

ALERTA NARANJA:

Amenaza moderada por deslizamientos de tierra detonados por lluvias, localizados en los siguientes municipios:

REGIÓN PACÍFICO	SITIOS PARA LOS CUALES SE GENERA LA ALERTA	ALERTA AMARILLA
<p>CAUCA: Buenos Aires, Caldono, Corinto, El Tambo, Inzá, Jambaló, La Sierra, La Vega, López, Miranda, Páez (Belalcázar), Popayán, Rosas, Santa Rosa, Santander de Quilichao, Silvia, Sotará (Paispamba), Toribío, Totoró..</p> <p>CHOCÓ: Bahía Solano (Mutis), Bojayá (Bellavista), El Carmen, San José del Palmar, Sipí..</p> <p>NARIÑO: Albán (San José), Buesaco, Cumbitara, Linares, Samaniego, San Pedro de Cartago (Cartago).</p> <p>VALLE DEL CAUCA: Bolívar, Buenaventura, Buga, Bugalagrande, Calima (El Darién), Dagua, El Cerrito, El Dovio, Florida, Palmira, San Pedro, Sevilla, Tuluá, Versalles, Vijes, Yumbo..</p>		
REGIÓN ORINOQUÍA	SITIOS PARA LOS CUALES SE GENERA LA ALERTA	ALERTA AMARILLA
<p>META: Acacías, Cubarral, Cumaral, Guamal, Mesetas, Restrepo, San Juanito, Villavicencio, Vistahermosa.</p>		
REGIÓN AMAZONIA	SITIOS PARA LOS CUALES SE GENERA LA ALERTA	ALERTA AMARILLA
<p>CAQUETÁ: Morelia, Puerto Rico.</p>		

ALERTAS POR AMENAZAS DE DESLIZAMIENTO

ALERTA ROJA:

Amenaza alta a muy alta por deslizamientos de tierra detonados por lluvias, localizados en los siguientes municipios:

ALERTA NARANJA:

Amenaza moderada por deslizamientos de tierra detonados por lluvias, localizados en los siguientes municipios:

SECTORES VIALES

SECTORES VIALES IDENTIFICADOS CON POTENCIALIDAD DE DESLIZAMIENTOS de TIERRA, EN LOS CUALES GENERAN ALERTAS

DEPARTAMENTO	SECTOR VIAL
CUNDINAMARCA	Vía Cajamarca - Bogotá
ANTIOQUIA	Vía Medellín - Bolombolo
CALDAS - TOLIMA	Manizales - Fresno
NARIÑO	Vía Pasto - Mocoa
BOYACÁ	Vía Yopal - Sogamoso

ALERTAS POR AMENAZAS DE INCENDIOS DE LA COBERTURA VEGETAL

ALERTA ROJA:

Amenaza Alta o muy alta de ocurrencia de incendios de la cobertura vegetal en zonas de bosques, cultivos y pastos, localizados en los siguientes municipios y sectores aledaños:

ALERTA NARANJA:

Amenaza moderada de ocurrencia de incendios de la cobertura vegetal en zonas de bosques, cultivos y pastos, localizados en los siguientes municipios y sectores aledaños:

REGIÓN CARIBE	SITIOS PARA LOS CUALES SE GENERA LA ALERTA	ALERTA ROJA
<p>ATLÁNTICO: Barranquilla, Galapa, Juan De Acosta, Luruaco, Malambo, Piojó, Puerto Colombia, Tubará..</p> <p>BOLÍVAR: Achí, Arjona, Cartagena De Indias, Cicuco, Clemencia, Magangué, Pinillos, Santa Catalina, Santa Rosa, Turbaco, Turbana, Zambrano..</p> <p>CESAR: Agustín Codazzi, Becerrill, Bosconia, El Copey, El Paso, La Paz, Manaure Balcón Del Cesar, Pueblo Bello, San Diego, Valledupar..</p> <p>CÓRDOBA: Ayapel, Buenavista, Cereté, Chinú, Ciénaga De Oro, Cotorra, La Apartada, Loricá, Los Córdoba, Momil, Montelíbano, Montería, Moñitos, Planeta Rica, Pueblo Nuevo, Puerto Escondido, Puerto Libertador, Purísima, Sahagún, San Andrés De Sotavento, San Antero, San Bernardo Del Viento, San Carlos, San Jose De Ure, San Pelayo, Tierralta, Tuchín, Valencia..</p> <p>LA GUAJIRA: Albania, Barrancas, Dibulla, Distracción, El Molino, Fonseca, Hato Nuevo, La Jagua Del Pilar, Maicao, Manaure, Riohacha, San Juan Del Cesar, Uribia, Urumita, Villanueva..</p> <p>MAGDALENA: Algarrobo, Aracataca, Ciénaga, El Retén, Fundación, Pijiño Del Carmen, Pivijay, Remolino, Sabanas De San Angel, Santa Marta, Sitionuevo..</p> <p>SUCRE: Buenavista, Caimito, Corozal, Coveñas, El Roble, Galeras, La Unión, Majagual, Morroa, Palmito, Sampués, San Benito Abad, San Juan De Betulia (Betulia), San Marcos, Sincé, Sincelejo, Sucre, Tolú.</p>		

Especial atención en los Parques Nacionales Naturales y áreas naturales Los Flamencos, Serranía del Perijá, Sierra Nevada de Santa Marta y Paramillo

REGIÓN ORINOQUIA	SITIOS PARA LOS CUALES SE GENERA LA ALERTA	ALERTA ROJA
<p>ARAUCA: Arauca, Arauquita, Cravo Norte, Fortul, Puerto Rondón, Tame.</p> <p>CASANARE: Maní, Nunchía, Orocué, Sácamá, San Luis De Palenque, Trinidad, Villanueva.</p> <p>META: Barranca De Upía, Cabuyaro, Castilla La Nueva, Puerto Gaitán, Puerto López, San Carlos De Guaroa, San Juan De Arama, San Martín.</p> <p>VICHADA: La Primavera, Puerto Carreño, Santa Rosalía.</p>		

Especial atención en los Parques Nacionales Naturales y áreas naturales El Cocuy, La Macarena y Tinigua.

ALERTAS POR AMENAZAS DE INCENDIOS DE LA COBERTURA VEGETAL

ALERTA ROJA:

Amenaza Alta o muy alta de ocurrencia de incendios de la cobertura vegetal en zonas de bosques, cultivos y pastos, localizados en los siguientes municipios y sectores aledaños:

ALERTA NARANJA:

Amenaza moderada de ocurrencia de incendios de la cobertura vegetal en zonas de bosques, cultivos y pastos, localizados en los siguientes municipios y sectores aledaños:

REGIÓN ANDINA	SITIOS PARA LOS CUALES SE GENERA LA ALERTA	ALERTA ROJA
ANTIOQUIA: Apartadó, Arboletes, Carepa, Caucasia, Chigorodó, Nechí, Necoclí, San Juan De Urabá, San Pedro De Urabá, Turbo. BOYACÁ: Chivatá, Cuítiva, Firavitoba, Iza, Oicatá, Siachoque, Toca, Tota, Tunja, Viracachá, Zetaquirá.		

Especial atención en los Parques Nacionales Naturales, Páramo Chingaza y Pisba

REGIÓN CARIBE	SITIOS PARA LOS CUALES SE GENERA LA ALERTA	ALERTA NARANJA
ATLÁNTICO: Baranoa, Sabanagrande.. BOLÍVAR: Hatillo De Loba, Mompós, San Fernando, Talaigua Nuevo. CESAR: Astrea, González. MAGDALENA: Santa Ana.		

REGIÓN ANDINA	SITIOS PARA LOS CUALES SE GENERA LA ALERTA	ALERTA NARANJA
BOYACÁ: Almeida, Berbeo, Ciénega, Guateque, Guayatá, Jenesano, Jericó, La Capilla, Ramiriquí, Santa María, Somondoco, Sutatenza, Tenza. CUNDINAMARCA: Paratebueno, Tibirita. NARIÑO: Los Andes (Sotomayor), Pasto, Tangua, Túquerres. SANTANDER: San Gil. VALLE DEL CAUCA: Cali, Ginebra, Guacarí, Yotoco.		

REGIÓN ORINOQUIA	SITIOS PARA LOS CUALES SE GENERA LA ALERTA	ALERTA NARANJA
VICHADA: Cumaribo		

REGIÓN PACIFICO	SITIOS PARA LOS CUALES SE GENERA LA ALERTA	ALERTA NARANJA
CHOCÓ: Acandí, Unguía.		

Especial atención en el Parque Nacional Natural Los Katíos

ALERTAS METEOMARINA

MAR CARIBE

ALERTA NARANJA

POR VIENTO Y OLEAJE

En el mar Caribe nacional, particularmente en la zona central, incluidos sectores cercanos a la costa, son probables velocidades del viento entre los 25 - 30 nudos (46 - 55 km/h), con posibilidad de rachas mayores y altura del oleaje entre los 2,0 - 4,0 metros. Por lo anterior, el IDEAM recomienda a usuarios de embarcaciones de poco calado consultar con las Capitánías de puerto antes de zarpar.

OCÉANO PACÍFICO

SIN ALERTAS

CONDICIONES NORMALES

°C: grados Celsius

m: metros

mm: milímetros

msnm: metros sobre nivel del mar

Km/h: kilómetros por hora

HLC: hora local colombiana

GOES: Geostationary Operational Environmental Satellites (Satélite Geoestacionario Operacional Ambiental).

GOES-16 es el designado GOES-Este, localizado en 75° W sobre el ecuador geográfico.

PNN: Parque Nacional Natural

SFF: Santuario de Fauna y Flora



ALERTA ROJA. PARA TOMAR ACCIÓN Advierte al Sistema Nacional de Gestión del Riesgo de Desastres sobre el peligro de un fenómeno y sus efectos adversos sobre la población. Se emite una alerta sólo cuando la identificación de un evento extraordinario indique la amenaza inminente y cuando la gravedad del fenómeno requiera atención prioritaria de los comités departamentales y locales.



ALERTA NARANJA. PARA PREPARARSE Indica la amenaza de un fenómeno. No implica riesgo inmediato por lo que es catalogado como un mensaje para informarse y prepararse. El aviso implica vigilancia continua ya que las condiciones son propicias para el desarrollo de un suceso natural.



ALERTA AMARILLA. PARA INFORMARSE Se emite cuando las condiciones hidrometeorológicas son favorables para la ocurrencia de un fenómeno natural y pueden aumentar el riesgo según los pronósticos. Por sus características, este nivel está encaminado a informar.

CONDICIONES NORMALES Indica que no existe ninguna clase de alerta para la región o zona mencionada.

Yolanda GONZÁLEZ H. | Directora General

Mery E. FERNÁNDEZ P. | Jefe Oficina del Servicio de Pronósticos y Alertas

Profesionales de Turno:

Juan S. BARRIOS, Laura D. MACIAS, Viviana C. CHIVATÁ, Araminta VEGA y Daniel USECHE.

<http://www.ideam.gov.co>

Correos electrónicos: servicio@ideam.gov.co, alertas@ideam.gov.co

Calle 25D # 96B – 70, Piso 3. Bogotá, D.C., Colombia.

Teléfono: 3075625 Ext. 1334–1336.

Síganos en:

